



INSTITUTO ELECTORAL DE LA CIUDAD DE MÉXICO  
Dirección Ejecutiva de Organización Electoral y Geoestadística

## Proceso Electoral Local Extraordinario del Poder Judicial 2024-2025

### FORMATO DE PROPUESTA DE LOS ESPACIOS PARA LA INSTALACIÓN DE LOS DOS GRUPOS DE TRABAJO CON CUATRO PUNTOS DE ESCRUTINIO Y CÓMPUTO CADA UNO PARA EL ESCRUTINIO Y CÓMPUTO DE VOTOS EN LA DIRECCIÓN DISTRITAL

Ciudad de México, 13 de mayo de 2025

Demarcación: Tlalpan-Xochimilco

Para determinar la habilitación de espacios en donde se instalarán los Grupos de Trabajo con cuatro Puntos de Escrutinio y Cómputo cada uno, se proponen los siguientes lugares dentro de esta sede distrital:

**Nota:** Es importante mencionar que se deberá considerar el espacio suficiente para cada Grupo de Trabajo y prever un espacio adicional para el Escrutinio y Cómputo del Voto Anticipado.

### Grupo de Trabajo 1 y sus 4 puntos de Escrutinio y Cómputo primer turno

Indicar el "Área propuesta": Sala de Consejo Distrital

Indicar el nivel: Planta baja de la sede distrital

#### ÁREA DE LA SUPERFICIE Y VOLUMEN DEL LUGAR PROPUESTO

Altura (a): 3 mts.

Área de superficie (Largo por Ancho): 54 m<sup>2</sup>

Largo (b): 9 mts.

Área = b\*c

Ancho: (c): 6 mts.

Volumen (Área de la superficie x Altura): 162 m<sup>3</sup>

Volumen = (b\*c) \* a



## INSTITUTO ELECTORAL DE LA CIUDAD DE MÉXICO

Dirección Ejecutiva de Organización Electoral y Geoestadística

### Descripción del lugar

Se ubica al sur, en la planta baja de la sede distrital.

El área cuenta con los siguientes elementos:

1. Energía eléctrica
2. Iluminación natural y artificial
3. Infraestructura para instalar equipos de cómputo,
4. Espacio suficiente para colocar tableros y sillas.

Del mismo modo cuenta con capacidad para el ingreso y estancia de personas que integren el grupo de trabajo y algunas personas Observadoras.

Se deberá considerar en los espacios para instalar en cada Grupo de Trabajo tres tableros conforme al siguiente esquema:

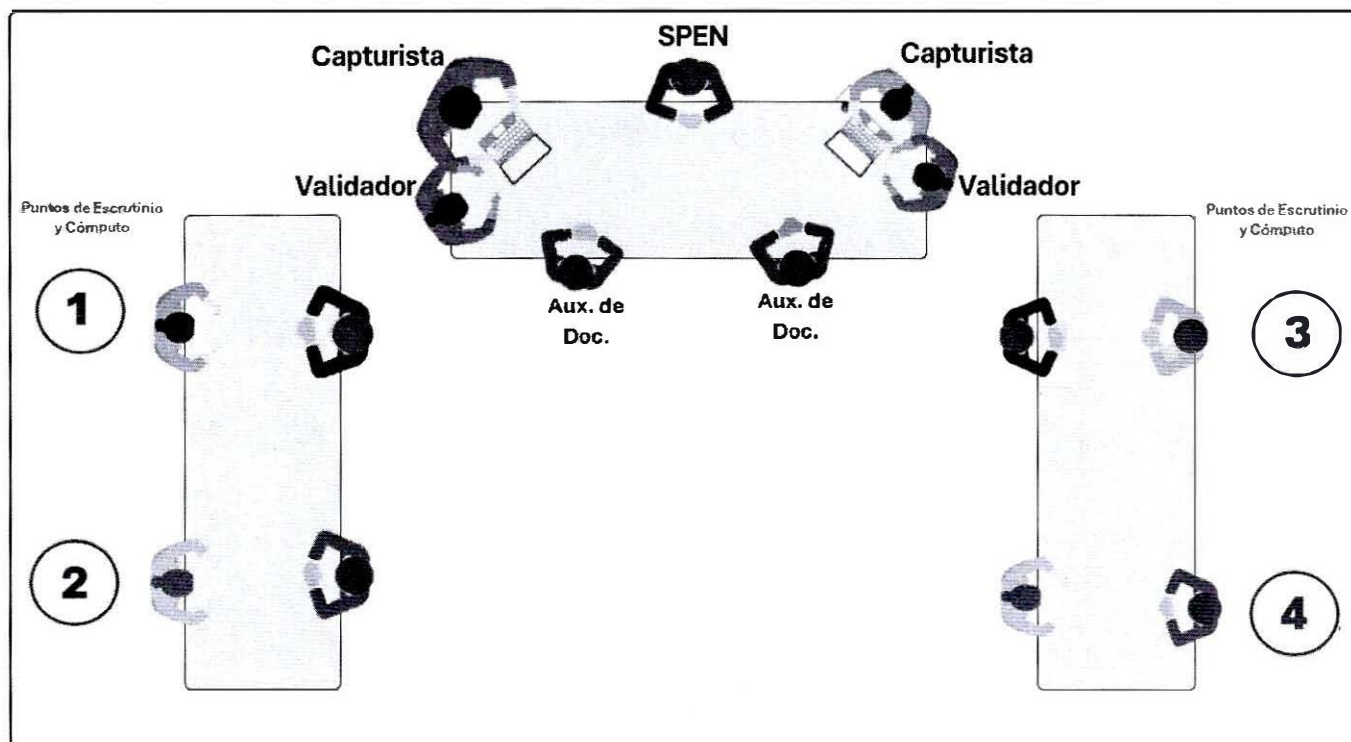



INSTITUTO ELECTORAL DE LA CIUDAD DE MÉXICO  
Dirección Ejecutiva de Organización Electoral y Geoestadística

1. El espacio que se utilizará para el resguardo de los paquetes que serán motivo de escrutinio y cómputo de votos; y
2. El lugar donde se ubica la bodega distrital.

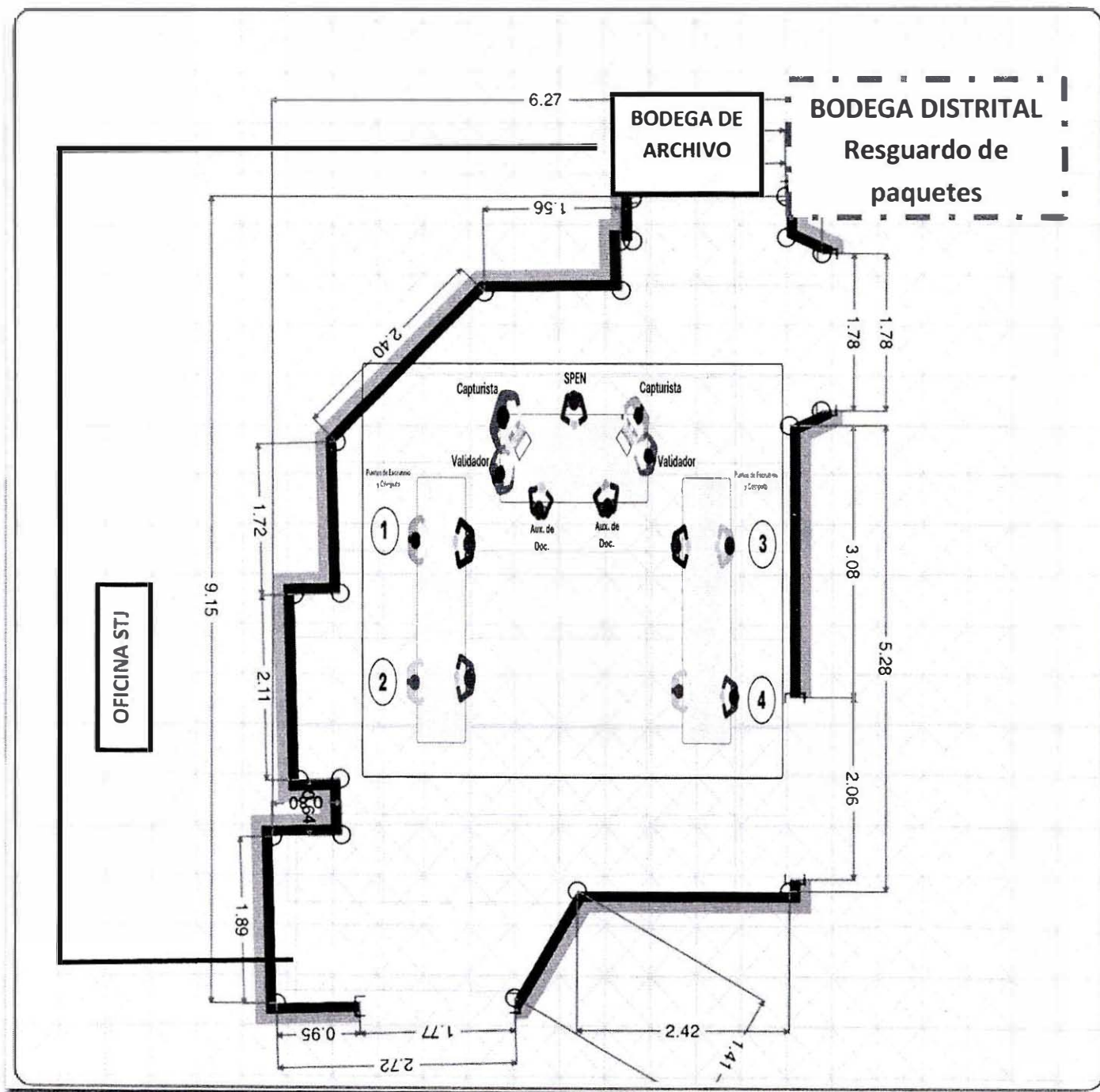

## Grupo de Trabajo 2 y sus 4 puntos de Escrutinio y Cómputo primer turno

Indicar el "Área propuesta": Oficina SECOE y PC

Indicar el nivel: Planta alta de la sede distrital

### ÁREA DE LA SUPERFICIE Y VOLUMEN DEL LUGAR PROPUESTO

Altura (a): 3 mts.

Área de superficie (Largo por Ancho): 42 m<sup>2</sup>

Largo (b): 7 mts.

Área = b\*c

Ancho: (c): 6 mts.

Volumen (Área de la superficie x Altura): 126 m<sup>3</sup>

Volumen = (b\*c) \* a

### Descripción del lugar

Se encuentra en la planta alta de la sede distrital. El área cuenta con los siguientes elementos:

- Energía eléctrica,
- Iluminación natural y artificial,
- Infraestructura para instalar equipos de cómputo,
- Espacio suficiente para colocar tableros y sillas.

Del mismo modo cuenta con capacidad para el ingreso y estancia de las personas que integren un grupo de trabajo.

Se deberá considerar en los espacios para instalar en cada Grupo de Trabajo tres tableros conforme al siguiente esquema:

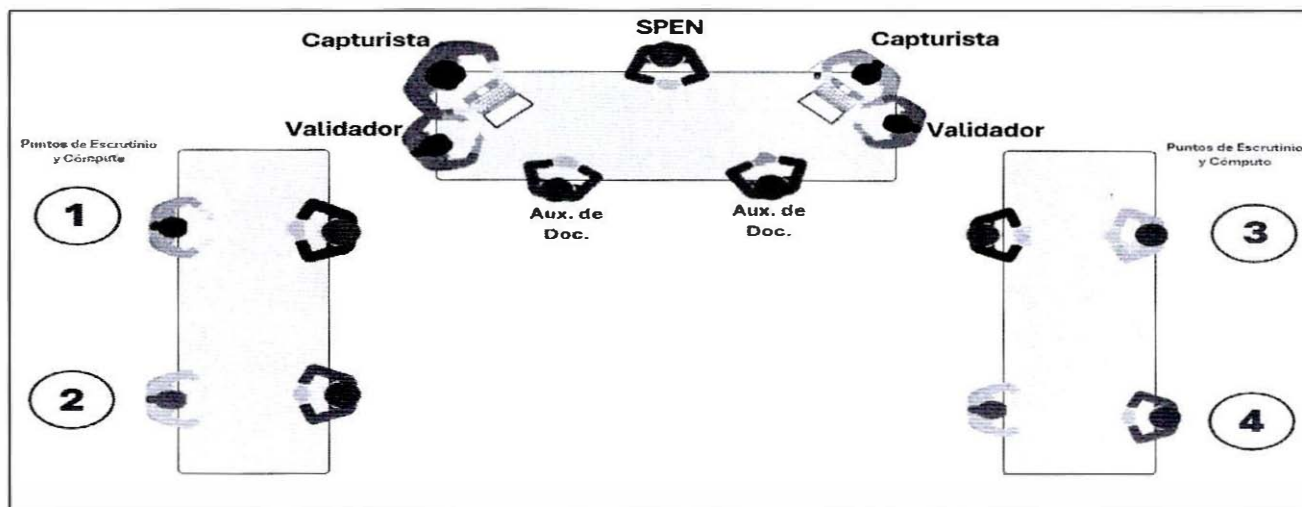





INSTITUTO ELECTORAL DE LA CIUDAD DE MÉXICO  
Dirección Ejecutiva de Organización Electoral y Geoestadística

1. El espacio que se utilizará para el **resguardo de los paquetes que serán motivo de escrutinio y cómputo de votos; y**
2. El lugar donde se ubica la **bodega distrital**.

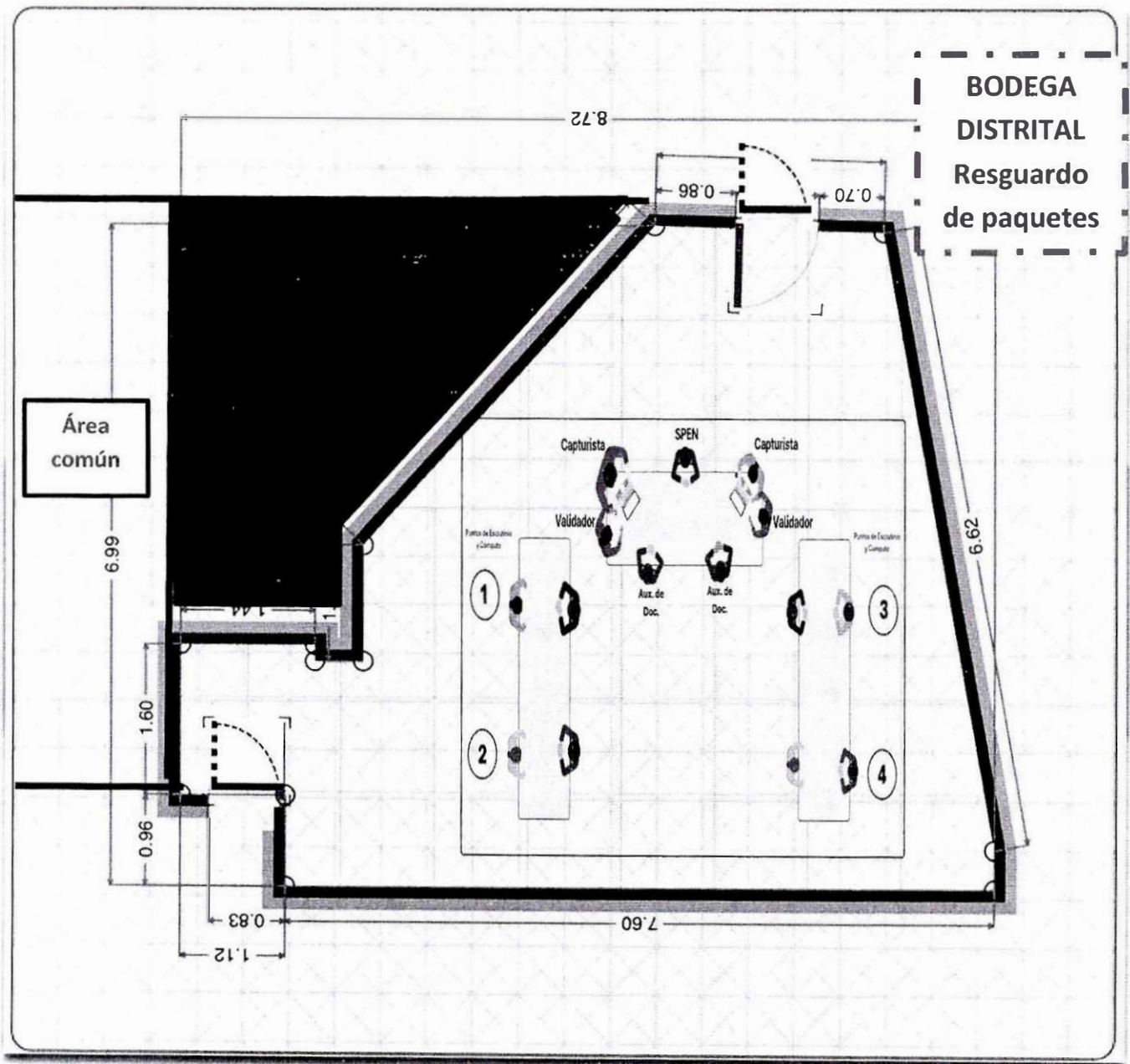



INSTITUTO ELECTORAL DE LA CIUDAD DE MÉXICO  
Dirección Ejecutiva de Organización Electoral y Geoestadística

## Grupo de Trabajo 1 y sus 4 puntos de Escrutinio y Cómputo segundo turno

Indicar el "Área propuesta": Sala de Consejo Distrital

Indicar el nivel: Planta baja de la sede distrital

### ÁREA DE LA SUPERFICIE Y VOLUMEN DEL LUGAR PROPUESTO

Altura (a): 3 mts.

Área de superficie (Largo por Ancho): 54 m<sup>2</sup>

Largo (b): 9 mts.

Área = b\*c

Ancho: (c): 6 mts.

Volumen (Área de la superficie x Altura): 162 m<sup>3</sup>

Volumen = (b\*c) \* a

### Descripción del lugar

Se ubica al sur, en la planta baja de la sede distrital.

El área cuenta con los siguientes elementos:

- Energía eléctrica
- Iluminación natural y artificial
- Infraestructura para instalar equipos de cómputo,
- Espacio suficiente para colocar tableros y sillas.

Del mismo modo cuenta con capacidad para el ingreso y estancia de personas que integren el grupo de trabajo y algunas personas Observadoras.

Se deberá considerar en los espacios para instalar en cada Grupo de Trabajo tres tableros conforme al siguiente esquema:

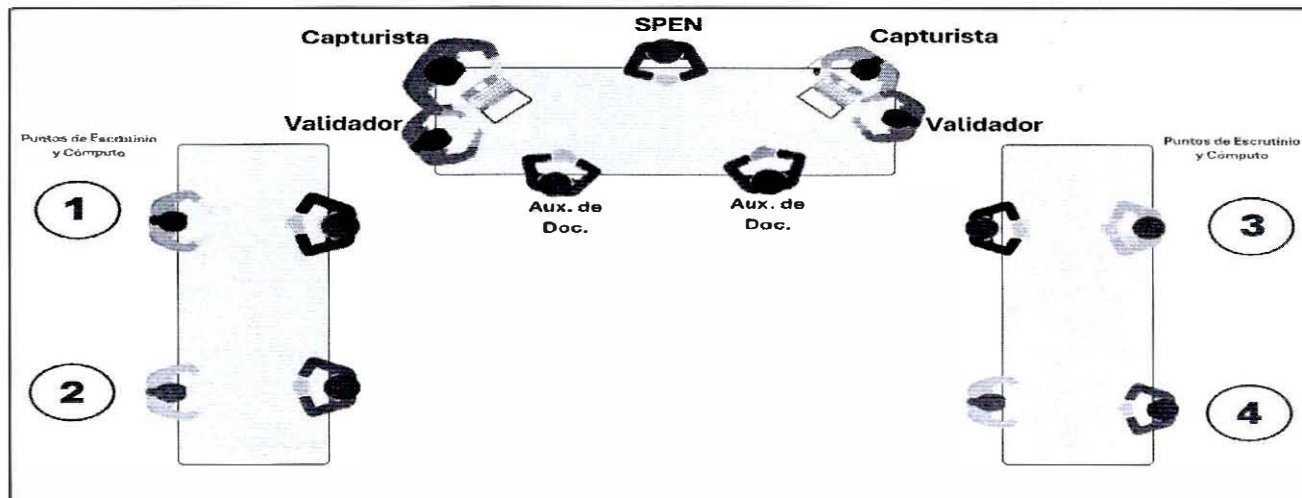



INSTITUTO ELECTORAL DE LA CIUDAD DE MÉXICO  
 Dirección Ejecutiva de Organización Electoral y Geoestadística

1. El espacio que se utilizará para el **resguardo de los paquetes que serán motivo de escrutinio y cómputo de votos; y**
2. El lugar donde se ubica la **bodega distrital**.

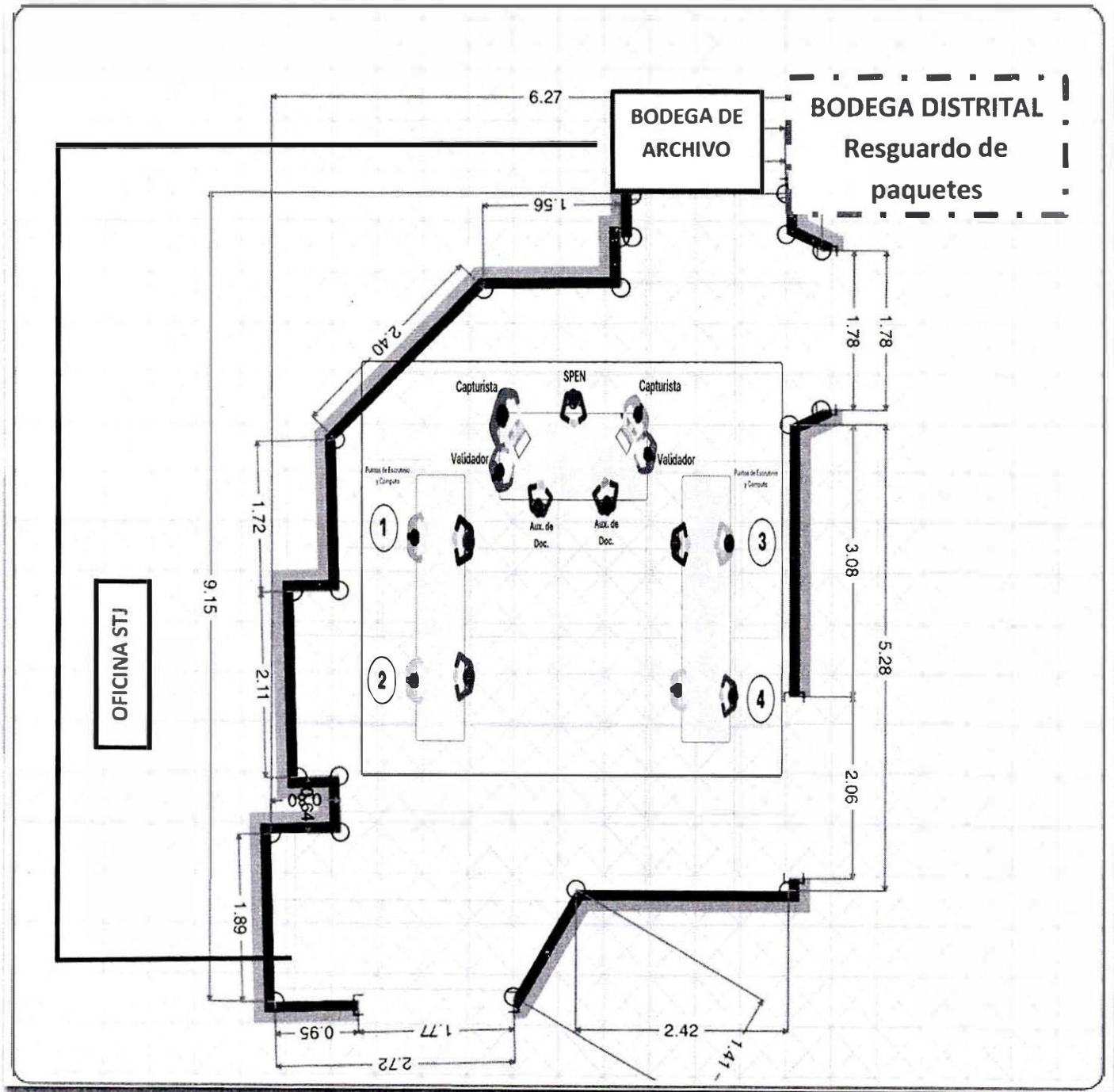



INSTITUTO ELECTORAL DE LA CIUDAD DE MÉXICO  
Dirección Ejecutiva de Organización Electoral y Geoestadística

## Grupo de Trabajo 2 y sus 4 puntos de Escrutinio y Cómputo segundo turno

Indicar el "Área propuesta": Oficina SECOE y PC

Indicar el nivel: Planta alta de la sede distrital

### ÁREA DE LA SUPERFICIE Y VOLUMEN DEL LUGAR PROPUESTO

Altura (a): 3 mts.

Área de superficie (Largo por Ancho): 42 m<sup>2</sup>

Largo (b): 7 mts.

Área = b\*c

Ancho: (c): 6 mts.

Volumen (Área de la superficie x Altura): 126 m<sup>3</sup>

Volumen = (b\*c) \* a

### Descripción del lugar

Se encuentra en la planta alta de la sede distrital. El área cuenta con los siguientes elementos:

- Energía eléctrica,
- Iluminación natural y artificial,
- Infraestructura para instalar equipos de cómputo,
- Espacio suficiente para colocar tableros y sillas.

Del mismo modo cuenta con capacidad para el ingreso y estancia de las personas que integren un grupo de trabajo.

Se deberá considerar en los espacios para instalar en cada Grupo de Trabajo tres tableros conforme al siguiente esquema:

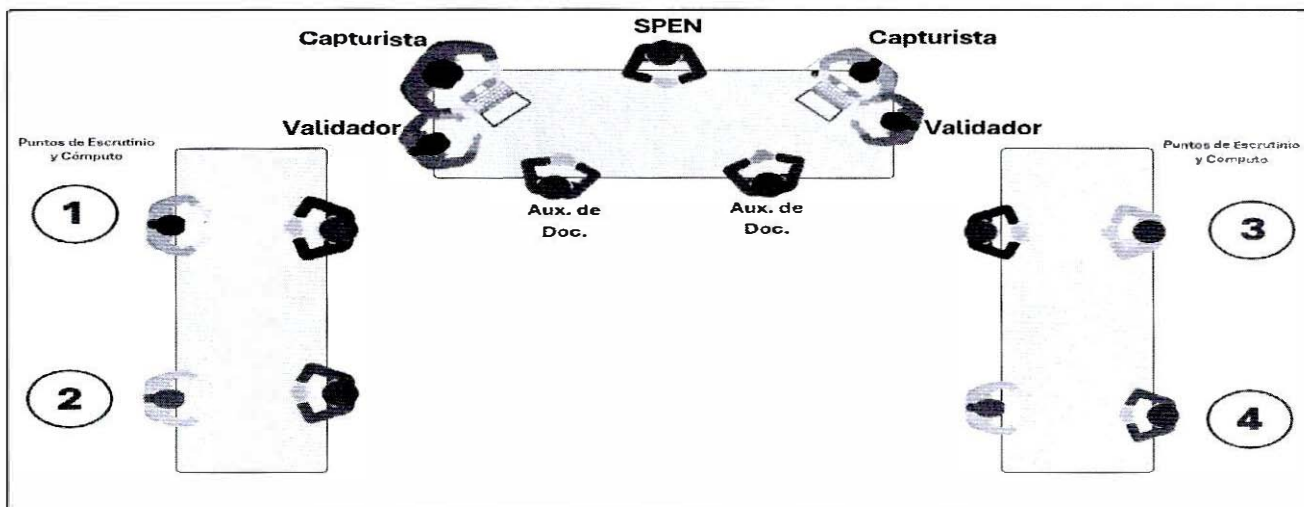





INSTITUTO ELECTORAL DE LA CIUDAD DE MÉXICO  
Dirección Ejecutiva de Organización Electoral y Geoestadística

1. El espacio que se utilizará para el **resguardo de los paquetes que serán motivo de escrutinio y cómputo de votos; y**
2. El lugar donde se ubica la **bodega distrital**.

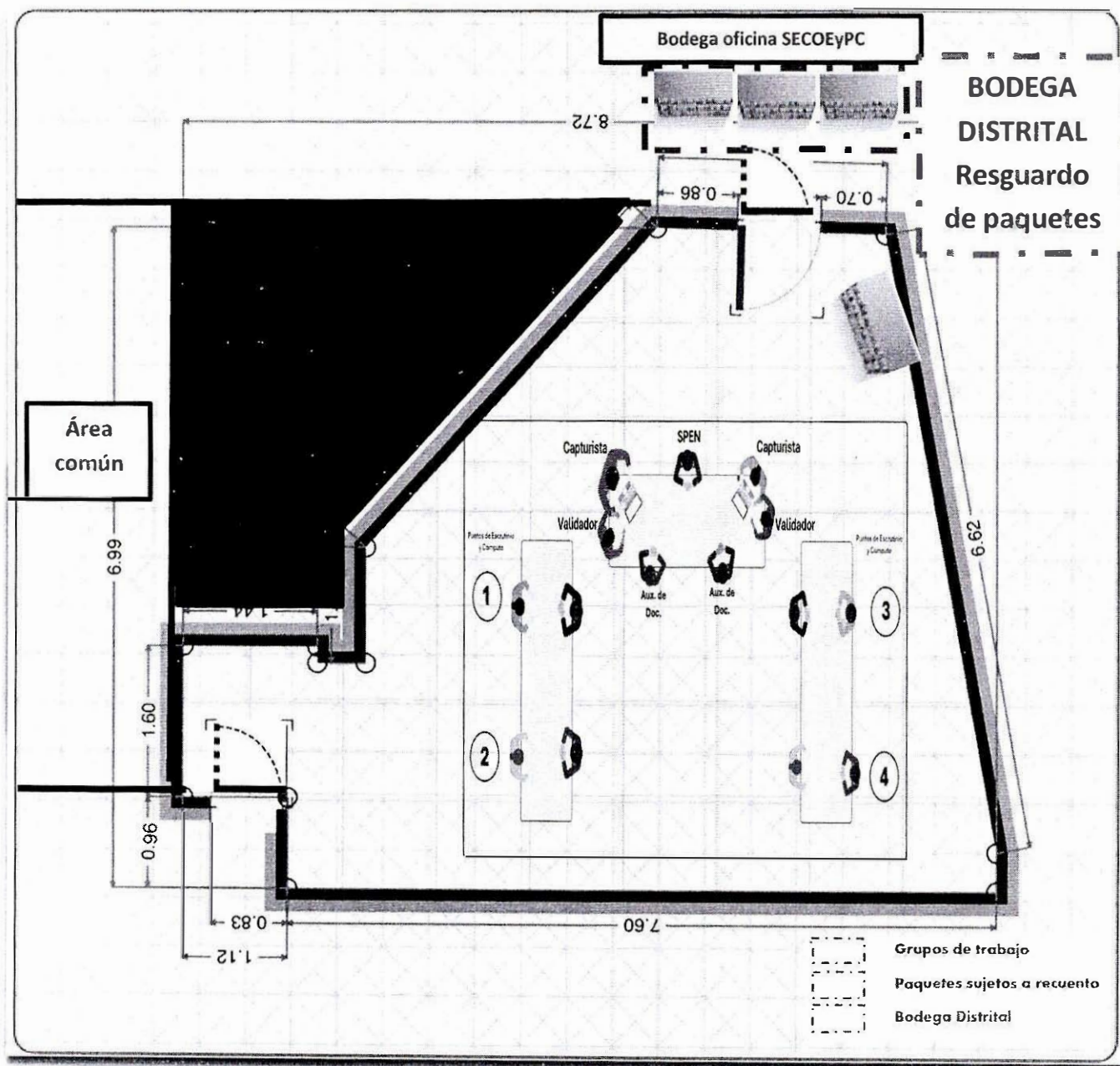



INSTITUTO ELECTORAL DE LA CIUDAD DE MÉXICO  
Dirección Ejecutiva de Organización Electoral y Geoestadística

## Escrutinio y Cómputo voto anticipado

Indicar el "Área propuesta": Sala de Consejo Distrital

Indicar el nivel: Planta baja de la sede distrital

### ÁREA DE LA SUPERFICIE Y VOLUMEN DEL LUGAR PROPUESTO

Altura (a): 3 mts.

Área de superficie (Largo por Ancho): 54 m<sup>2</sup>

Largo (b): 9 mts.

Área = b\*c

Ancho: (c): 6 mts.

Volumen (Área de la superficie x Altura): 162 m<sup>3</sup>

Volumen = (b\*c) \* a

### Descripción del lugar

Se ubica al sur, en la planta baja de la sede distrital.

El área cuenta con los siguientes elementos:

- Energía eléctrica
- Iluminación natural y artificial
- Infraestructura para instalar equipos de cómputo,
- Espacio suficiente para colocar tableros y sillas.

Del mismo modo cuenta con capacidad para el ingreso y estancia de personas que integren el grupo de trabajo y algunas personas Observadoras

1. El espacio que se utilizará para el **resguardo de los paquetes que serán motivo de Escrutinio y Cómputo de votos; y**
2. El lugar donde se ubica la **bodega distrital**.



INSTITUTO ELECTORAL DE LA CIUDAD DE MÉXICO  
Dirección Ejecutiva de Organización Electoral y Geoestadística

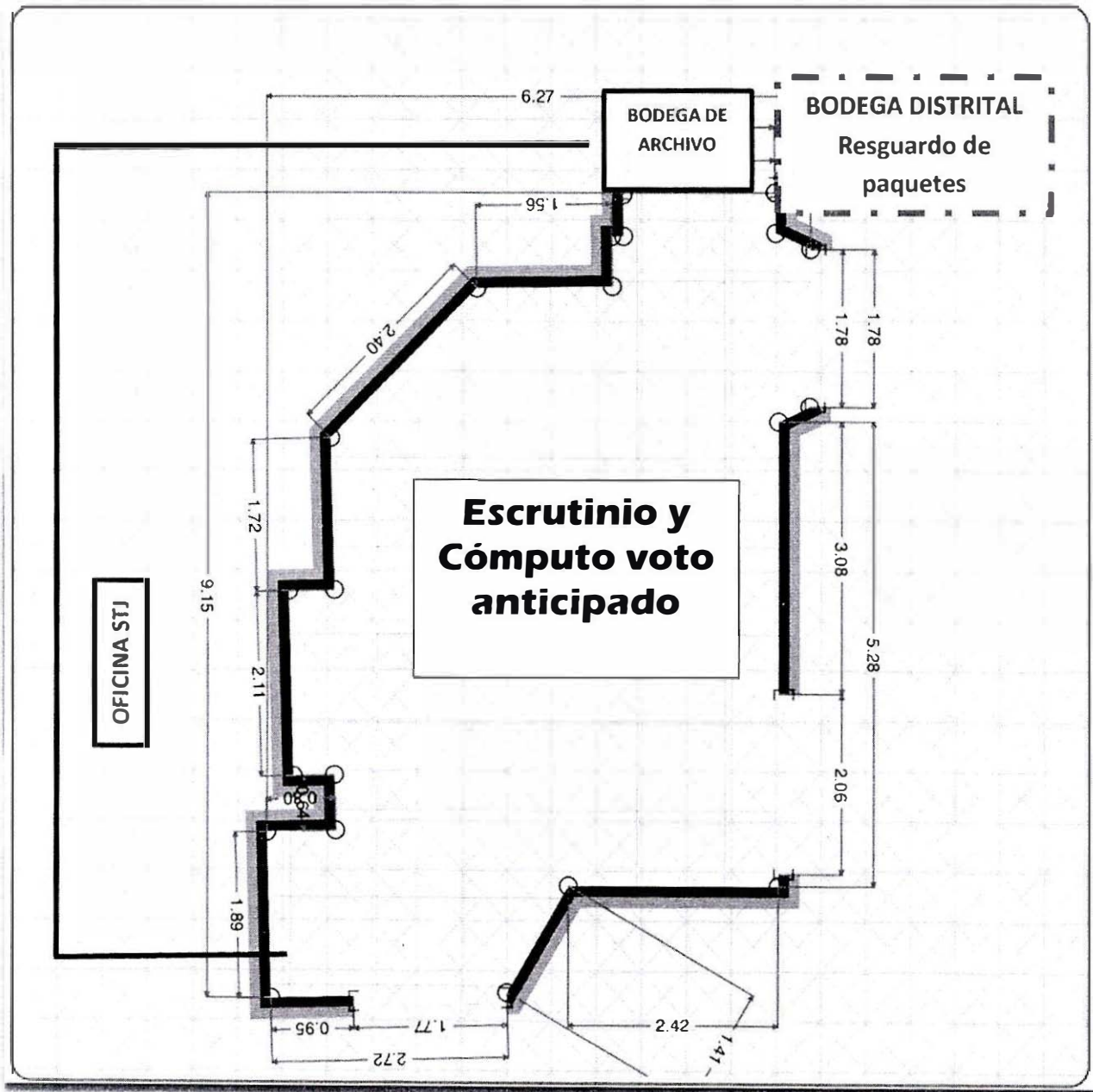



INSTITUTO ELECTORAL DE LA CIUDAD DE MÉXICO  
Dirección Ejecutiva de Organización Electoral y Geoestadística

Observaciones:

Sin observaciones





INSTITUTO ELECTORAL DE LA CIUDAD DE MÉXICO  
Dirección Ejecutiva de Organización Electoral y Geoestadística

## Grupos de Trabajo

LUGAR	NO. DE GRUPO DE TRABAJO	TURNO
Sala de Consejo Distrital	1	1er. Turno
Oficina de la SECOEyPC	2	1er. Turno
Sala de Consejo Distrital	1	2do. Turno
Oficina de la SECOEyPC	2	2do. Turno

## Grupo de Trabajo en caso de retraso evidente en los cómputos distritales

Sala de Consejo Distrital	NO. DE GRUPO DE TRABAJO	TURNO
Sala de Consejo Distrital	3	1er Turno/2do. Turno

Titular de Órgano Desconcentrado de la  
Dirección Distrital 19



Mtra. Blanca Gloria Martínez Navarro

La presente propuesta fue conocida y aprobada por los integrantes del SPEN de la DD 19 en reunión de trabajo celebrada el 13 de mayo de 2025.