



**INFORME DE RESULTADOS  
DE LA EVALUACIÓN ANUAL DEL  
DESEMPEÑO DEL SERVICIO PROFESIONAL  
ELECTORAL CORRESPONDIENTE AL AÑO  
2013.**



## Índice

|      |   |           |
|------|---|-----------|
| I.   | Introducción.....   | 1         |
| II.  | Fundamento legal.....   | 1         |
| III. | Operación del proceso de evaluación.....  | 3         |
| IV.  | Criterios de la integración de la Evaluación.....   | 7         |
| V.   | Aplicación y Resultados.....  | 8         |
|      | Cuadro 1: Promedio de Calificaciones obtenidas en la Evaluación Anual del<br>Desempeño 2012, clasificadas según el indicador de Sexo..... | 9         |
|      | Cuadro 2: Rango de Calificaciones obtenidas en la Evaluación Anual del<br>Desempeño 2012.....   | 10        |
|      | <b>ANEXO 1</b> .....  | <b>11</b> |



## I. Introducción.

El Estatuto del Servicio Profesional Electoral y demás personal que labore en el Instituto Electoral del Distrito Federal (Estatuto) establece en el artículo 85 que la Unidad Técnica del Centro de Formación y Desarrollo (Centro) informará a la Junta Administrativa (Junta) los resultados de la evaluación anual del desempeño.

En este sentido, el presente informe da cuenta a la Junta de los resultados obtenidos en la Evaluación del Desempeño (EVD) por el personal del Servicio Profesional Electoral en el ejercicio 2013.

## II. Fundamento legal

El 2 de septiembre del año en curso, la Junta, en su Décimo Octava Sesión Urgente, emitió el Acuerdo JA085-15 mediante el cual aprobó los Lineamientos para la Evaluación del Desempeño del personal del Servicio Profesional Electoral correspondiente a los ejercicios 2012, 2013 y 2014 (Lineamientos).

En dichos Lineamientos se establecieron las reglas para evaluar el desempeño y rendimiento de los miembros del Servicio del Servicio Profesional Electoral (miembros del Servicio), cuya conformación quedó de la siguiente manera:

| Evaluación del Desempeño<br>Factores                     | Ponderación |
|--|-------------|
| • Resultados de la Evaluación del Rendimiento            | 65%         |
| • Resultados del Programa de Formación y Desarrollo      | 35%         |
| • Actividades Complementarias de Formación y Desarrollo* | 5%          |

\*Este factor se tomará en cuenta sólo para aquellos miembros del servicio que lo presenten y que la Junta haya aprobado el cumplimiento.

Por Evaluación del Rendimiento (EVR), los Lineamientos establecen en su numeral 11 que es el mecanismo para valorar y calificar el comportamiento laboral y profesional de cada uno de los funcionarios del SPE en el logro de los fines y objetivos del cargo o puesto en el que participaron en un año calendario.

Asimismo, y de conformidad con la fracción IV, numeral 34 de los Lineamientos, la Evaluación del Rendimiento se integra con los siguientes indicadores y ponderaciones: Actuación genérica, la cual tiene una ponderación del 80% dentro de la calificación final;

puntualidad y asistencia con una ponderación del 10%, y Autoevaluación que tiene un peso del 10%.

Mientras que el Programa de Formación y Desarrollo del personal del Servicio Profesional Electoral (PFyD) lo refiere como las acciones formativas instrumentadas que tiene por objeto generar procesos para mejorar continuamente las competencias requeridas del personal del SPE y favorecer el desarrollo de habilidades, actitudes, aptitudes y la actualización de conocimientos, atendiendo al proceso formativo normado por el Plan Curricular del Servicio Profesional Electoral.

La fracción III de los Lineamientos, en sus numerales 30, 31 y 32 mencionan que se considerarán las acciones formativas realizadas en el marco del Programa de Formación instrumentado en el año que se evalúe, y la integración de la calificación final de los cursos que forman parte del Programa de Formación, serán aquellos que la Junta haya aprobado.

En este sentido, la calificación obtenida en el taller denominado "Incorporación de Tecnologías a los Procesos Electorales", el cual pertenece a la línea formativa Administración Electoral del Plan Curricular del Programa de Formación, es la que se tomó en cuenta para este factor, es importante mencionar que se determinó como calificación mínima aprobatoria 7.5 en una escala de 0 a 10.

Respecto a las Actividades Complementarias de Formación y Desarrollo, este factor valora la participación de los miembros del Servicio en actividades de carácter interno y externo vinculadas con los fines institucionales, en actividades relacionadas con las siguientes categorías: académicas, de docencia, formación continua, e investigación y divulgación científica.

La tabla de puntajes para valorar cada una de estas actividades se estableció en la fracción II, numeral 23 de los Lineamientos, como se muestra a continuación:

| Categoría  | Tipo de Actividad   | Puntaje |
|------------|---|---------|
| Académicas | Obtener el grado de Doctor.   | 5.00    |
|            | Obtener el grado de Maestro.  | 4.00    |
|            | Obtener el grado de Especialidad.                                   | 3.00    |
|            | Obtener el Título de Licenciatura.                                  | 2.00    |
|            | Acreditar materias de un programa de Doctorado (durante el año).    | 2.00    |
|            | Acreditar materias de un programa de Maestría (durante el año).     | 1.50    |
|            | Acreditar materias de un programa de Especialidad (durante el año). | 1.00    |

| Categoría                                     | Tipo de Actividad  | Puntaje |
|---|--|---------|
|   | Acreditar materias de un programa de Licenciatura (durante el año).  | 0.90    |
| Categoría                                     | Tipo de Actividad  | Puntaje |
| <b>Docencia</b>                               | Impartir clases a nivel Doctorado (durante el año).  | 3.00    |
|   | Impartir clases a nivel Maestría (durante el año).   | 2.00    |
|   | Impartir clases a nivel Especialidad (durante el año).   | 1.50    |
|   | Impartir clases a nivel Licenciatura (durante el año).   | 1.00    |
|   | Participar en la impartición de un Diplomado o Seminario (mínimo 20 horas).                                      | 0.90    |
|   | Impartir docencia a nivel Media Superior (durante el año).   | 0.80    |
|   | Impartir un Curso o Taller (mínimo seis horas).  | 0.70    |
| <b>Formación continua</b>                     | Acreditar o asistir a un Diplomado o Seminario (mínimo 20 horas).  | 0.60    |
|   | Acreditar o asistir a un Curso o Taller (mínimo seis horas).   | 0.50    |
|   | Asistencia a un Congreso, Conferencia, mesa redonda, foro, coloquio, entre otros.                                | 0.20    |
| <b>Investigación y divulgación científica</b> | Publicar un libro.   | 5.00    |
|   | Publicar un artículo o ensayo sometido a arbitraje especializado por la institución encargada de la publicación. | 4.00    |
|   | Colaborar en investigaciones de instituciones de reconocido prestigio.   | 3.00    |
|   | Impartir una ponencia, relatoría o conferencia.  | 1.00    |

### III. Operación del proceso de evaluación

Una vez que la Junta aprobó los lineamientos en cuestión, la Secretaría Administrativa emitió la Circular SA-027 el 24 de septiembre de 2015, mediante la cual da a conocer a los miembros del Servicio sobre las actividades y fechas relacionadas con la implementación de la Evaluación del Desempeño 2013, a saber:

- El 25 y 28 de septiembre: validación de la Red de Evaluadores.
- Del 1, 2 y 5 de octubre: evaluación de los indicadores "Actuación Genérica" y "Autoevaluación", correspondientes al factor de Evaluación del Rendimiento.
- El 7 de octubre: fecha límite para que los miembros del Servicio enviaran al Centro los instrumentos de evaluación calificados.

- Del 25 de septiembre al 6 de octubre: recepción y validación de las constancias que amparan la realización de Actividades Complementarias.

Para integrar la red de evaluadores se utilizó la herramienta de evaluación de 360°, donde el rendimiento de cada miembro del Servicio fue valorado por su jefe superior, jefe inmediato, pares y personal a cargo, como se estableció en el numeral 53 de los Lineamientos.

Sin embargo, en los Lineamientos se establecieron distintos supuestos:

- a) En aquellos casos en los que el Centro no tuviera los elementos para construir una red de evaluadores de 360°, se integraría una red de 180° o en su caso una evaluación de uno a uno, ya sea con el personal del Servicio o de la rama administrativa. Para estos casos en específicos
- b) En aquellos casos en los que los miembros del Servicio hayan desempeñado funciones de un cargo o puesto de la rama administrativa no serían sujeto de evaluación durante el periodo que dure su designación, por lo que sus resultados serían considerados como no evaluables.

Sobre el primer supuesto, se informa que no se integró una red de evaluadores de 180° ni se aplicó la red de evaluación de uno a uno. Los 213 funcionarios fueron evaluados con la herramienta de 360°.

Por cuanto hace a los funcionarios no evaluables, no se presentó ningún supuesto.

La notificación de solicitud de validación de la red de Evaluadores se envió el 24 de septiembre de 2015, vía correo electrónico, a cada uno de los miembros del Servicio, la cual se integró con las instancias que evaluaría el funcionario correspondiente, así como las instancias que lo evaluarían. Por lo que el Centro envió a 37 Coordinadores Distritales, 46 Directores, 13 Jefes de Departamento, 6 Subdirectores, 37 Secretarios Técnicos Jurídico y 74 Líderes de Proyecto, la red correspondiente, para su validación.

De dicha solicitud, 19 funcionarios solicitaron ajustar la red de evaluadores: tres Coordinadores Distritales, cinco Directores, tres Secretarios Técnico Jurídico, un Jefe de Departamento y siete Líderes de Proyecto.

#### **A. Evaluación de la Actuación genérica y Autoevaluación**

Concluida la validación de la red de evaluadores, el Centro, mediante oficio IEDF/UTCDF/0535/2015 de 30 de septiembre de 2015, envió de manera personalizada a cada uno de los miembros del Servicio la citada red y las hojas cydatas para evaluar los indicadores de "Actuación genérica" y "Autoevaluación". Cabe precisar que los formatos de evaluación también fueron enviados al personal de la rama administrativa considerando los niveles jerárquicos y responsabilidades para cada cargo como se estipuló en los numerales 55 y 56 de los Lineamientos.

Como se dijo anteriormente, los funcionarios llevaron a cabo la evaluación de dichos indicadores en sus Distritos correspondientes durante el periodo del 1, 2 y 5 de octubre. La fecha límite para remitirlas al Centro fue el 7 de octubre. Posteriormente, éste se dio a la tarea de llevar a cabo la calificación de dichas hojas cydata.

#### **B. Recepción y valoración de Actividades Complementarias**

Los Lineamientos, en el numeral 24, estipulaban que los miembros del Servicio debe solicitar una cita con el personal del Centro a fin de que sean revisadas y valoradas las solicitudes de Actividades Complementarias.

Para llevar a cabo dicha actividad, el Centro instaló una mesa de recepción y validación, en la que atendió a 118 de los 213 funcionarias y funcionarios del Servicio, durante los ocho días hábiles que estuvo activa.

Realizadas las actividades mencionadas anteriormente, el Centro envió a la Junta los dictámenes correspondientes a los resultados finales de la Evaluación del Rendimiento y Actividades Complementarias del 2013 del personal del Servicio mismos que fueron aprobados en la sesión del 15 de octubre de 2015, mediante Acuerdos JADIC003-15 y JADIC004-15, respectivamente.

Los resultados de la Evaluación del Rendimiento y de las Actividades Complementarias fueron notificados al personal de carrera a través del oficio IEDF/UTCDF/0607/2015, de fecha 16 de octubre del año en curso.

Por cuanto hace a la Revisión de los Resultados obtenidos en los procesos de reclutamiento, selección, evaluación, formación y desarrollo, el artículo 102 del Estatuto prevé que el personal del Servicio podrá solicitar a la Junta la revisión de los mismos.

Para efectos de esta prerrogativa, el personal debe enviar un escrito que integre los siguientes elementos, como lo estipula el artículo 103 del Estatuto:

- I. Nombre, cargo y puesto, adscripción del solicitante;
- II. Nombre del proceso sobre el cual solicita la revisión;
- III. Objeto de la revisión y argumentos que justifiquen la necesidad de realizar la revisión de resultados, y
- IV. Firma autógrafa del solicitante.

Asimismo, dicho artículo señala que el escrito será presentado ante el Centro, exhibiendo los documentos y demás elementos que sustenten el dicho del solicitante.

Por su parte, en el artículo 104, fracciones III, IV, V, VI y VII del mismo ordenamiento establece que para el deshago de la revisión, el Centro turnará a la Junta la solicitud y un informe pormenorizado sobre el caso planteado por el solicitante, así como los documentos necesarios para realizar el análisis y estudio de la solicitud.

La Secretaría de la Junta, con los elementos aportados por el Centro, turnará a los integrantes, en forma confidencial, la solicitud para que sean analizadas; para que en la próxima sesión que se celebre, los integrantes puedan expresar su posicionamiento. Ese mismo artículo refiere que una vez expuestos los argumentos, la Junta deberá emitir un acuerdo al respecto, el cual se notificará al solicitante dentro del plazo de tres días posteriores a la emisión.

En el caso de que el Acuerdo que emita la Junta modifique los resultados de la evaluación, el Centro procederá a realizar los ajustes correspondientes y a notificar los resultados de la misma.

Por otro lado, el artículo 105 del Estatuto señala los siguientes casos para declarar improcedente una solicitud de revisión:

- Cuando el solicitante no atienda la prevención a la que se refiere la fracción II del artículo 104;
- Cuando la solicitud de revisión tenga por objeto modificar los criterios de evaluación previamente establecidos a la aplicación de la misma, y
- Cuando la solicitud sea presentada fuera del plazo establecido para ello.

Por último, las solicitudes de revisión serán sobreesididas cuando:

- El solicitante deje de pertenecer al Servicio Profesional Electoral, y
- Cuando el solicitante desista de su solicitud.

El Centro recibió 3 solicitudes de revisión de los resultados relacionados con el proceso de Evaluación del Desempeño 2013, específicamente del factor Actividades Complementarias, las cuales correspondieron a los siguientes miembros del Servicio:



| Nombre                            | Adscripción               | Cargo  | Factor sujeto<br>revisión   |
|-----------------------------------|---------------------------|--|-----------------------------|
| Edmundo Esquivel Revilla          | Dirección Distrital XXVII | Director de Capacitación Electoral, Educación Cívica y Geografía Electoral | Actividades Complementarias |
| Jaime Mariano Escárzaga Quintanar | Dirección Distrital XXXIX | Coordinador Distrital  | Actividades Complementarias |
| Martha Alvarado Montiel           | Dirección Distrital XIX   | Secretaría Técnica Jurídica  | Actividades Complementarias |

En cumplimiento a lo dispuesto en el artículo 104, fracción III del Estatuto, mediante oficio IEDF/UTCDFD/06252/2015 de 26 de octubre de 2015, el Centro informó a la Junta haber agotado el proceso de Revisión de Resultados en relación a las solicitudes recibidas por parte de los miembros del Servicio Profesional Electoral, y remitió el informe pormenorizado, los documentos y anexos que forman parte del soporte del trabajo que se realizó.

Por lo que, en sesión del 30 de octubre de 2015, la Junta mediante Acuerdo JA\*\*\*2015 determinó declarar improcedente las solicitudes de revisión de resultados de los funcionarios Edmundo Esquivel Revilla, Mariano Escárzaga Quintanar y Martha Alvarado Montiel, en términos de lo expuesto en el citado Acuerdo.

#### IV. Criterios de la integración de la Evaluación

Las operaciones que se efectuaron para determinar los valores de cada indicador, fueron las siguientes:

- 1. RESULTADOS DE LA EVALUACIÓN DEL RENDIMIENTO:** Para obtener el valor ponderado de este indicador se realizaron las siguientes operaciones, partiendo de que este factor aporta el 65% de la evaluación.

$$\text{Calificación de la Evaluación del Rendimiento} = \frac{(\text{Resultado de la evaluación del Rendimiento} \times 65.00)}{10}$$

- 2. RESULTADOS DEL PROGRAMA DE FORMACIÓN Y DESARROLLO:** Para obtener el valor ponderado de este indicador se realizaron las siguientes operaciones, considerando que el resultado de este factor corresponde al 35% de la calificación final:

$$\text{Calificación del Programa de} = \frac{(\text{Resultado del Programa de Formación y Desarrollo} \times 35.00)}{10}$$

**3. ACTIVIDADES COMPLEMENTARIAS DE FORMACIÓN Y DESARROLLO:** En este rubro no se realizó conversión, ya que la asignación de puntaje de este factor se obtiene de la Tabla de Asignación de Puntajes incluida en el numeral 23 de los Lineamientos. Cabe precisar que para aquellos miembros del Servicio que la Junta haya aprobado el cumplimiento de requisitos, este factor tendría un valor de hasta el 5% adicional.

Una vez obtenidas las calificaciones de cada factor, se integró la calificación final sumando el resultado de cada uno, esta suma se realiza en una escala numérica de 0 a 10.

|                                       |   |   |   |   |   |  |
|---------------------------------------|---|---|---|---|---|--|
| Calificación Final de la EVD (0 a 10) | = | Calificación del Programa de Formación y Desarrollo | + | Calificación de la Evaluación del Rendimiento | + | Puntaje asignado a las Actividades Complementarias |
|---------------------------------------|---|---|---|---|---|--|

## V. Aplicación y Resultados

En el Anexo 1 se precisa las calificaciones de los 213 funcionarios evaluados durante el año 2013. Respecto a las calificaciones obtenidas, la calificación promedio de la Evaluación del Desempeño 2013 es de 9.78. La gráfica siguiente muestra el promedio obtenido por cargo y en él se puede observar que fluctúa del 9.72 al 9.84.

**Gráfica 1: Promedio de calificación en la EVD 2013 por Cargo**

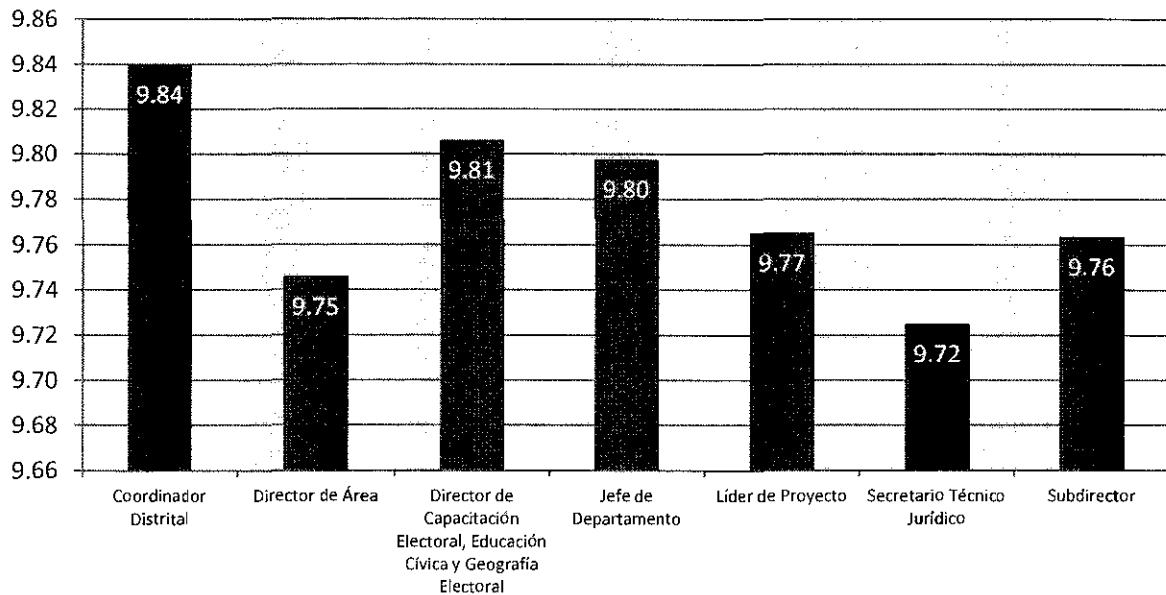

En cuanto al promedio de calificaciones obtenidas por Sexo, el cuadro siguiente muestra que las calificaciones más altas las obtuvieron mujeres, excepto en el cargo de Director de Capacitación Electoral, Educación Cívica y Geografía Electoral.

**Cuadro 1: Promedio de Calificaciones obtenidas en la Evaluación Anual del Desempeño 2012, clasificadas según el indicador de Sexo.**

| Cargo generico   | Hombre | Mujer |
|--|--------|-------|
| Coordinador Distrital  | 9.83   | 9.86  |
| Director de Área   | 9.73   | 9.84  |
| Director de Capacitación Electoral, Educación Cívica y Geografía Electoral | 9.80   | 9.82  |
| Jefe de Departamento   | 9.82   | 9.75  |
| Líder de Proyecto  | 9.73   | 9.80  |
| Secretario Técnico Jurídico  | 9.67   | 9.79  |
| Subdirector  | 9.68   | 9.85  |

**Gráfica 2. Promedios de Calificación por Género**

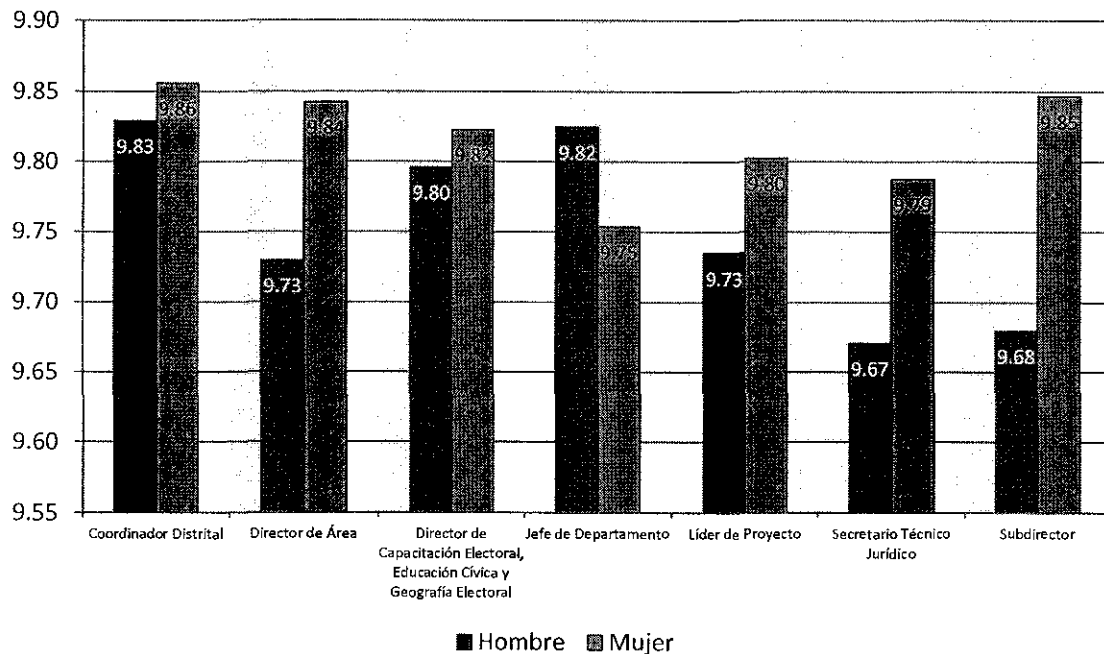

Al hacer una clasificación por rangos de calificaciones, se observa que 31 de los 213 funcionarios evaluados obtuvieron una calificación de 10, es decir 14.55%; mientras que el 80.75% obtuvo una calificación mayor a 9.5. Solo 10 funcionarios y funcionaras tuvieron una calificación menor a 9.5.

**Cuadro 2: Rango de Calificaciones obtenidas en la Evaluación Anual del Desempeño 2012**

| Rangos de calificaciones EVD 12 | 10 | 9.99-9.50 | 9.49-9.00 |
|---------------------------------|----|-----------|-----------|
| Número de Funcionarios          | 31 | 172       | 10        |

**Gráfica 3. Rangos de calificaciones obtenidas de los funcionarios del SPE en la EVD 2012**

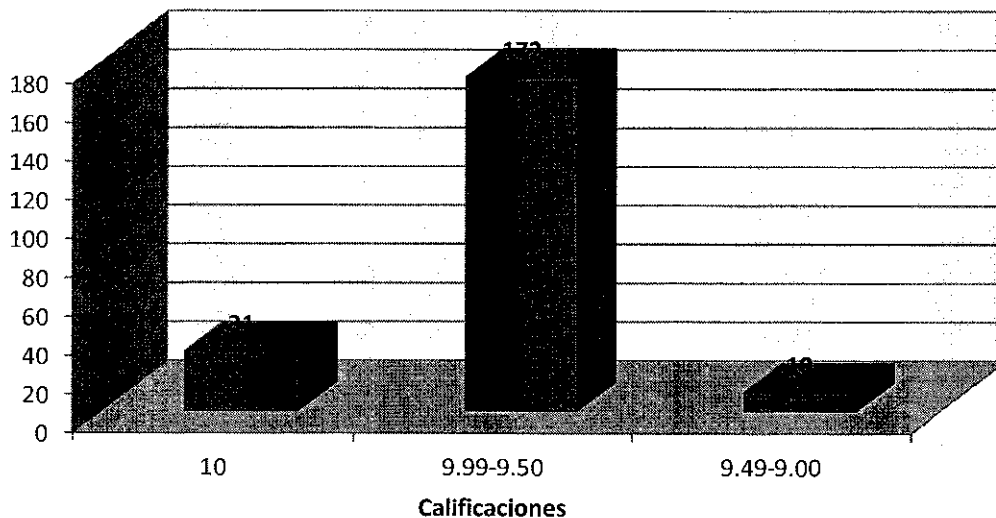

# ANEXO 1

| RPE | Nombre                                | Cargo   | Adscripción                                   | Evaluación del Rendimiento del SPE 2013 | Programa de Formación y Desarrollo del SPE 2013 | Actividades Complementarias 2013 | Evaluación del Desempeño del Servicio Profesional Electoral 2013 |
|-----|---------------------------------------|---|---|---|---|----------------------------------|--|
| 31  | Félix Amaya Cruz                      | Director de Financiamiento y Seguimiento a las Asociaciones Políticas | Dirección Ejecutiva de Asociaciones Políticas | 63.57                                   | 33.25   | 0                                | 9.68   |
| 34  | Félix Varela Rodríguez                | Director de Fiscalización   | Unidad Técnica Especializada de Fiscalización | 65                                      | 32.9  | 0                                | 9.79   |
| 66  | Rubicela Castellanos Ramos            | Lider de Proyecto   | Dirección Distrital XXXII                     | 65                                      | 29.92   | 1                                | 9.59   |
| 107 | Janet Oliva Gómez Antuña              | Directora de Educación Cívica, Capacitación y Geografía Electoral     | Dirección Distrital XXX                       | 65                                      | 30.1  | 0.5                              | 9.56   |
| 135 | Yasbe Manuel Carrillo Cervantes       | Coordinador Distrital   | Dirección Distrital I                         | 65                                      | 33.25   | 0.5                              | 9.87   |
| 142 | Blanca Gloria Martínez Navarro        | Coordinador Distrital   | Dirección Distrital XV                        | 65                                      | 33.04   | 3                                | 10   |
| 144 | Ana María de Guadalupe Martínez Rivas | Coordinadora Distrital  | Dirección Distrital XXXIII                    | 63.63                                   | 33.25   | 1                                | 9.78   |
| 145 | Patricia Avendaño Durán               | Coordinadora Distrital  | Dirección Distrital XL                        | 65                                      | 31.08   | 2                                | 9.80   |
| 148 | Jaime Mariano Escárzaga Quintanar     | Coordinador Distrital   | Dirección Distrital XXXIX                     | 65                                      | 33.95   | 2.1                              | 10   |
| 150 | Humberto Martínez Ramírez             | Coordinador Distrital   | Dirección Distrital XXXVI                     | 65                                      | 31.5  | 0                                | 9.65   |
| 152 | Ignacio Ernesto Galindo Diego         | Coordinador Distrital   | Dirección Distrital XXXV                      | 65                                      | 32.37   | 0.5                              | 9.78   |
| 166 | Marco Tulio Galindo Gómez             | Coordinador Distrital   | Dirección Distrital XVII                      | 65                                      | 34.65   | 1.5                              | 10   |

| RPE | Nombre                             | Cargo   | Adscripción  | Evaluación del Rendimiento del SPE 2013 | Programa de Formación y Desarrollo del SPE 2013 | Actividades Complementarias 2013 | Evaluación del Desempeño del Servicio Profesional Electoral 2013 |
|-----|------------------------------------|---|--|---|---|----------------------------------|--|
| 182 | José Luis Gerardo Barajas Martínez | Director de Capacitación Electoral y Proyectos Especiales         | Dirección Ejecutiva de Educación Cívica y Capacitación         | 65                                      | 32.9  | 1.2                              | 9.91   |
| 187 | Víctor del Valle Rosas             | Director de Educación Cívica, Capacitación y Geografía Electoral  | Dirección Distrital X  | 65                                      | 32.9  | 1                                | 9.89   |
| 189 | Ana Luz Ross Tejada                | Encargada del Despacho de la Dirección Distrital                  | Dirección Distrital XXIX                                       | 65                                      | 34.58   | 0.5                              | 10   |
| 193 | Mauricio Muciño Muciño             | Coordinador Distrital   | Dirección Distrital XXV  | 65                                      | 33.35   | 0.5                              | 9.88   |
| 199 | Rolando Zavaleta Argüello          | Coordinador Distrital   | Dirección Distrital XXVI                                       | 64.87                                   | 34.65   | 0.5                              | 10   |
| 210 | María Guadalupe Martínez Peña      | Directora de Educación Cívica, Capacitación y Geografía Electoral | Dirección Distrital XXI  | 64.48                                   | 34.23   | 0                                | 9.87   |
| 211 | Andrés González Fernández          | Coordinador Distrital   | Dirección Distrital XVIII                                      | 65                                      | 31.85   | 1.1                              | 9.79   |
| 212 | Arturo Mendoza Galicia             | Director de Educación Cívica, Capacitación y Geografía Electoral  | Dirección Distrital XXXIV                                      | 65                                      | 32.48   | 1                                | 9.84   |
| 214 | María del Carmen Zúñiga Arriaga    | Líder de Proyecto   | Dirección Distrital XXVIII                                     | 65                                      | 29.92   | 0                                | 9.49   |
| 216 | Miguel Ángel Villa Herrera         | Líder de Proyecto   | Dirección Ejecutiva de Organización y Geoestadística Electoral | 65                                      | 32.9  | 0                                | 9.79   |
| 227 | Ricardo López Chavarría            | Coordinador Distrital   | Dirección Distrital XIV  | 65                                      | 32.55   | 0                                | 9.75   |

| RPE | Nombre                             | Cargo   | Atribución   | Evaluación del Rendimiento del SPE 2013 | Programa de Formación y Desarrollo del SPE 2013 | Actividades Complementarias 2013 | Evaluación del Desempeño del Servicio Profesional Electoral 2013 |
|-----|------------------------------------|---|--|---|---|----------------------------------|--|
| 231 | Héctor Porfirio González Jiménez   | Coordinador Distrital   | Dirección Distrital XXXVIII  | 65                                      | 31.5  | 0.5                              | 9.7  |
| 233 | Ana Lilia Lara Carvajal            | Coordinadora Distrital  | Dirección Distrital XVI  | 65                                      | 33.18   | 0                                | 9.81   |
| 235 | Isaac Sergio Mendoza García        | Director de Geoestadística y Estudios Electorales (Comisión)      | Dirección Distrital III  | 65                                      | 32.65   | 0                                | 9.76   |
| 240 | Saúl Salomón Pérez Gómez           | Director de Educación Cívica, Capacitación y Geografía Electoral  | Dirección Distrital XXXIX  | 65                                      | 33.25   | 1.2                              | 9.94   |
| 242 | Margarita Vargas Gómez             | Lider de Proyecto   | Dirección Distrital IV   | 64.67                                   | 33.95   | 2.1                              | 10   |
| 250 | Katia Miroslava Cruz Velázquez     | Directora de Educación Cívica, Capacitación y Geografía Electoral | Dirección Distrital XXXII  | 65                                      | 31.32   | 1                                | 9.73   |
| 268 | Cittali Alejandra Aidaz Echeverría | Coordinadora Distrital  | Dirección Distrital XI   | 65                                      | 33.53   | 0                                | 9.85   |
| 273 | Julio Enrique De La Fuente Rocha   | Director de Seguimiento   | Unidad Técnica de Archivo, Logística y Apoyo a Organos Desconcentrados | 64.87                                   | 29.92   | 0                                | 9.47   |
| 302 | Margarita Arrieta Guzmán           | Secretaría Técnica Jurídica                                       | Dirección Distrital XXIV   | 64.93                                   | 32.2  | 0                                | 9.71   |
| 318 | Lucía Pérez Martínez               | Coordinadora Distrital  | Dirección Distrital XXI  | 64.22                                   | 33.25   | 2.5                              | 9.99   |



| RPE | Nombre                           | Cargo  | Atribución   | Evaluación del Rendimiento del SPE 2013 | Programa de Formación y Desarrollo del SPE 2013 | Actividades Complementarias 2013 | Evaluación del Desempeño del Servicio Profesional Electoral 2013 |
|-----|----------------------------------|--|--|---|---|----------------------------------|--|
| 353 | Javier Hernández Hernández       | Subdirector de Materiales Electorales y Documentación Electoral  | Dirección Ejecutiva de Organización y Geoestadística Electoral         | 65                                      | 31.85   | 0                                | 9.68   |
| 368 | Jorge García Guzmán              | Secretario Técnico Jurídico                                      | Dirección Distrital VIII   | 65                                      | 29.92   | 0                                | 9.49   |
| 378 | Francisco Macías Navarro         | Director de Educación Cívica, Capacitación y Geografía Electoral | Dirección Distrital XXXVIII  | 65                                      | 31.85   | 0                                | 9.68   |
| 404 | Gabriel Antonio Ánimas Almaraz   | Líder de Proyecto  | Unidad Técnica de Archivo, Logística y Apoyo a Organos Desconcentrados | 65                                      | 34.05   | 0.5                              | 9.95   |
| 426 | José Martín Chávez Rivera        | Secretario Técnico Jurídico                                      | Dirección Distrital XVII   | 65                                      | 32.9  | 0                                | 9.79   |
| 428 | Rodolfo Aguillón García          | Líder de Proyecto  | Dirección Distrital XX   | 65                                      | 33.95   | 1                                | 9.99   |
| 448 | María Carmen del Canales Santana | Jefa de Departamento de desarrollo de Sistemas Electorales       | Dirección Ejecutiva de Organización y Geoestadística Electoral         | 65                                      | 33.46   | 0.5                              | 9.89   |
| 451 | Ignacio González Jiménez         | Jefe de Departamento de Procesamiento y Análisis Cartográfico    | Dirección Ejecutiva de Organización y Geoestadística Electoral         | 65                                      | 32.2  | 0.4                              | 9.76   |
| 452 | Margarita Ramírez Olguín         | Jefa de Departamento de Análisis e Investigación Electoral       | Dirección Ejecutiva de Organización y Geoestadística Electoral         | 65                                      | 32.9  | 2                                | 9.99   |

| RPE | Nombre                         | Cargo   | Adscripción   | Evaluación del Rendimiento del SPE 2013 | Programa de Formación y Desarrollo del SPE 2013 | Actividades Complementarias 2013 | Evaluación del Desempeño del Servicio Profesional Electoral 2013 |
|-----|--------------------------------|---|---|---|---|----------------------------------|--|
| 458 | José Antonio Popoca Romero     | Jefe de Departamento de Almacenamiento y Distribución             | Dirección Ejecutiva de Organización y Geostatística Electoral | 65                                      | 31.5  | 0                                | 9.65   |
| 459 | Héctor Osorio Osorio           | Director de Educación Cívica, Capacitación y Geografía Electoral  | Dirección Distrital XX  | 65                                      | 34.47   | 0                                | 9.94   |
| 460 | Héctor Alfredo Robles García   | Director de Organización y Documentación Electoral                | Dirección Ejecutiva de Organización y Geostatística Electoral | 65                                      | 31.5  | 1                                | 9.75   |
| 465 | Laura Cortés Pacheco           | Directora de Educación Cívica, Capacitación y Geografía Electoral | Dirección Distrital XL  | 65                                      | 33.25   | 2                                | 10   |
| 467 | Mario Alberto Huerta Nicolí    | Jefe de Departamento de Análisis Contable                         | Unidad Técnica Especializada de Fiscalización                 | 64.74                                   | 32.37   | 0                                | 9.71   |
| 468 | Nora Cristel Rodríguez Paisano | Directora de Educación Cívica, Capacitación y Geografía Electoral | Dirección Distrital XIX                                       | 65                                      | 34.3  | 0                                | 9.93   |
| 472 | Luis Manuel García García      | Director de Educación Cívica, Capacitación y Geografía Electoral  | Dirección Distrital XII                                       | 65                                      | 33.95   | 0                                | 9.89   |
| 478 | Verónica Ríos Morales          | Subdirectora de Diseño, Seguimiento y Evaluación                  | Dirección Ejecutiva de Educación Cívica y Capacitación        | 65                                      | 34.65   | 0.2                              | 9.98   |

| RPE | Nombre                               | Cargo   | Adscripción  | Evaluación del Rendimiento del SPE 2013 | Programa de Formación y Desarrollo del SPE 2013 | Actividades Complementarias 2013 | Evaluación del Desempeño del Servicio Profesional Electoral 2013 |
|-----|--------------------------------------|---|--|---|---|----------------------------------|--|
| 479 | Carlos Enrique Higelin Espinosa      | Coordinador Distrital   | Dirección Distrital II   | 65                                      | 31.67   | 1.1                              | 9.77   |
| 481 | Martha Alvarado Montiel              | Secretaria Técnica Jurídica                                       | Dirección Distrital XIX  | 65                                      | 32.02   | 0                                | 9.70   |
| 482 | Rocío Alejandra Torreblanca Figueroa | Coordinadora Distrital  | Dirección Distrital XXX  | 64.87                                   | 31.67   | 2.4                              | 9.89   |
| 486 | Marisela Ayllón Mendoza              | Directora de Formación y desarrollo Participativo                 | Dirección Ejecutiva de Participación Ciudadana                         | 65                                      | 33.42   | 0                                | 9.84   |
| 489 | Claudia Aranda Jiménez               | Directora de Educación Cívica, Capacitación y Geografía Electoral | Dirección Distrital XXXVI  | 65                                      | 32.55   | 1                                | 9.85   |
| 493 | Gerardo Francisco Cabrera López      | Director de Educación Cívica, Capacitación y Geografía Electoral  | Dirección Distrital XXXVII   | 65                                      | 31.78   | 0                                | 9.67   |
| 528 | Samantha Beatriz González Cornejo    | Líder de Proyecto   | Dirección Distrital XV   | 64.74                                   | 31.43   | 1                                | 9.71   |
| 559 | Antonio Román Álvarez                | Jefe de Departamento de Coordinación y Apoyo Operativo            | Unidad Técnica de Archivo, Logística y Apoyo a Organos Desconcentrados | 65                                      | 33.6  | 1.5                              | 10   |

| RPE | Nombre                           | Cargo                  | Adscripción                | Evaluación del Rendimiento del SPE 2013 | Programa de Formación y Desarrollo del SPE 2013 | Actividades Complementarias 2013 | Evaluación del Desempeño del Servicio Profesional Electoral 2013 |
|-----|----------------------------------|------------------------|----------------------------|---|---|----------------------------------|--|
| 574 | Alfredo Morales Gómez            | Coordinador Distrital  | Dirección Distrital XX     | 65                                      | 31.5  | 0                                | 9.65   |
| 578 | Manuel Villa Agüero              | Coordinador Distrital  | Dirección Distrital XXXI   | 65                                      | 34.47   | 0                                | 9.94   |
| 585 | Mónica Scott Mejía               | Coordinadora Distrital | Dirección Distrital XXXIV  | 65                                      | 33.07   | 0.5                              | 9.85   |
| 586 | José Luis Olvera Mendoza         | Coordinador Distrital  | Dirección Distrital XXVIII | 64.87                                   | 33.6  | 0.5                              | 9.89   |
| 590 | José Netzahualcoyotl Mora Chávez | Coordinador Distrital  | Dirección Distrital XXIII  | 65                                      | 32.65   | 0                                | 9.76   |
| 591 | María Eugenia Flores Peña        | Coordinadora Distrital | Dirección Distrital XIII   | 65                                      | 33.6  | 2.2                              | 10   |
| 593 | Alejandro Noriega González       | Coordinador Distrital  | Dirección Distrital IX     | 65                                      | 34.05   | 0.5                              | 9.95   |
| 594 | Edgardo Quintero Ibáñez          | Coordinador Distrital  | Dirección Distrital XII    | 65                                      | 34.3  | 1                                | 10   |

| RPE | Nombre                           | Cargo   | Absorción                | Evaluación del Rendimiento del SPE 2013 | Programa de Formación y Desarrollo del SPE 2013 | Actividades Complementarias 2013 | Evaluación del Desempeño del Servicio Profesional Electoral 2013 |
|-----|----------------------------------|---|--------------------------|---|---|----------------------------------|--|
| 598 | Alfredo López González           | Director de Educación Cívica, Capacitación y Geografía Electoral  | Dirección Distrital XIII | 65                                      | 33.25   | 0                                | 9.82   |
| 599 | Gustavo Uribe Robles             | Director de Educación Cívica, Capacitación y Geografía Electoral  | Dirección Distrital III  | 65                                      | 32.2  | 0                                | 9.72   |
| 606 | Luis Arturo Arellano Aguilar     | Director de Educación Cívica, Capacitación y Geografía Electoral  | Dirección Distrital XXVI | 65                                      | 33.25   | 0                                | 9.82   |
| 609 | María de la Paz Rodarte Reyes    | Directora de Educación Cívica, Capacitación y Geografía Electoral | Dirección Distrital XVII | 65                                      | 34.82   | 1.2                              | 10   |
| 610 | Leonel Soto Aguilar              | Director de Educación Cívica, Capacitación y Geografía Electoral  | Dirección Distrital I    | 65                                      | 33.77   | 0                                | 9.87   |
| 611 | Antonia Tapia Gómez              | Directora de Educación Cívica, Capacitación y Geografía Electoral | Dirección Distrital V    | 64.67                                   | 30.55   | 1                                | 9.62   |
| 612 | Mercedes Rojas Pérez             | Directora de Educación Cívica, Capacitación y Geografía Electoral | Dirección Distrital II   | 65                                      | 32.37   | 0                                | 9.73   |
| 614 | Inés Guadalupe Hernández Ramírez | Coordinadora Distrital  | Dirección Distrital VI   | 65                                      | 32.2  | 0                                | 9.72   |

| RPE | Nombre                         | Cargo   | Adscripción               | Evaluación del Rendimiento del SPE 2013 | Programa de Formación y Desarrollo del SPE 2013 | Actividades Complementarias 2013 | Evaluación del Desempeño del Servicio Profesional Electoral 2013 |
|-----|--------------------------------|---|---------------------------|---|---|----------------------------------|--|
| 616 | María del Pilar Chávez Tovar   | Directora de Educación Cívica, Capacitación y Geografía Electoral | Dirección Distrital VI    | 65                                      | 32.02   | 1.6                              | 9.86   |
| 619 | Jesús Alberto López Moreno     | Director de Educación Cívica, Capacitación y Geografía Electoral  | Dirección Distrital XIV   | 65                                      | 31.85   | 0                                | 9.68   |
| 620 | Martha Librada Mora García     | Directora de Educación Cívica, Capacitación y Geografía Electoral | Dirección Distrital XV    | 64.80                                   | 32.2  | 0                                | 9.7  |
| 624 | Alberto Padilla Reyes          | Director de Educación Cívica, Capacitación y Geografía Electoral  | Dirección Distrital XXIII | 65                                      | 34.3  | 0                                | 9.93   |
| 625 | Elizabeth Maldonado Antonio    | Directora de Educación Cívica, Capacitación y Geografía Electoral | Dirección Distrital IX    | 65                                      | 33.53   | 1.2                              | 9.97   |
| 626 | Carlos Ignacio Pimentel Macías | Director de Educación Cívica, Capacitación y Geografía Electoral  | Dirección Distrital XVI   | 65                                      | 31.5  | 2.6                              | 9.91   |
| 627 | Edmundo Esquivel Revilla       | Director de Educación Cívica, Capacitación y Geografía Electoral  | Dirección Distrital XXVII | 64.35                                   | 32.9  | 0.5                              | 9.77   |
| 628 | Óscar Noé Torres Tecotl        | Coordinador Distrital   | Dirección Distrital VIII  | 65                                      | 31.85   | 1.5                              | 9.83   |

| RPE | Nombre                           | Cargo  | Adscripción                | Evaluación del Rendimiento del SPE 2013 | Programa de Formación y Desarrollo del SPE 2013 | Actividades Complementarias 2013 | Evaluación del Desempeño del Servicio Profesional Electoral 2013 |
|-----|----------------------------------|--|----------------------------|---|---|----------------------------------|--|
| 629 | José Juan Guerrero Galeana       | Director de Educación Cívica, Capacitación y Geografía Electoral | Dirección Distrital XXVIII | 64.54                                   | 31.67   | 1                                | 9.72   |
| 633 | Armando de Jesús Mendoza Palatto | Director de Educación Cívica, Capacitación y Geografía Electoral | Dirección Distrital XVIII  | 65                                      | 30.73   | 1.2                              | 9.69   |
| 635 | Miguel Álvarez Manzano           | Director de Educación Cívica, Capacitación y Geografía Electoral | Dirección Distrital XXXV   | 63.76                                   | 32.37   | 0.5                              | 9.66   |
| 638 | Verónica Muñoz Durán             | Coordinadora Distrital   | Dirección Distrital VII    | 65                                      | 33.07   | 5                                | 10   |
| 639 | Fidel Emilio Tapia Sosa          | Director de Educación Cívica, Capacitación y Geografía Electoral | Dirección Distrital XXII   | 65                                      | 33.35   | 0.7                              | 9.90   |
| 642 | David Moreno Vázquez             | Secretario Técnico Jurídico                                      | Dirección Distrital XVIII  | 65                                      | 33.18   | 0                                | 9.81   |
| 644 | Guadalupe Moreno García          | Secretaria Técnica Jurídica                                      | Dirección Distrital XXXV   | 65                                      | 33.53   | 1.4                              | 9.99   |
| 647 | Ruperto Juan Hernández Ayala     | Secretario Técnico Jurídico                                      | Dirección Distrital XVI    | 65                                      | 29.68   | 0                                | 9.46   |

| RPE | Nombre                             | Cargo                       | Adscripción               | Evaluación del Rendimiento del SPE 2013 | Programa de Formación y Desarrollo del SPE 2013 | Actividades Complementarias 2013 | Evaluación del Desempeño del Servicio Profesional Electoral 2013 |
|-----|------------------------------------|-----------------------------|---------------------------|---|---|----------------------------------|--|
| 650 | Miguel Ángel Romero Aceves         | Coordinador Distrital       | Dirección Distrital XXII  | 65                                      | 32.9  | 0                                | 9.79   |
| 651 | Luis Ángel Flores Palma            | Secretario Técnico Jurídico | Dirección Distrital XXIII | 65                                      | 29.05   | 0                                | 9.40   |
| 652 | Rocío Vega Ramírez                 | Secretaria Técnica Jurídica | Dirección Distrital IV    | 65                                      | 32.55   | 2.2                              | 9.97   |
| 654 | Alfredo Hernández Pérez            | Secretario Técnico Jurídico | Dirección Distrital XV    | 63.63                                   | 31.5  | 0                                | 9.51   |
| 655 | Corvalán Hildebrando Gaytán Casas  | Coordinador Distrital       | Dirección Distrital XIX   | 65                                      | 32.02   | 0.5                              | 9.75   |
| 656 | Juan Bosco Rogelio González Corona | Secretario Técnico Jurídico | Dirección Distrital XXXII | 65                                      | 31.92   | 0                                | 9.69   |
| 657 | Marisonia Vázquez Mata             | Coordinadora Distrital      | Dirección Distrital XXXII | 65                                      | 33.25   | 5                                | 10   |
| 662 | Francisco Mendieta Hernández       | Secretario Técnico Jurídico | Dirección Distrital XXIX  | 65                                      | 31.32   | 0                                | 9.63   |



| RPE | Nombre                               | Cargo   | Adscripción  | Evaluación del Rendimiento del SPE 2013 | Programa de Formación y Desarrollo del SPE 2013 | Actividades Complementarias 2013 | Evaluación del Desempeño del Servicio Profesional Electoral 2013 |
|-----|--------------------------------------|---|--|---|---|----------------------------------|--|
| 663 | Samuel Pérez Gutiérrez               | Secretario Técnico Jurídico                                       | Dirección Distrital XI   | 65                                      | 31.15   | 0                                | 9.61   |
| 664 | Ángela Elizabeth Torres Higareda     | Secretaria Técnica Jurídica                                       | Dirección Distrital XXXIX  | 65                                      | 32.55   | 0                                | 9.75   |
| 668 | Paz Maribel Fragoso Cerda            | Lider de Proyecto   | Dirección Distrital XXXIII   | 64.67                                   | 35  | 2.5                              | 10   |
| 670 | Marco Antonio Vanegas López          | Coordinador Distrital   | Dirección Distrital V  | 65                                      | 31.5  | 0                                | 9.65   |
| 671 | Thelma Margarita Domínguez Domínguez | Lider de Proyecto   | Unidad Técnica de Archivo, Logística y Apoyo a Órganos Desconcentrados | 65                                      | 34.65   | 1                                | 10   |
| 676 | Ofelia Santaella Quintas             | Directora de Educación Cívica, Capacitación y Geografía Electoral | Dirección Distrital VIII   | 65                                      | 32.02   | 1                                | 9.80   |
| 678 | Jeanette Solano Mendoza              | Secretaria Técnica Jurídica                                       | Dirección Distrital XXXVIII  | 65                                      | 31.5  | 0                                | 9.65   |
| 682 | Laura Alejandra Martínez Arroyo      | Coordinadora Distrital  | Dirección Distrital X  | 65                                      | 31.5  | 0.2                              | 9.67   |

| RPE | Nombre                           | Cargo  | Adscripción   | Evaluación del Rendimiento del SPE 2013 | Programa de Formación y Desarrollo del SPE 2013 | Actividades Complementarias 2013 | Evaluación del Desempeño del Servicio Profesional Electoral 2013 |
|-----|----------------------------------|--|---|---|---|----------------------------------|--|
| 686 | Gisela Hernández López           | Secretaria Técnica Jurídica                                      | Dirección Distrital V   | 65                                      | 32.37   | 0                                | 9.73   |
| 687 | Javier Malpica Moreno            | Líder de Proyecto  | Dirección Distrital XXXVIII                                   | 65                                      | 31.5  | 0                                | 9.65   |
| 688 | Edmundo Castillo Vargas          | Líder de Proyecto  | Dirección Distrital XXXI                                      | 64.93                                   | 33.25   | 0                                | 9.81   |
| 689 | Norma Mireya Cervantes Cervantes | Líder de Proyecto  | Dirección Distrital XXIV                                      | 65                                      | 32.27   | 0.5                              | 9.77   |
| 690 | Rocío Baltazar Hernández         | Jefa de Departamento de Estadística Electoral                    | Dirección Ejecutiva de Organización y Geostadística Electoral | 65                                      | 31.5  | 0                                | 9.65   |
| 691 | Eduardo Arévalo Anaya            | Director de Educación Cívica, Capacitación y Geografía Electoral | Dirección Distrital VII                                       | 64.80                                   | 31.32   | 1.5                              | 9.76   |
| 692 | Karina Martínez Rojas            | Secretaria Técnica Jurídica                                      | Dirección Distrital XXII                                      | 64.80                                   | 32.2  | 0.5                              | 9.75   |
| 693 | Amador Fernando Osorio Domínguez | Secretario Técnico Jurídico                                      | Dirección Distrital XXVI                                      | 64.67                                   | 32.2  | 0                                | 9.68   |

| RPE | Nombre                             | Cargo  | Adscripción               | Evaluación del Rendimiento del SPE 2013 | Programa de Formación y Desarrollo del SPE 2013 | Actividades Complementarias 2013 | Evaluación del Desempeño del Servicio Profesional Electoral 2013 |
|-----|------------------------------------|--|---------------------------|---|---|----------------------------------|--|
| 694 | Primitivo Armando Rivera Hernández | Líder de Proyecto  | Dirección Distrital XXXV  | 65                                      | 30.62   | 0.5                              | 9.61   |
| 702 | Irma Ileana Fierro Cervantes       | Líder de Proyecto  | Dirección Distrital II    | 65                                      | 31.67   | 0.5                              | 9.71   |
| 705 | David Santiago Pérez               | Secretario Técnico Jurídico                              | Dirección Distrital IX    | 65                                      | 33.95   | 0                                | 9.89   |
| 713 | Rubén Rosey González               | Líder de Proyecto  | Dirección Distrital XXXIX | 65                                      | 32.55   | 1.4                              | 9.89   |
| 718 | Raúl Balderas Alarcón              | Líder de Proyecto  | Dirección Distrital XXV   | 65                                      | 30.97   | 0                                | 9.59   |
| 720 | María Alejandra García Núñez       | Encargada del Despacho de la Secretaría Técnica Jurídica | Dirección Distrital XXVII | 65                                      | 34.65   | 2.2                              | 10   |
| 721 | Pedro Casañas León                 | Líder de Proyecto  | Dirección Distrital I     | 65                                      | 33.25   | 2                                | 10   |
| 723 | Leovigildo Ortega Villegas         | Líder de Proyecto  | Dirección Distrital XIV   | 63.05                                   | 33.77   | 5                                | 10   |

| RPE | Nombre                         | Cargo   | Adscripción  | Evaluación del Rendimiento del SPE 2013 | Programa de Formación y Desarrollo del SPE 2013 | Actividades Complementarias 2013 | Evaluación del Desempeño del Servicio Profesional Electoral 2013 |
|-----|--------------------------------|---|--|---|---|----------------------------------|--|
| 724 | Berenice Álvarez Becerril      | Líder de Proyecto   | Dirección Distrital XVII                               | 65                                      | 31.32   | 3.5                              | 9.98   |
| 726 | Enrique Albor Rodríguez        | Líder de Proyecto   | Dirección Distrital XIII                               | 65                                      | 31.5  | 0                                | 9.65   |
| 727 | Elia María Montiel Cañete      | Líder de Proyecto   | Dirección Distrital VII                                | 65                                      | 32.55   | 1                                | 9.85   |
| 728 | Jorge Dragan Vergara Sánchez   | Jefe de Departamento de Diseño y Seguimiento de Programas y Estrategias de Educación Cívica | Dirección Ejecutiva de Educación Cívica y Capacitación | 65                                      | 35  | 1.1                              | 10   |
| 733 | Enrique Jiménez Méndez         | Líder de Proyecto   | Dirección Distrital XXI                                | 65                                      | 32.02   | 0                                | 9.70   |
| 734 | Laura Evelia Toledo Nájera     | Líder de Proyecto   | Dirección Distrital X                                  | 65                                      | 32.2  | 1                                | 9.82   |
| 735 | María Guadalupe Martínez Colín | Líder de Proyecto   | Dirección Distrital XXVIII                             | 57.00                                   | 33.07   | 0.9                              | 9.09   |
| 739 | Rafael Coronado Arias          | Líder de Proyecto   | Dirección Distrital XXIII                              | 65                                      | 32.83   | 0                                | 9.78   |

| RPE | Nombre                          | Cargo  | Adscripción   | Evaluación del Rendimiento del SPE 2013 | Programa de Formación y Desarrollo del SPE 2013 | Actividades Complementarias 2013 | Evaluación del Desempeño del Servicio Profesional Electoral 2013 |
|-----|---------------------------------|--|---|---|---|----------------------------------|--|
| 741 | Marco Aurelio Altamirano Juárez | Jefe de Departamento de Normatividad y Métodos Electorales       | Dirección Ejecutiva de Organización y Geostatística Electoral | 65                                      | 31.32   | 5                                | 10   |
| 743 | Leopoldo Madrigal Rodríguez     | Director de Educación Cívica, Capacitación y Geografía Electoral | Dirección Distrital XXIV                                      | 65                                      | 31.15   | 2.2                              | 9.83   |
| 755 | Hortensia Herrera Álvarez       | Lider de Proyecto  | Dirección Distrital XXXVIII                                   | 65                                      | 33.6  | 1.5                              | 10   |
| 795 | Maribel Vargas Mendoza          | Jefa de Departamento de Planeación y Operación Electoral         | Dirección Ejecutiva de Organización y Geostatística Electoral | 65                                      | 31.5  | 0                                | 9.65   |
| 798 | Guadalupe Polo Herrera          | Subdirectora de Contenidos Educativos                            | Dirección Ejecutiva de Educación Cívica y Capacitación        | 65                                      | 31.85   | 1.6                              | 9.84   |
| 799 | Mario Alberto González Gallegos | Director de Educación Cívica, Capacitación y Geografía Electoral | Dirección Distrital XXV                                       | 64.54                                   | 33.07   | 0                                | 9.76   |
| 804 | Ignacio Macedonio Osorio Pérez  | Coordinador Distrital  | Dirección Distrital IV  | 65                                      | 30.90   | 2                                | 9.79   |
| 805 | Juan Carlos Paniagua García     | Lider de Proyecto  | Dirección Ejecutiva de Organización y Geostatística Electoral | 65                                      | 31.5  | 0                                | 9.65   |

| RPE  | Nombre                         | Cargo  | Adscripción  | Evaluación del Rendimiento del SPE 2013 | Programa de Formación y Desarrollo del SPE 2013 | Actividades Complementarias 2013 | Evaluación del Desempeño del Servicio Profesional Electoral 2013 |
|------|--------------------------------|--|--|---|---|----------------------------------|--|
| 816  | Paola Swarovsky Velasco        | Coordinadora Distrital   | Dirección Distrital XXXVII                             | 65                                      | 31.78   | 0                                | 9.67   |
| 849  | Miguel Ángel Cañas Toscano     | Secretario Técnico Jurídico  | Dirección Distrital XXVIII                             | 64.74                                   | 32.55   | 0                                | 9.72   |
| 914  | Elizabeth Sotelo Hernández     | Líder de Proyecto  | Dirección Distrital XVIII                              | 64.48                                   | 32.02   | 2                                | 9.85   |
| 919  | Clemente Manuel Garín Silva    | Jefe Departamento de Investigación y Diseño de Programas y Proyectos | Dirección Ejecutiva de Educación Cívica y Capacitación | 65                                      | 31.5  | 0                                | 9.65   |
| 922  | Julio León García              | Líder de Proyecto  | Dirección Distrital XXIX                               | 65                                      | 32.37   | 1.5                              | 9.88   |
| 2005 | Silvia Hernández López         | Líder de Proyecto  | Dirección Distrital IX                                 | 65                                      | 31.60   | 1.1                              | 9.77   |
| 2111 | Andrea Sheila Vilorio Coronado | Líder de Proyecto  | Dirección Distrital XL                                 | 65                                      | 31.32   | 2                                | 9.83   |
| 2280 | David Mota Hernández           | Secretario Técnico Jurídico  | Dirección Distrital XII                                | 65                                      | 31.78   | 1                                | 9.77   |

| RPE  | Nombre                          | Cargo   | Adscripción   | Evaluación del Rendimiento del SPE 2013 | Programa de Formación y Desarrollo del SPE 2013 | Actividades Complementarias 2013 | Evaluación del Desempeño del Servicio Profesional Electoral 2013 |
|------|---------------------------------|---|---|---|---|----------------------------------|--|
| 2394 | Miguel Ángel Hernández Ayala    | Líder de Proyecto                               | Dirección Distrital VII                                       | 65                                      | 31.36   | 0                                | 9.63   |
| 2410 | Alma Lilia Xochihua Guerra      | Líder de Proyecto                               | Dirección Distrital XXII                                      | 65                                      | 33.53   | 0.5                              | 9.90   |
| 2429 | Fátima Silvia Rojas Sánchez     | Secretaria Técnica Jurídica                     | Dirección Distrital III                                       | 65                                      | 31.15   | 0.6                              | 9.67   |
| 2534 | Adrián Oswaldo Cervantes Arista | Secretario Técnico Jurídico                     | Dirección Distrital II  | 65                                      | 30.73   | 1                                | 9.67   |
| 2743 | Juan Francisco Olivera Balcázar | Líder de Proyecto                               | Dirección Distrital XI  | 65                                      | 31.78   | 0.5                              | 9.72   |
| 2924 | José Francisco Jiménez Vega     | Líder de Proyecto                               | Dirección Distrital IV  | 65                                      | 30.27   | 3.1                              | 9.83   |
| 2968 | Francisca Olivia Alejandro Peña | Líder de Proyecto                               | Dirección Distrital I   | 65                                      | 30.8  | 2.5                              | 9.83   |
| 2969 | Sofía Flores Montúfar           | Jefa de Departamento de Modernización Electoral | Dirección Ejecutiva de Organización y Geostatística Electoral | 65                                      | 30.62   | 0.2                              | 9.58   |

| RPE  | Nombre                                  | Cargo   | Adscripción   | Evaluación del Rendimiento del SPE 2013 | Programa de Formación y Desarrollo del SPE 2013 | Actividades Complementarias 2013 | Evaluación del Desempeño del Servicio Profesional Electoral 2013 |
|------|---|---|---|---|---|----------------------------------|--|
| 2970 | Claudio Sebastián Perseo Vázquez Juárez | Líder de Proyecto                                     | Dirección Distrital XVI                                       | 64.67                                   | 32.2  | 0                                | 9.68   |
| 2974 | Jaime Lozada González                   | Líder de Proyecto                                     | Dirección Distrital XL  | 65                                      | 32.37   | 3.1                              | 10   |
| 3141 | Verónica Pinzón Cerón                   | Líder de Proyecto                                     | Dirección Distrital XXXIX                                     | 65                                      | 32.2  | 0                                | 9.72   |
| 3144 | Marco Antonio Sánchez Godínez           | Subdirector de Financiamiento, Registro y Seguimiento | Dirección Ejecutiva de Asociaciones Políticas                 | 64.74                                   | 30.90   | 0                                | 9.56   |
| 3200 | Roberto Senovio Romero                  | Subdirector de Estadística y Estudios Electorales     | Dirección Ejecutiva de Organización y Geostatística Electoral | 65                                      | 32.9  | 0                                | 9.79   |
| 3244 | Roberto Francisco Hinojosa Frías        | Secretario Técnico Jurídico                           | Dirección Distrital XXXIII                                    | 64.93                                   | 33.6  | 0                                | 9.85   |
| 3326 | Rosamar Luna García                     | Líder de Proyecto                                     | Dirección Distrital III                                       | 65                                      | 31.5  | 3.6                              | 10   |
| 3353 | Julio César Araujo Saucedo              | Jefe de Departamento de Financiamiento                | Dirección Ejecutiva de Asociaciones Políticas                 | 65                                      | 33.25   | 0                                | 9.82   |



| RPE  | Nombre                          | Cargo  | Adscripción  | Evaluación del Rendimiento del SPE 2013 | Programa de Formación y Desarrollo del SPE 2013 | Actividades Complementarias 2013 | Evaluación del Desempeño del Servicio Profesional Electoral 2013 |
|------|---------------------------------|--|--|---|---|----------------------------------|--|
| 3363 | Marco Antonio Velázquez Rivera  | Líder de Proyecto  | Dirección Distrital X                                  | 61.1                                    | 30.97   | 0                                | 9.20   |
| 3502 | Mauricio Castorena Zanella      | Coordinador Distrital  | Dirección Distrital XXIV                               | 65                                      | 33.07   | 0                                | 9.80   |
| 3589 | Arturo Martínez Díaz            | Líder de Proyecto  | Dirección Distrital V                                  | 65                                      | 31.5  | 0                                | 9.65   |
| 3628 | Elizabeth Martínez Serrano      | Director de Educación Cívica, Capacitación y Geografía Electoral | Dirección Distrital XI                                 | 65                                      | 32.72   | 0                                | 9.77   |
| 3629 | Germán Alberto Pichardo Ramírez | Líder de Proyecto  | Dirección Distrital XIX                                | 65                                      | 33.95   | 0                                | 9.89   |
| 3652 | Nora Elia Vargas Gama           | Secretaria Técnica Jurídica                                      | Dirección Distrital VII                                | 65                                      | 31.15   | 0.2                              | 9.63   |
| 3668 | Ares Akbhal Zenteno Gómez       | Líder de Proyecto  | Dirección Ejecutiva de Educación Cívica y Capacitación | 65                                      | 30.1  | 0                                | 9.51   |
| 3732 | Evangelina Solís Calderón       | Líder de Proyecto  | Dirección Distrital VI                                 | 65                                      | 30.27   | 0                                | 9.52   |



| RPE  | Nombre                           | Cargo  | Adscripción  | Evaluación del Rendimiento del SPE 2013 | Programa de Formación y Desarrollo del SPE 2013 | Actividades Complementarias 2013 | Evaluación del Desempeño del Servicio Profesional Electoral 2013 |
|------|----------------------------------|--|--|---|---|----------------------------------|--|
| 3816 | Aida del Pilar Cabrera López     | Encargada del Despacho de la Dirección de Capacitación Electoral, Educación Cívica y Geografía Electoral | Dirección Distrital XXXIII                                     | 65                                      | 32.2  | 2                                | 9.92   |
| 3817 | Glenda Ingrid Solís Flores       | Líder de Proyecto  | Dirección Distrital XXXVI                                      | 65                                      | 30.38   | 2.6                              | 9.79   |
| 3819 | Evelyn Casarrubias Martínez      | Secretario Técnico Jurídico  | Dirección Distrital XXV  | 65                                      | 32.55   | 0                                | 9.75   |
| 3821 | Esmirna Rodríguez Vicente        | Líder de Proyecto  | Dirección Distrital XXX  | 65                                      | 33.42   | 2.1                              | 10   |
| 3823 | María De Lourdes Arias Alba      | Líder de Proyecto  | Dirección Distrital XXXVII                                     | 65                                      | 32.13   | 0                                | 9.71   |
| 3860 | Enrique Legazpi Cruz             | Secretario Técnico Jurídico  | Dirección Distrital VI   | 65                                      | 31.43   | 0                                | 9.64   |
| 3882 | Susana Hernández Polo            | Subdirectora de Información Geoelectoral   | Dirección Ejecutiva de Organización y Geoestadística Electoral | 65                                      | 31.5  | 0.6                              | 9.71   |
| 3914 | María de la Paz Cordero Espinosa | Secretaria Técnica Jurídica  | Dirección Distrital XXXVII                                     | 65                                      | 33.07   | 0                                | 9.80   |

| RPE  | Nombre                          | Cargo   | Adscripción  | Evaluación del Rendimiento del SPE 2013 | Programa de Formación y Desarrollo del SPE 2013 | Actividades Complementarias 2013 | Evaluación del Desempeño del Servicio Profesional Electoral 2013 |
|------|---------------------------------|---|--|---|---|----------------------------------|--|
| 3917 | Olivia Rodríguez Martínez       | Encargada del Despacho de la Coordinación Distrital | Dirección Distrital XXVII  | 65                                      | 32.02   | 0.5                              | 9.75   |
| 4386 | Aidé Ramírez Hernández          | Secretaria Técnica Jurídica                         | Dirección Distrital XXXVI  | 64.80                                   | 32.72   | 0                                | 9.75   |
| 4521 | Irma Virginia Ayala Cordero     | Secretaria Técnica Jurídica                         | Dirección Distrital X  | 65                                      | 32.37   | 0                                | 9.73   |
| 4665 | Alberto Aguirre Véjar           | Líder de Proyecto                                   | Unidad Técnica de Archivo, Logística y Apoyo a Órganos Desconcentrados | 65                                      | 32.2  | 0.5                              | 9.77   |
| 4666 | Lucía Ariadna Acosta Fajardo    | Líder de Proyecto                                   | Dirección Distrital XXXVI  | 65                                      | 31.85   | 3                                | 9.98   |
| 4668 | Fabiola Jacqueline García Raya  | Líder de Proyecto                                   | Dirección Distrital V  | 65                                      | 32.48   | 0                                | 9.74   |
| 4669 | Vicente Enrique Carrillo Rendón | Líder de Proyecto                                   | Dirección Distrital VIII   | 65                                      | 31.25   | 0                                | 9.62   |
| 4670 | Ricardo Martínez Rosales        | Líder de Proyecto                                   | Dirección Distrital XXXIV  | 65                                      | 30.97   | 0                                | 9.59   |

| RPE  | Nombre                           | Cargo  | Adscripción  | Evaluación del Rendimiento del SPE 2013 | Programa de Formación y Desarrollo del SPE 2013 | Actividades Complementarias 2013 | Evaluación del Desempeño del Servicio Profesional Electoral 2013 |
|------|----------------------------------|--|--|---|---|----------------------------------|--|
| 4671 | Rogelio Cruz Valdez              | Líder de Proyecto  | Dirección Ejecutiva de Organización y Geoestadística Electoral | 65                                      | 34.3  | 0                                | 9.93   |
| 4673 | Marco Antonio Mendoza Abarca     | Director de Educación Cívica, Capacitación y Geografía Electoral   | Dirección Distrital XXXI                                       | 64.93                                   | 33.6  | 0.2                              | 9.87   |
| 4674 | Daniel Córdoba Úrsula            | Líder de Proyecto  | Dirección Distrital XXVII                                      | 60.32                                   | 29.89   | 0                                | 9.02   |
| 4675 | Esperanza Ivette Manzo Ruíz      | Encargada del Despacho de la Secretaría Técnica Jurídica   | Dirección Distrital XXXIV                                      | 64.87                                   | 34.12   | 0                                | 9.89   |
| 4676 | Alberto Monroy Limón             | Líder de Proyecto  | Dirección Distrital XXIV                                       | 58.5                                    | 31.57   | 0                                | 9.00   |
| 4677 | Cynthia Jiménez Cruz             | Líder de Proyecto  | Dirección Distrital XIII                                       | 65                                      | 32.55   | 0                                | 9.75   |
| 4678 | Jorge Adrian Miranda Torres      | Líder de Proyecto  | Dirección Ejecutiva de Educación Cívica y Capacitación         | 65                                      | 33.6  | 2                                | 10   |
| 4679 | Francisco Adrián Alderete García | Encargado del Despacho de la Dirección de Capacitación Electoral, Educación Cívica y Geografía Electoral | Dirección Distrital XXIX                                       | 65                                      | 30.62   | 0.5                              | 9.61   |

| RPE  | Nombre                            | Cargo                       | Adscripción  | Evaluación del Rendimiento del SPE 2013 | Programa de Formación y Desarrollo del SPE 2013 | Actividades Complementarias 2013 | Evaluación del Desempeño del Servicio Profesional Electoral 2013 |
|------|-----------------------------------|-----------------------------|--|---|---|----------------------------------|--|
| 4680 | Armando Ignacio Chávez Chávez     | Líder de Proyecto           | Dirección Distrital III                                | 65                                      | 31.85   | 0.7                              | 9.75   |
| 4681 | David González González           | Líder de Proyecto           | Dirección Distrital XVIII                              | 65                                      | 32.37   | 0.5                              | 9.78   |
| 4682 | Claudia Melchor Canela            | Líder de Proyecto           | Dirección Ejecutiva de Educación Cívica y Capacitación | 65                                      | 31.5  | 0                                | 9.65   |
| 4683 | Franklin Emilio Hernández Barrero | Líder de Proyecto           | Dirección Distrital XII                                | 65                                      | 32.48   | 1                                | 9.84   |
| 4684 | Paula Arianna García Calles       | Líder de Proyecto           | Dirección Distrital XXXV                               | 65                                      | 31.43   | 1.9                              | 9.83   |
| 4685 | Juan Pablo Garcilazo Sastré       | Secretario Técnico Jurídico | Dirección Distrital XXI                                | 65                                      | 33.18   | 0                                | 9.81   |
| 4686 | Francisco de Jesús Enríquez Silva | Secretario Técnico Jurídico | Dirección Distrital I                                  | 65                                      | 30.97   | 0.2                              | 9.61   |
| 4687 | Verónica Cuenca Cobos             | Secretaria Técnica Jurídica | Dirección Distrital XXXI                               | 64.87                                   | 31.5  | 0                                | 9.63   |

| RPE  | Nombre                                | Cargo  | Adscripción  | Evaluación del Rendimiento del SPE 2013 | Programa de Formación y Desarrollo del SPE 2013 | Actividades Complementarias 2013 | Evaluación del Desempeño del Servicio Profesional Electoral 2013 |
|------|---------------------------------------|--|--|---|---|----------------------------------|--|
| 4790 | Juan Carlos Hernández Lara            | Secretario Técnico Jurídico                                      | Dirección Distrital XIII                               | 64.02                                   | 31.67   | 0                                | 9.56   |
| 4858 | Miguel Ángel Gutiérrez Pérez          | Líder de Proyecto  | Dirección Distrital XX                                 | 65                                      | 31.85   | 1                                | 9.78   |
| 4859 | María Nadia Argelia Galindo Rodríguez | Líder de Proyecto  | Dirección Ejecutiva de Educación Cívica y Capacitación | 65                                      | 32.55   | 3.8                              | 10   |
| 4860 | Gerardo Miranda Rivera                | Líder de Proyecto  | Dirección Distrital IX                                 | 65                                      | 32.9  | 4                                | 10   |
| 4861 | Blanca Jazmín Godoy Alvarado          | Líder de Proyecto  | Dirección Distrital XXXIII                             | 64.93                                   | 32.9  | 1                                | 9.88   |
| 4862 | Gabriel Sánchez Hernández             | Director de Educación Cívica, Capacitación y Geografía Electoral | Dirección Distrital IV                                 | 65                                      | 30.27   | 1                                | 9.62   |
| 4863 | Rogelio Martínez Miranda              | Líder de Proyecto  | Dirección Distrital XXXVI                              | 64.74                                   | 33.18   | 2.2                              | 10   |
| 4864 | Javier Alejandro Olvera Toxqui        | Líder de Proyecto  | Dirección Ejecutiva de Asociaciones Políticas          | 65                                      | 32.13   | 0                                | 9.71   |

| RPE  | Nombre                 | Cargo  | Adscripción             | Evaluación del Rendimiento del SPE 2013 | Programa de Formación y Desarrollo del SPE 2013 | Actividades Complementarias 2013 | Evaluación del Desempeño del Servicio Profesional Electoral 2013 |
|------|------------------------|--|-------------------------|---|---|----------------------------------|--|
| 4865 | Alfonso González Celis | Encargado del Despacho de la Secretaría Técnica Jurídica | Dirección Distrital XX  | 65                                      | 29.92   | 0                                | 9.49   |
| 4866 | Araceli Ramírez López  | Secretaria Técnica Jurídica                              | Dirección Distrital XL  | 65                                      | 31.32   | 5                                | 10   |
| 4886 | Fidel Vargas Ayala     | Secretario Técnico Jurídico                              | Dirección Distrital XIV | 65                                      | 32.55   | 1.5                              | 9.90   |