



SECRETARÍA ADMINISTRATIVA

**INFORME DE EVALUACIÓN ESTRATÉGICA DEL PLAN GENERAL DE
DESARROLLO DEL INSTITUTO ELECTORAL DEL DISTRITO
FEDERAL 2014-2017, CORRESPONDIENTE A LOS EJERCICIOS
2015 Y 2016.**

ABRIL 2017

6

ÍNDICE

PRESENTACIÓN.....	3
I. MARCO LEGAL.....	5
II. EVALUACIÓN ESTRATÉGICA.....	6
II. 1 ALINEACIÓN DE LAS ACTIVIDADES INSTITUCIONALES CON LOS OBJETIVOS Y LÍNEAS ESTRATÉGICAS DEL PLAN GENERAL DE DESARROLLO DEL INSTITUTO ELECTORAL DEL DISTRITO FEDERAL.....	12
II.1.1 DISTRIBUCIÓN DE ACTIVIDADES INSTITUCIONALES POR RESULTADO Y SUB- RESULTADO.....	39
II.2 RESULTADOS DE LA EVALUACIÓN.....	44
II.2.1 COBERTURA DE CUMPLIMIENTO POR RESULTADO.....	44
II.2.2 COBERTURA DE CUMPLIMIENTO POR SUB-RESULTADO.....	50
II.2.3 COBERTURA DE CUMPLIMIENTO POR RESULTADOS Y SUB-RESULTADOS DE LAS ACTIVIDADES INSTITUCIONALES DE LA AMPLIACIÓN LÍQUIDA.....	57
III. RECOMENDACIONES.....	60

PRESENTACIÓN

Con la aprobación del Plan General de Desarrollo del Instituto Electoral del Distrito Federal (Plan) 2014-2017¹ se definieron las directrices generales para el logro de los objetivos y líneas estratégicas para contribuir en el cumplimiento de los fines institucionales y el fortalecimiento y desarrollo de la vida democrática en nuestra ciudad.

Para la evaluación de los objetivos y las líneas estratégicas que conforman el Plan se ha desarrollado un análisis periódico de los resultados alcanzados a nivel institucional, mediante la aplicación de instrumentos metodológicos institucionales establecidos en los *Lineamientos Generales para el Seguimiento, Supervisión y Evaluación del cumplimiento del Plan General de Desarrollo del Instituto Electoral del Distrito Federal*, los cuales han permitieron informar el nivel de cumplimiento de las actividades institucionales, y en general el desempeño de la gestión institucional mostrados en los ejercicios 2015 y 2016.

Con la finalidad de mostrar una visión integral de la evaluación al Plan, se ha desarrollado el análisis de los ejercicios 2015 y 2016. Para ello la Secretaría Administrativa, con el apoyo de la Unidad Técnica de Servicios Informáticos, desarrollaron el Sistema de Seguimiento y Evaluación, con fundamento en lo establecido en el numeral 34 de los *Lineamientos Generales para el Seguimiento, Supervisión y Evaluación del cumplimiento del Plan General de Desarrollo del Instituto Electoral del Distrito Federal*.

Es importante mencionar que en ambos periodos la Secretaría Administrativa dio seguimiento al cumplimiento de las metas de los indicadores registrados en el Módulo de Seguimiento y elaboró los respectivos informes de Cumplimiento y Resultados, conforme a lo establecido en el capítulo quinto de los Lineamientos antes mencionados.

En el presente documento se mostrará el nivel de cumplimiento que las áreas lograron en cada línea y objetivo estratégico a efecto de determinar el comportamiento que tuvieron, la vinculación de sus actividades con los rubros del Plan, y obtener una evaluación complementaria de los aspectos involucrados.

¹ Aprobado por el Consejo General mediante el Acuerdo ACU-08-14, del 30 de enero de 2014.

Para su elaboración, se revisó y sistematizó la información proporcionada por las áreas relativas al desarrollo de sus actividades, misma que está contenida en el Módulo de Administración de Proyectos.

El informe presentado está conformado por tres apartados y un anexo. En el primer apartado, se señalan los ordenamientos legales que sustentan la elaboración y presentación del presente informe.

En el segundo, se muestran un breve panorama de la planeación institucional y de la evaluación estratégica así como los resultados del nivel de cumplimiento mostrado por las áreas al desarrollar sus actividades vinculadas a los resultados y sub-resultados que conforman la Estructura por resultados con la que se conformaron los Programas Operativos Anuales de los ejercicios 2015 y 2016, y en otra perspectiva, se ilustran gráficamente los resultados por ambos rubros.

En el tercer apartado, se exponen las recomendaciones a las que se llegó a partir del análisis realizado al Plan, así como las sugerencias y consideraciones que se generaron para la implantación y operación de los mecanismos de evaluación en pro de la mejora institucional.

Por último, el informe incluye un anexo que contiene cuadros de referencia que muestran la vinculación de las actividades institucionales con los programas generales, institucionales y específicos así como la vinculación de los resultados y sub-resultados de la estructura por resultados.

I. MARCO LEGAL

La elaboración y presentación del *Informe de Evaluación Estratégica del Plan General de Desarrollo Armonizado del Instituto Electoral del Distrito Federal 2014-2017, correspondiente a los ejercicios 2015-2016*, tiene sustento en la siguiente normatividad:

El artículo 35, fracción XIII del Código de Instituciones y Procedimientos Electorales del Distrito Federal (Código), menciona que es atribución del Consejo General conocer y opinar respecto a los informes que deben rendir las Comisiones Permanentes y Provisionales, los Comités la Junta Administrativa, el Consejero Presidente y los titulares de las Secretarías Ejecutiva y Administrativa.

En la fracción III del artículo 69 del Código citado, se dispone que es atribución del Secretario Administrativo, dar seguimiento a los Programas Institucionales de carácter administrativo y cumplir los acuerdos aprobados por el Consejo General en el ámbito de sus atribuciones.

Por su parte, los *Lineamientos Generales para la Supervisión, Seguimiento y Evaluación del Plan General de Desarrollo del Instituto Electoral del Distrito Federal* (Lineamientos) prevén en su numeral 19, que “*Los informes que deberán realizarse serán los de Cumplimiento y Resultados y Programático Presupuestal, de carácter trimestral y anual de Factores Internos y Externos, elaborados semestral y anualmente; y de Evaluación Estratégica, bianual...*”, en el numeral 21, señalan que la Secretaría Administrativa es la encargada de sistematizar e integrar los informes de Cumplimiento y Resultados con los datos que proporcionen las áreas del Instituto, asimismo, en el numeral 23 de los Lineamientos, señala que la Secretaría Administrativa será la responsable de presentar al Consejo General dichos informes.

II. EVALUACIÓN ESTRATÉGICA

Es importante mencionar que, a través del Acuerdo ACU-08-14 del 30 de enero de 2014 el Máximo Órgano de Dirección del Instituto aprobó el Plan General de Desarrollo 2014-2017.

Cabe hacer mención que, derivado de la publicación del Código de Instituciones y Procedimientos Electorales del Distrito Federal, el 20 de diciembre de 2010 en la Gaceta Oficial que en el Artículo Décimo transitorio estableció un plazo de 60 días, contados a partir de su entrada en vigor para emitir y/o modificar las disposiciones reglamentarias internas que correspondan.

En el Plan General establece los objetivos, líneas estratégicas y de acción para garantizar el cumplimiento de los fines y acciones señalados, que se traducirán en referentes fundamentales del proceso de planeación, programación y presupuestación de corto plazo, referido a la elaboración de los programas institucionales y específicos, así como de las actividades institucionales que integrarán el Programa Operativo Anual de futuros ejercicios fiscales.

Los objetivos estratégicos expresan los logros por alcanzar, razón por la que de su correcto cumplimiento, dependerá el incremento de la productividad institucional.

Las líneas estratégicas expresan las acciones sobre el uso de los medios, los recursos y los esfuerzos para el cumplimiento de los objetivos estratégicos, la realización de la Misión y alcance de la Visión institucional.

Plan General de Desarrollo del
Instituto Electoral del Distrito Federal 2014-2017

Objetivos Estratégicos	Líneas estratégicas
<p>1. Organizar el proceso electoral local y los ejercicios de participación ciudadana con estricto apego al marco normativo institucional.</p>	<p>1. Realizar el proceso electoral local y los ejercicios de participación ciudadana conforme a los principios rectores y demás marco normativo institucional.</p> <p>2. Crear y aplicar puntualmente un calendario integral de actividades para el seguimiento y el control de cada proceso electoral y de participación ciudadana.</p>
<p>2. Actualizar los contenidos e instrumentos empleados en la capacitación para la ciudadanía plena y el desarrollo de una cultura ciudadana.</p>	<p>3. Desarrollar y aplicar estrategias para fomentar y motivar la participación de la ciudadanía en los procesos electorales y de participación ciudadana.</p> <p>4. Revisar, actualizar y complementar los contenidos e instrumentos institucionales para la educación cívica.</p> <p>5. Revisar, actualizar y complementar los programas de formación ciudadana, capacitación para la ciudadanía plena y desarrollo de una cultura ciudadana.</p>
<p>3. Dar seguimiento a la ejecución de los proyectos ganadores en las consultas ciudadanas sobre presupuesto participativo.</p>	<p>6. Desarrollar, en colaboración con otras instituciones, mecanismos que permitan mantener informados a las ciudadanas y los ciudadanos sobre el avance en la ejecución de los proyectos relacionados con el presupuesto participativo.</p>
<p>4. Sustanciar los procedimientos sancionadores en materia administrativa electoral.</p>	<p>7. Sustanciar oportunamente las quejas y denuncias en materia administrativa electoral y la aplicación de las sanciones procedentes o, en su caso, dar aviso a las instancias a las que esto último corresponda.</p>
<p>5. Fortalecer la capacitación a la ciudadanía que integra las mesas directivas de casilla y las mesas receptoras de votación y opinión.</p>	<p>8. Revisar y, en su caso, fortalecer la estrategia y los contenidos de la capacitación que se imparte a la ciudadanía.</p>
<p>6. Perfeccionar los procedimientos para el financiamiento y el apoyo a los partidos políticos y las agrupaciones políticas</p>	<p>9. Determinar el financiamiento público a los partidos políticos, y mejorar los procedimientos para brindarles apoyos y otorgarles las prerrogativas que les</p>

Objetivos Estratégicos	Líneas estratégicas
locales.	corresponden.
<p>7. Perfeccionar los mecanismos, instrumentos y procedimientos para la fiscalización y la vigilancia a los partidos políticos.</p>	<p>10. Revisar y, en su caso, perfeccionar los mecanismos, instrumentos y procedimientos para la fiscalización a los partidos políticos, y dar seguimiento al cumplimiento de las obligaciones de las asociaciones políticas en el ámbito local.</p>
<p>8. Fortalecer el marco normativo institucional.</p>	<p>11. Fortalecer los procedimientos técnicos y administrativos del IEDF. 12. Actualizar el marco normativo del IEDF.</p>
<p>9. Optimizar el uso de los recursos financieros y materiales.</p>	<p>13. Optimizar el aprovechamiento de la infraestructura del IEDF. 14. Promover la sustentabilidad mediante la aplicación de alternativas de racionalidad y ahorro, basadas en la reducción, la reutilización y el reciclamiento de insumos y materiales.</p>
<p>10. Desarrollar y aplicar instrumentos de evaluación y control.</p>	<p>15. Ejecutar el programa de auditoría que cada año propone el órgano interno de control y, en su caso, llevar a cabo todas las que ordenen las autoridades competentes. 16. Aprobar y aplicar anualmente un programa de evaluación del cumplimiento de los fines institucionales por área.</p>
<p>11. Fortalecer el desempeño y el desarrollo del personal.</p>	<p>17. Determinar y aplicar estrategias y acciones necesarias para fortalecer el desempeño y la profesionalización del personal, con perspectiva de género y no discriminación. 18. Revisar los mecanismos de ingreso, promoción, movilidad horizontal, evaluación del desempeño y permanencia del personal de estructura, con criterios de transparencia. 19. Consolidar e impulsar la formación del personal del IEDF.</p>
<p>12. Administrar la infraestructura informática para la operación de la institución.</p>	<p>20. Diagnosticar periódicamente el estado de la infraestructura informática y diseñar estrategias de mantenimiento, renovación, actualización o remplazo</p>

Objetivos Estratégicos	Líneas estratégicas
	del equipo y las aplicaciones informáticas.
13. Simplificar y mejorar los procesos electorales y de participación ciudadana a través de la innovación tecnológica.	21. Desarrollo de acciones que permitan la mejora continua en los procesos de dirección, supervisión, fiscalización y evaluación de la gestión institucional.
14. Fortalecer el vínculo con la ciudadanía, las organizaciones sociales y los órganos de representación ciudadana de las colonias y los pueblos originarios del Distrito Federal.	22. Elaborar y aplicar lineamientos y procedimientos para estrechar el vínculo institucional con la ciudadanía, los comités ciudadanos y consejos de los pueblos y las organizaciones sociales del Distrito Federal.
15. Colaborar con las autoridades del Distrito Federal para el fortalecimiento de la autonomía institucional.	23. Instalar anualmente una comisión provisional del Consejo General que coadyuve al fortalecimiento de la autonomía institucional, que, entre otras tareas, revise y proponga criterios y lineamientos para la integración del presupuesto, y que intervenga en las gestiones ante la ALDF.
16. Suscribir convenios de apoyo y colaboración con organizaciones públicas, privadas y sociales para fortalecer la organización y la realización de procesos electorales y la puesta en marcha de instrumentos de participación ciudadana.	24. Establecer convenios de apoyo y colaboración con instituciones educativas para revisar y proponer contenidos en los programas de educación cívica.
17. Difundir la información pública y consolidar la cultura de rendición de cuentas en el IEDF.	25. Fortalecer el acceso de la ciudadanía a la información pública del IEDF, y consolidar la cultura de la rendición de cuentas entre sus trabajadores y trabajadoras, a través de la revisión y el ajuste de procedimientos, y el empleo de tecnologías de la información y comunicaciones, entre otros mecanismos.
18. Difundir y sensibilizar al personal del IEDF sobre los principios y conceptos de derechos humanos, equidad de género y no discriminación.	26. Desarrollar contenidos para sensibilizar al personal del IEDF en materia de derechos humanos, equidad de género y no discriminación, para que esta institución obtenga las certificaciones correspondientes.
19. Fortalecer la identidad y el sentido de pertenencia institucional mediante la difusión de las acciones institucionales	27. Desarrollar un programa que promueva la identidad y el sentido de pertenencia entre el personal del IEDF.

Objetivos Estratégicos	Líneas estratégicas
y el fomento al desarrollo del personal.	
20. Fortalecer la comunicación organizacional en el IEDF.	28. Desarrollar y aplicar una estrategia integral de comunicación organizacional.
21. Innovar y mejorar las campañas de promoción de las acciones y la imagen institucionales.	29. Implementar estudios para conocer la opinión de la ciudadanía del Distrito Federal sobre el IEDF. 30. Desarrollar estrategias de difusión que amplíen y mejoren entre la ciudadanía la percepción sobre el IEDF.

Cabe señalar que, a fin de monitorear el grado de cumplimiento de los objetivos y líneas estratégicas del Plan, para ello es necesario llevar a cabo la *Supervisión*, el *Seguimiento* y la *Evaluación* que son mecanismos complementarios, ya que la realización de uno sin el otro daría como resultado una visión parcial de la ejecución del Plan General.

La *Supervisión* es la inspección superior que ejercen el Consejo General, las Comisiones y las Secretarías Ejecutiva y Administrativa del avance del cumplimiento del Plan General; se realizará de manera permanente y simultánea a la ejecución del Plan General, a través de los informes de seguimiento y evaluación. Tiene el propósito central de vigilar el cumplimiento del Plan General, así como promover que el funcionamiento del Instituto Electoral del Distrito Federal (IEDF), se desarrolle conforme a los criterios de racionalidad, eficiencia y legalidad.

El seguimiento es el proceso sistemático, ejecutado por la Secretaría Administrativa, a través del cual se verifica el avance de la ejecución del Plan General, y, en consecuencia, identifica los aciertos y desaciertos en lo realizado. Asimismo, representa una vía para que las instancias directivas se aseguren de que las unidades administrativas desempeñan sus actividades de conformidad con lo establecido.

Con el fin de realizar un seguimiento puntual y eficiente, la Secretaría Administrativa se ha apoyado en un sistema informático que proporciona información específica acerca de la ejecución de las actividades institucionales, y de la información contenida en los sistemas del Programa Operativo Anual (POA) y de Seguimiento y Evaluación.

El sistema de seguimiento y evaluación es llevado a cabo por la Secretaría Administrativa y a través del "*Módulo de Administración de Proyectos*", sistema por el cual las unidades responsables mensualmente registraron los avances en el cumplimiento de sus metas a partir de la información registrada, se llevó a cabo el seguimiento.

Por otro lado, la *evaluación* es un proceso sistemático que permite detectar desviaciones significativas en la ejecución del Plan y hace posible introducir acciones correctivas antes de que una situación esté fuera de control e impida el cumplimiento de lo establecido.

La evaluación se efectúa a través de la información detectada en el seguimiento respecto de las actividades institucionales que integraron el POA. El propósito de la *evaluación estratégica* es identificar el nivel de cumplimiento de los objetivos estratégicos y los impactos generados por la ejecución del Plan General.

Es importante mencionar que, en el esquema de la planeación institucional se emprende la alineación entre la planeación, el presupuesto y la ejecución del gasto público. En la planeación operativa se formulan tanto los programas institucionales establecidos en el Artículo 64 del Código, como los específicos, mediante la aplicación de la Metodología de Marco Lógico (MML).

Es así que, a fin de contribuir al cumplimiento de los programas generales y del Plan General de Desarrollo del Instituto Electoral del Distrito Federal 2014-2017, las áreas vincularon las acciones de sus actividades institucionales y de los programas institucionales y específicos a la planeación institucional.

En este sentido, en el desarrollo del presente documento se proporciona información respecto de los avances de los objetivos estratégicos, a efecto de implementar acciones correctivas y tomar decisiones sobre el contenido del Plan General.

Para este tipo de evaluación se consideró la estructura por resultados del Programa Operativo Anual (POA) que en los dos ejercicios estuvo integrada por las siguientes categorías:

Resultados: conjunto de efectos relacionados entre sí que se esperan producir en un tiempo determinado para satisfacer demandas y necesidades de una población objetivo. A través de éstos se expresan los efectos que se generarán a largo plazo.

Sub-resultado: subconjunto de resultados con características similares, cuyo propósito es contribuir a la satisfacción de las demandas y necesidades de una población por atender, mediante la producción de bienes y servicios. Expresan los objetivos que se lograrán a mediano plazo.

Es así que la estructura por resultados contiene en su nivel máximo los resultados, formulados primordialmente a partir de lo establecido en los fines y acciones institucionales, más lo relativo a la gestión administrativa, así como el enfoque de derechos humanos y la perspectiva de género, éstos indispensables para vincular adecuadamente a las Actividades Institucionales que fueron desarrolladas por las Unidades Responsables del Instituto. Por su parte, en el nivel mínimo se ubican los Sub-resultados, con lo que se garantiza una planeación operativa coherente y articulada con la planeación de mediano plazo.

II.1 ALINEACIÓN DE LAS ACTIVIDADES INSTITUCIONALES CON LOS OBJETIVOS Y LÍNEAS ESTRATÉGICAS DEL PLAN GENERAL DE DESARROLLO DEL INSTITUTO ELECTORAL DEL DISTRITO FEDERAL.

Es importante mencionar que a partir del ejercicio 2011 el IEDF dio inicio a la implementación del Presupuesto Basado en Resultados (PbR), así la estructura del Programa Operativo Anual (POA) incorporó las categorías de Resultados y Sub-resultados; la primera categoría se formuló a partir de lo establecido en los fines y acciones institucionales, más lo relativo a la gestión administrativa, así como el enfoque de derechos humanos y la perspectiva de género, la segunda garantiza una planeación operativa coherente y articulada con la planeación de mediano plazo.



Conforme a lo anterior la alineación de las actividades institucionales desarrolladas durante el ejercicio 2015 se muestra en la siguiente tabla.

Tabla 1

Actividad Institucional		Objetivo Estratégico	Línea Estratégica
16-01-11-15-22	Operación en el ámbito distrital de las etapas de los Procesos e Instrumentos de Participación Ciudadana.	1	1
16-02-11-15-23	Operación en el ámbito distrital de las etapas de los Procesos e Instrumentos de Participación Ciudadana.	1	1
16-03-11-15-24	Operación en el ámbito distrital de las etapas de los Procesos e Instrumentos de Participación Ciudadana.	1	1
16-04-11-15-25	Operación en el ámbito distrital de las etapas de los Procesos e Instrumentos de Participación Ciudadana.	1	1
15-03-11-14-32	Fiscalización de los informes de los aspirantes a candidatos independientes locales	1	1
16-05-11-15-26	Operación en el ámbito distrital de las etapas de los Procesos e Instrumentos de Participación Ciudadana.	1	1
16-06-11-15-27	Operación en el ámbito distrital de las etapas de los Procesos e Instrumentos de Participación Ciudadana.	1	1
16-07-11-15-28	Operación en el ámbito distrital de las etapas de los Procesos e Instrumentos de Participación Ciudadana.	1	1
16-08-11-15-29	Operación en el ámbito distrital de las etapas de los Procesos e Instrumentos de Participación Ciudadana.	1	1
16-09-11-15-30	Operación en el ámbito distrital de las etapas de los Procesos e Instrumentos de Participación Ciudadana.	1	1
06-02-11-14-16	Establecer reglas claras y apegadas a la norma para participar en la contienda electoral.	1	1
16-10-11-15-31	Operación en el ámbito distrital de las etapas de los Procesos e Instrumentos de Participación Ciudadana.	1	1
16-11-11-15-32	Operación en el ámbito distrital de las etapas de los Procesos e Instrumentos de Participación Ciudadana.	1	1
16-12-11-15-33	Operación en el ámbito distrital de las etapas de los Procesos e Instrumentos de Participación Ciudadana.	1	1
16-13-11-15-34	Operación en el ámbito distrital de las etapas de los Procesos e Instrumentos de Participación Ciudadana.	1	1
16-14-11-15-35	Operación en el ámbito distrital de las etapas de los Procesos e Instrumentos de Participación Ciudadana.	1	1
16-15-11-15-36	Operación en el ámbito distrital de las etapas de los Procesos e Instrumentos de Participación Ciudadana.	1	1
16-16-11-15-37	Operación en el ámbito distrital de las etapas de los Procesos e Instrumentos de Participación Ciudadana.	1	1

Actividad Institucional		Objetivo Estratégico	Línea Estratégica
16-17-11-15-38	Operación en el ámbito distrital de las etapas de los Procesos e Instrumentos de Participación Ciudadana.	1	1
16-18-11-15-39	Operación en el ámbito distrital de las etapas de los Procesos e Instrumentos de Participación Ciudadana.	1	1
09-03-11-14-20	Apoyo a las actividades orientadas al Proceso Electoral Local Ordinario 2014-2015.	1	1
16-19-11-15-40	Operación en el ámbito distrital de las etapas de los Procesos e Instrumentos de Participación Ciudadana.	1	1
16-20-11-15-41	Operación en el ámbito distrital de las etapas de los Procesos e Instrumentos de Participación Ciudadana.	1	1
06-03-11-14-17	Establecer reglas claras y apegadas a la norma para participar en la contienda electoral.	1	1
16-21-11-15-42	Operación en el ámbito distrital de las etapas de los Procesos e Instrumentos de Participación Ciudadana.	1	1
16-22-11-15-43	Operación en el ámbito distrital de las etapas de los Procesos e Instrumentos de Participación Ciudadana.	1	1
16-23-11-15-44	Operación en el ámbito distrital de las etapas de los Procesos e Instrumentos de Participación Ciudadana.	1	1
16-24-11-15-45	Operación en el ámbito distrital de las etapas de los Procesos e Instrumentos de Participación Ciudadana.	1	1
16-25-11-15-46	Operación en el ámbito distrital de las etapas de los Procesos e Instrumentos de Participación Ciudadana.	1	1
15-02-11-14-31	Fiscalización de los Informes de las organizaciones de observadores electorales.	1	1
16-26-11-15-47	Operación en el ámbito distrital de las etapas de los Procesos e Instrumentos de Participación Ciudadana.	1	1
16-27-11-15-48	Operación en el ámbito distrital de las etapas de los Procesos e Instrumentos de Participación Ciudadana.	1	1
16-28-11-15-49	Operación en el ámbito distrital de las etapas de los Procesos e Instrumentos de Participación Ciudadana.	1	1
16-29-11-15-50	Operación en el ámbito distrital de las etapas de los Procesos e Instrumentos de Participación Ciudadana.	1	1
09-03-11-15-15	Apoyo a las actividades orientadas a difundir la Consulta Ciudadana para el Presupuesto Participativo 2016.	1	1
16-30-11-15-51	Operación en el ámbito distrital de las etapas de los Procesos e Instrumentos de Participación Ciudadana.	1	1
16-31-11-15-52	Operación en el ámbito distrital de las etapas de los Procesos e Instrumentos de Participación Ciudadana.	1	1
14-01-11-14-30	Coordinación de los apoyos solicitados a la Contraloría General en el Marco del Proceso Electoral Ordinario 2014-2015.	1	1
16-32-11-15-53	Operación en el ámbito distrital de las etapas de los Procesos e Instrumentos de Participación Ciudadana.	1	1
16-33-11-15-54	Operación en el ámbito distrital de las etapas de los Procesos e Instrumentos de Participación Ciudadana.	1	1
16-34-11-15-55	Operación en el ámbito distrital de las etapas de los Procesos e Instrumentos de Participación Ciudadana.	1	1

Actividad Institucional		Objetivo Estratégico	Línea Estratégica
16-35-11-15-56	Operación en el ámbito distrital de las etapas de los Procesos e Instrumentos de Participación Ciudadana.	1	1
16-36-11-15-57	Operación en el ámbito distrital de las etapas de los Procesos e Instrumentos de Participación Ciudadana.	1	1
16-37-11-15-58	Operación en el ámbito distrital de las etapas de los Procesos e Instrumentos de Participación Ciudadana.	1	1
16-38-11-15-59	Operación en el ámbito distrital de las etapas de los Procesos e Instrumentos de Participación Ciudadana.	1	1
07-01-11-15-13	Materiales electivos preparados, modelos de documentación innovados y documentos técnicos normativos actualizados en materia de organización, para la Consulta Ciudadana para el Presupuesto Participativo 2016, así como la estadística de resultados elaborada y diagnóstico del Marco Geográfico de Participación Ciudadana 2013, para su actualización en 2016.	1	1
16-39-11-15-60	Operación en el ámbito distrital de las etapas de los Procesos e Instrumentos de Participación Ciudadana.	1	1
16-40-11-15-61	Operación en el ámbito distrital de las etapas de los Procesos e Instrumentos de Participación Ciudadana.	1	1
05-01-11-14-12	Gestión directiva para Planear Coordinar y Supervisar el Cumplimiento de las Actividades de Proceso Electoral 2015.	1	1
07-03-11-14-19	Productos cartográficos y opciones de consulta de información geoestadística socializados y obtención de los insumos registrales para su utilización en los procesos electorales y mecanismos de participación ciudadana.	1	1
05-02-11-15-11	Coordinar la Capacitación para la Consulta Ciudadana sobre el Presupuesto Participativo 2016.	1	1
05-03-11-14-15	Divulgación de la cultura democrática y promoción de los derechos político-electorales, Proceso Electoral Ordinario 2014-2015.	1	1
05-03-11-15-12	Divulgación de la cultura democrática y promoción de los derechos político-electorales, Consulta ciudadana sobre presupuesto participativo 2016.	1	1
07-01-11-16-01	Documentos para la planeación, programación y presupuestación 2016, en materia de organización y geoestadística electoral actualizados.	1	1
07-02-11-16-02	Materiales y documentación optimizada para ejercicios democráticos en el Distrito Federal.	1	1
08-03-11-15-14	Organizar e implementar la Consulta Ciudadana sobre Presupuesto Participativo 2016.	1	1
04-03-11-15-09	Seguimiento a las actividades de la consulta de Participación Ciudadana.	1	1
16-01-11-14-33	Operación en el ámbito distrital de los programas institucionales, para garantizar la realización de las elecciones locales 2014-2015.	1	1
16-02-11-14-34	Operación en el ámbito distrital de los programas institucionales, para garantizar la realización de las elecciones locales 2014-2015.	1	1

Actividad Institucional		Objetivo Estratégico	Línea Estratégica
16-03-11-14-35	Operación en el ámbito distrital de los programas institucionales, para garantizar la realización de las elecciones locales 2014-2015.	1	1
16-04-11-14-36	Operación en el ámbito distrital de los programas institucionales, para garantizar la realización de las elecciones locales 2014-2015.	1	1
16-05-11-14-37	Operación en el ámbito distrital de los programas institucionales, para garantizar la realización de las elecciones locales 2014-2015.	1	1
04-03-11-14-11	Habilitación de inmuebles para el Proceso Electoral y órdenes de servicio.	1	1
16-06-11-14-38	Operación en el ámbito distrital de los programas institucionales, para garantizar la realización de las elecciones locales 2014-2015.	1	1
16-07-11-14-39	Operación en el ámbito distrital de los programas institucionales, para garantizar la realización de las elecciones locales 2014-2015.	1	1
16-08-11-14-40	Operación en el ámbito distrital de los programas institucionales, para garantizar la realización de las elecciones locales 2014-2015.	1	1
16-09-11-14-41	Operación en el ámbito distrital de los programas institucionales, para garantizar la realización de las elecciones locales 2014-2015.	1	1
16-10-11-14-42	Operación en el ámbito distrital de los programas institucionales, para garantizar la realización de las elecciones locales 2014-2015.	1	1
16-11-11-14-43	Operación en el ámbito distrital de los programas institucionales, para garantizar la realización de las elecciones locales 2014-2015.	1	1
12-01-11-14-28	Servicios Jurídicos para el Proceso Electoral Ordinario 2014-2015 y Proceso de Participación Ciudadana 2015.	1	1
16-12-11-14-44	Operación en el ámbito distrital de los programas institucionales, para garantizar la realización de las elecciones locales 2014-2015.	1	1
16-13-11-14-45	Operación en el ámbito distrital de los programas institucionales, para garantizar la realización de las elecciones locales 2014-2015.	1	1
16-14-11-14-46	Operación en el ámbito distrital de los programas institucionales, para garantizar la realización de las elecciones locales 2014-2015.	1	1
16-15-11-14-47	Operación en el ámbito distrital de los programas institucionales, para garantizar la realización de las elecciones locales 2014-2015.	1	1
16-16-11-14-48	Operación en el ámbito distrital de los programas institucionales, para garantizar la realización de las elecciones locales 2014-2015.	1	1
16-17-11-14-49	Operación en el ámbito distrital de los programas institucionales, para garantizar la realización de las elecciones locales 2014-2015.	1	1

Actividad Institucional		Objetivo Estratégico	Línea Estratégica
16-18-11-14-50	Operación en el ámbito distrital de los programas institucionales, para garantizar la realización de las elecciones locales 2014-2015.	1	1
16-19-11-14-51	Operación en el ámbito distrital de los programas institucionales, para garantizar la realización de las elecciones locales 2014-2015.	1	1
16-20-11-14-52	Operación en el ámbito distrital de los programas institucionales, para garantizar la realización de las elecciones locales 2014-2015.	1	1
11-01-11-14-22	Comunicación y gestión institucional durante el Proceso Electoral Ordinario 2014-2015	1	2
16-33-11-14-65	Operación en el ámbito distrital de los programas institucionales, para garantizar la realización de las elecciones locales 2014-2015.	1	1
16-34-11-14-66	Operación en el ámbito distrital de los programas institucionales, para garantizar la realización de las elecciones locales 2014-2015.	1	1
11-02-11-14-23	Planeación y control del trabajo de las direcciones distritales para el desarrollo del Proceso Electoral Ordinario 2014-2015	1	1
16-25-11-14-57	Operación en el ámbito distrital de los programas institucionales, para garantizar la realización de las elecciones locales 2014-2015.	1	1
16-26-11-14-58	Operación en el ámbito distrital de los programas institucionales, para garantizar la realización de las elecciones locales 2014-2015.	1	1
16-35-11-14-67	Operación en el ámbito distrital de los programas institucionales, para garantizar la realización de las elecciones locales 2014-2015.	1	1
11-03-11-14-25	Atención a Observadores Electorales y Visitantes Extranjeros durante el Proceso Electoral Ordinario 2014-2015	1	1
11-03-11-14-26	Apoyo documental al Consejo General proceso electoral 2014-2015	1	1
11-03-11-14-27	Servicios de apoyo logístico para la celebración del proceso electoral 2014-2015	1	2
11-02-11-15-17	Planeación y coordinación del trabajo de las direcciones distritales para el instrumento de Participación Ciudadana.	1	1
11-02-11-15-18	Supervisión al trabajo de las direcciones distritales para el desarrollo de la Consulta Ciudadana para definir los proyectos específicos en los que se aplicarán los recursos del presupuesto participativo correspondiente al ejercicio fiscal 2016.	1	1
11-03-11-15-19	Apoyo documental al Consejo General, Consulta Ciudadana sobre Presupuesto Participativo 2016.	1	1
11-03-11-15-20	Servicios de Apoyo Logístico para la celebración de la Consulta Ciudadana sobre presupuesto participativo 2016.	1	2
11-03-11-15-21	Atención a Observadores durante la Consulta Ciudadana sobre presupuesto participativo 2016	1	1

Actividad Institucional		Objetivo Estratégico	Línea Estratégica
16-21-11-14-53	Operación en el ámbito distrital de los programas institucionales, para garantizar la realización de las elecciones locales 2014-2015.	1	1
16-22-11-14-54	Operación en el ámbito distrital de los programas institucionales, para garantizar la realización de las elecciones locales 2014-2015.	1	1
16-23-11-14-55	Operación en el ámbito distrital de los programas institucionales, para garantizar la realización de las elecciones locales 2014-2015.	1	1
16-37-11-14-69	Operación en el ámbito distrital de los programas institucionales, para garantizar la realización de las elecciones locales 2014-2015.	1	1
16-27-11-14-59	Operación en el ámbito distrital de los programas institucionales, para garantizar la realización de las elecciones locales 2014-2015.	1	1
16-38-11-14-70	Operación en el ámbito distrital de los programas institucionales, para garantizar la realización de las elecciones locales 2014-2015.	1	1
16-39-11-14-71	Operación en el ámbito distrital de los programas institucionales, para garantizar la realización de las elecciones locales 2014-2015.	1	1
16-24-11-14-56	Operación en el ámbito distrital de los programas institucionales, para garantizar la realización de las elecciones locales 2014-2015.	1	1
16-40-11-14-72	Operación en el ámbito distrital de los programas institucionales, para garantizar la realización de las elecciones locales 2014-2015.	1	1
16-29-11-14-61	Operación en el ámbito distrital de los programas institucionales, para garantizar la realización de las elecciones locales 2014-2015.	1	1
16-36-11-14-68	Operación en el ámbito distrital de los programas institucionales, para garantizar la realización de las elecciones locales 2014-2015.	1	1
16-32-11-14-64	Operación en el ámbito distrital de los programas institucionales, para garantizar la realización de las elecciones locales 2014-2015.	1	1
16-30-11-14-62	Operación en el ámbito distrital de los programas institucionales, para garantizar la realización de las elecciones locales 2014-2015.	1	1
16-31-11-14-63	Operación en el ámbito distrital de los programas institucionales, para garantizar la realización de las elecciones locales 2014-2015.	1	1
02-01-01-01-02	Coordinación, supervisión y evaluación Institucional	1	1
02-02-11-15-03	Supervisión y Evaluación de la Consulta Ciudadana sobre el Presupuesto Participativo 2016.	1	1
02-05-11-15-06	Supervisión y Evaluación de la Consulta Ciudadana sobre Presupuesto Participativo 2016.	1	1

Actividad Institucional		Objetivo Estratégico	Línea Estratégica
02-02-11-14-03	Supervisión y Evaluación del Proceso Electoral Ordinario 2014-2015	1	1
02-05-11-14-06	Supervisión y Evaluación del Proceso Electoral Ordinario 2014-2015.	1	1
02-01-11-15-02	Coordinación, supervisión y evaluación de la Consulta de Presupuesto Participativo 2016.	1	2
02-01-11-14-02	Coordinación, Supervisión y evaluación del Proceso Electoral Ordinario 2014-2015	1	2
02-03-11-14-04	Supervisión y evaluación del Proceso Electoral Ordinario 2014-2015	1	1
02-03-01-01-04	Supervisión y Evaluación Institucional.	1	1
16-28-11-14-60	Operación en el ámbito distrital de los programas institucionales, para garantizar la realización de las elecciones locales 2014-2015.	1	1
02-03-11-15-04	Supervisión y evaluación del proceso de la consulta ciudadana del Presupuesto Participativo 2016.	1	1
02-06-11-14-07	Supervisión y evaluación del Proceso Electoral Ordinario 2014-2015	1	1
02-06-11-15-07	Supervisión y evaluación de los procedimientos de Participación Ciudadana.	1	1
02-04-11-15-05	Supervisión y Evaluación de la Consulta de Presupuesto Participativo 2016.	1	1
02-04-11-14-05	Supervisión y Evaluación de la Organización del Proceso Electoral Ordinario 2014-2015.	1	1
01-01-11-14-01	Concertación de Convenios de Apoyo y Colaboración para el Proceso Electoral Ordinario 2014-2015.	1	1
17-02-11-14-73	Cumplimiento del Convenio General de Coordinación suscrito entre el IEDF y el Instituto Nacional Electoral.	1	1
04-01-11-14-09	Gestión Directiva para coordinar y supervisar el cumplimiento de las actividades administrativas vinculadas al Proceso Electoral Ordinario 2014-2015.	1	1
17-03-08-10-08	Promover y supervisar el cumplimiento de las obligaciones y mecanismos institucionales relacionados con el respeto a los derechos humanos e igualdad de género en el ámbito institucional. Promover la coordinación y vinculación interinstitucional con organismos, estatales, nacionales e internacionales enfocados a la promoción y defensa de dichas materias.	1	1
03-01-11-14-08	Coordinación para la organización y desarrollo del Proceso Electoral Local 2014-2015	1	1
10-02-11-14-21	Instrumentos informáticos para el Proceso Electoral Local 2014-2015 incorporados.	1	1
10-02-11-15-16	Instrumentos informáticos para el procedimiento de Consulta Ciudadana de Presupuesto Participativo 2016 incorporados.	1	1

Actividad Institucional		Objetivo Estratégico	Línea Estratégica
07-01-11-14-18	Documentos Técnico normativos en materia de organización, documentación y materiales electorales, productos cartográficos, estadísticos y estudios demográfico-electorales actualizados y/o elaborados relativos al Proceso Electoral Local 2014-2015.	1	1
01-01-11-15-01	Concertación de Convenios de Apoyo y Colaboración para el ejercicio de Participación Ciudadana.	1	1
05-01-08-10-01	Elaborar, coordinar y dar seguimiento al plan anual de trabajo editorial institucional.	2	4
05-01-11-14-13	Elaborar, coordinar y dar seguimiento al plan anual de trabajo editorial institucional.	2	4
05-01-11-15-10	Elaborar, coordinar y dar seguimiento al plan anual de trabajo editorial institucional.	2	4
05-02-08-10-02	Fortalecimiento de la formación político-electoral de la ciudadanía.	2	3
05-03-08-10-03	Educación para la Vida en Democracia.	2	5
05-03-08-10-04	Divulgación de la Cultura Democrática y promoción de los derechos político-electorales, quehacer institucional	2	4
08-02-08-10-06	Elaborar rutas o conductos para brindar información y capacitación al mayor número de personas.	2	5
08-02-08-10-07	Desarrollar una estrategia integral de acciones de capacitación, educación, asesoría y comunicación a la ciudadanía en general, considerando a los servidores públicos.	2	3
13-03-11-14-29	Capacitación a Consejeros Electorales Distritales	2	3
01-01-04-06-01	Representar al Instituto Electoral del Distrito Federal en eventos de carácter Local, Nacional e Internacional.	2	3
06-03-10-13-04	Sustanciar las quejas.	4	7
12-02-02-03-03	Dirección de Atención a Impugnaciones, Quejas y Procedimientos Administrativos.	4	7
12-03-02-02-04	Dirección de lo Contencioso.	4	7
05-02-11-14-14	Integración de Mesas Directivas de Casilla de la Elección Local Ordinaria 2015.	5	8
06-02-10-13-01	Fomentar el conocimiento de la norma en materia de derechos y obligaciones.	6	9
06-02-10-13-02	Ministrar el financiamiento público a los partidos políticos.	6	9
06-02-10-13-03	Dar seguimiento a la asignación de tiempos en radio y televisión autorizados por el INE al IEDF.	6	9
15-02-10-12-01	Fiscalización de los informes anuales 2014 de los Partidos Políticos	7	10

9

Actividad Institucional		Objetivo Estratégico	Línea Estratégica
04-01-01-01-09	Gestión de la planeación operativa del Instituto Electoral del Distrito Federal para el ejercicio fiscal 2016.	8	11
04-01-01-01-10	Sistema Integral de seguimiento y evaluación a la gestión institucional.	8	11
04-02-07-09-01	Servicios de gestión financiera y control presupuestal	8	11
04-02-11-15-08	Operación y control de pago de nóminas del personal eventual que participa en las actividades orientadas a la organización del procedimiento de Consulta Ciudadana de Presupuesto Participativo 2016.	8	11
04-02-11-14-10	Operación y control de pago de nóminas del personal eventual que participa en las actividades atinentes al Proceso Electoral Local 2014-2015	8	11
04-01-02-03-01	Instrumentar acciones de mejora continua a la estructura, sistemas y procedimientos administrativos.	8	11
16-01-01-01-28	Operación en el ámbito distrital de los programas institucionales	8	11
04-03-02-02-01	Seguimiento al Programa Anual de Adquisiciones, Arrendamientos y Servicios 2015 (PAAAS), aplicado.	8	11
16-02-01-01-29	Operación en el ámbito distrital de los programas institucionales	8	11
04-01-02-03-02	Operatividad Integral del SIIAD	8	11
05-01-01-01-14	Gestión directiva para coordinar y supervisar el cumplimiento de las actividades de la DEECyC	8	11
16-03-01-01-30	Operación en el ámbito distrital de los programas institucionales	8	11
16-04-01-01-31	Operación en el ámbito distrital de los programas institucionales	8	11
16-05-01-01-32	Operación en el ámbito distrital de los programas institucionales	8	11
16-06-01-01-33	Operación en el ámbito distrital de los programas institucionales	8	11
16-07-01-01-34	Operación en el ámbito distrital de los programas institucionales	8	11
16-08-01-01-35	Operación en el ámbito distrital de los programas institucionales	8	11
16-09-01-01-36	Operación en el ámbito distrital de los programas institucionales	8	11
16-10-01-01-37	Operación en el ámbito distrital de los programas institucionales	8	11
16-11-01-01-38	Operación en el ámbito distrital de los programas institucionales	8	11
16-12-01-01-39	Operación en el ámbito distrital de los programas institucionales	8	11

Actividad Institucional		Objetivo Estratégico	Línea Estratégica
16-13-01-01-40	Operación en el ámbito distrital de los programas institucionales	8	11
16-14-01-01-41	Operación en el ámbito distrital de los programas institucionales	8	11
16-15-01-01-42	Operación en el ámbito distrital de los programas institucionales	8	11
16-16-01-01-43	Operación en el ámbito distrital de los programas institucionales	8	11
16-17-01-01-44	Operación en el ámbito distrital de los programas institucionales	8	11
16-18-01-01-45	Operación en el ámbito distrital de los programas institucionales	8	11
16-19-01-01-46	Operación en el ámbito distrital de los programas institucionales	8	11
16-20-01-01-47	Operación en el ámbito distrital de los programas institucionales	8	11
16-21-01-01-48	Operación en el ámbito distrital de los programas institucionales	8	11
16-22-01-01-49	Operación en el ámbito distrital de los programas institucionales	8	11
16-23-01-01-50	Operación en el ámbito distrital de los programas institucionales	8	11
16-24-01-01-51	Operación en el ámbito distrital de los programas institucionales	8	11
16-25-01-01-52	Operación en el ámbito distrital de los programas institucionales	8	11
16-26-01-01-53	Operación en el ámbito distrital de los programas institucionales	8	11
16-27-01-01-54	Operación en el ámbito distrital de los programas institucionales	8	11
11-01-01-01-19	Comunicación y Gestión Institucional	8	11
04-03-02-02-02	Estrategia institucional de promoción de la activación física y del conocimiento de los principios básicos de protección civil.	8	11
16-28-01-01-55	Operación en el ámbito distrital de los programas institucionales	8	11
16-29-01-01-56	Operación en el ámbito distrital de los programas institucionales	8	11
16-30-01-01-57	Operación en el ámbito distrital de los programas institucionales	8	11
16-31-01-01-58	Operación en el ámbito distrital de los programas institucionales	8	11
16-32-01-01-59	Operación en el ámbito distrital de los programas institucionales	8	11
16-33-01-01-60	Operación en el ámbito distrital de los programas institucionales	8	11

Actividad Institucional		Objetivo Estratégico	Línea Estratégica
16-34-01-01-61	Operación en el ámbito distrital de los programas institucionales	8	11
16-35-01-01-62	Operación en el ámbito distrital de los programas institucionales	8	11
11-02-01-01-20	Supervisión a la integración y funcionamiento de las direcciones distritales.	8	11
16-36-01-01-63	Operación en el ámbito distrital de los programas institucionales	8	11
16-37-01-01-64	Operación en el ámbito distrital de los programas institucionales	8	11
16-38-01-01-65	Operación en el ámbito distrital de los programas institucionales	8	11
16-39-01-01-66	Operación en el ámbito distrital de los programas institucionales	8	11
16-40-01-01-67	Operación en el ámbito distrital de los programas institucionales	8	11
08-01-01-01-17	Coordinar la planeación, gestión, aplicación y seguimiento de las actividades institucionales establecidas en los programas en materia de participación ciudadana 2015.	8	11
12-01-02-02-03	Coordinación de Asuntos Jurídicos.	8	12
11-03-01-01-22	Apoyo documental al Consejo General	8	11
12-04-02-02-05	Dirección de Servicios Legales.	8	12
11-02-01-01-21	Planeación y coordinación del trabajo de las direcciones distritales y su vinculación con órganos centrales	8	11
01-01-01-01-01	Dirección, seguimiento y evaluación de la gestión institucional.	8	11
07-01-01-01-16	Proceso mejorado de planeación, dirección, coordinación, gestión, control y seguimiento, para garantizar el cumplimiento de las actividades institucionales inherentes al Programa de Organización y Geoestadística Electoral 2015.	8	11
04-02-01-01-12	Operación y control de pago de nóminas, prestaciones y enteros institucionales.	8	11
10-01-01-01-18	Gestión y control de los instrumentos informáticos organizados.	9	13
06-01-01-01-15	Planeación, coordinación, supervisión y control de las actividades institucionales de la Dirección Ejecutiva de Asociaciones Políticas.	9	14
11-03-01-01-23	Servicios de apoyo logístico	9	13
11-03-06-08-02	Centro de Documentación	9	13
02-06-01-01-07	Supervisión y Evaluación Institucional.	9	13

Actividad Institucional		Objetivo Estratégico	Línea Estratégica
02-04-01-01-05	Supervisión y Evaluación Institucional.	9	13
04-01-01-01-11	Gestión Directiva para coordinar y supervisar el cumplimiento de las actividades institucionales de la Secretaría Administrativa	9	13
04-03-01-01-13	Servicios de mantenimiento preventivo y correctivo, atendidos por tipo de prioridad; actualización del inventario y su registro en el SIAD y; organización para la adquisición y/o arrendamiento de bienes inmuebles para los Órganos Desconcentrados.	9	14
14-01-01-01-24	Coordinación, vigilancia y evaluación de las actividades y acciones inherentes a las atribuciones de la Contraloría General.	10	15
14-03-01-01-26	Aplicación y seguimiento de las actividades de la Subcontraloría de Responsabilidades e Inconformidades, para asegurar el desarrollo de las funciones inherentes al área.	10	15
14-04-01-01-27	Asesoría de procedimientos administrativos e investigación de quejas y denuncias.	10	16
14-02-01-01-25	Coordinación, supervisión y ejecución del Programa Interno de Auditoría 2015 (PIA 2015), así como de las actividades inherentes a la Subcontraloría de Auditoría, Control y Evaluación.	10	15
13-02-09-11-01	Ocupación de Plazas Vacantes del Servicio Profesional Electoral	11	17
13-02-09-11-02	Ocupación de Plazas Vacantes de la Rama Administrativa	11	17
13-03-09-11-03	Formación del Servicio Profesional Electoral	11	18
13-03-09-11-04	Capacitación del Personal Administrativo	11	19
10-02-03-04-01	Mantenimiento y actualización a los sistemas administrativos y de apoyo a las operaciones realizadas.	12	20
10-02-03-05-01	Mantenimiento y actualización a la infraestructura de cómputo y comunicaciones realizados.	12	20
10-02-03-04-02	Nuevas tecnologías incorporadas.	13	21
08-03-12-17-01	Evaluación del desempeño de los comités y consejos difundida.	14	22
08-03-12-17-03	Desempeño de los comités y consejos evaluados	14	22
08-03-12-17-02	Instrumentos de evaluación de los comités y consejos adecuados	14	22
08-03-12-17-05	Fortalecer la atención, la orientación y los apoyos a los Órganos de Representación Ciudadana y Organizaciones Ciudadanas.	14	22
08-03-12-17-04	Registrar y fomentar a las Organizaciones Ciudadanas del Distrito Federal.	14	22

Actividad Institucional		Objetivo Estratégico	Línea Estratégica
08-02-08-10-05	Acciones de promoción institucional y de divulgación para dar cauce al intercambio de información y experiencias que permitan reflexionar en el contexto social, cultural y político-administrativo, así como en las costumbres y hábitos que detienen o aceleran el avance de la participación ciudadana.	14	22
17-01-05-07-02	Fortalecimiento Interinstitucional.	14	22
01-01-05-07-01	Concertación de Convenios de Apoyo y Colaboración.	16	24
09-02-06-08-01	La información de carácter público que genera el Instituto Electoral del Distrito Federal se encuentra a disposición de la ciudadanía para su consulta, atendiendo las solicitudes de información pública en forma oportuna, y garantiza la publicación de la información pública de oficio en el sitio Institucional de Internet a través de la sección de transparencia, así como protege en todo momento los datos personales en posesión del IEDF.	17	25
11-03-06-08-03	Sistema Institucional de Archivos	17	25
02-05-01-01-06	Supervisión y Evaluación Institucional.	20	28
02-02-01-01-03	Supervisión y Evaluación Institucional.	20	28
03-01-01-01-08	Coordinación Ejecutiva	20	28
09-01-04-06-02	Comunicación Institucional	21	29
09-03-04-06-03	Comunicación del quehacer institucional	21	29

En el ejercicio 2016 la alineación se integró de la siguiente manera.

Tabla 2

Actividad Institucional		Objetivo Estratégico	Línea Estratégica
01-01-01-01-01	Dirección, seguimiento y evaluación de la gestión institucional	8	11
01-01-04-04-01	Representar al Instituto Electoral del Distrito Federal en eventos de carácter local, nacional e internacional.	1	29
01-01-05-05-01	Concertación de Convenios de apoyo y colaboración.	6	24
01-01-11-11-01	Concertación de Convenios de apoyo y colaboración para el ejercicio de Participación Ciudadana.	1	01
01-01-11-11-01	Supervisión y evaluación del Proceso de elección de los Comités Ciudadanos y los Consejos de los Pueblos 2016.	1	01

Actividad Institucional		Objetivo Estratégico	Línea Estratégica
02-04-01-01-05	Supervisión y evaluación institucional	0	28
02-04-11-11-05	Supervisión y evaluación de la Consulta de Presupuesto Participativo 2017.	3	06
02-03-11-11-04	Supervisión y evaluación de la Consulta de Presupuesto Participativo 2017	3	06
02-04-11-11-05	Supervisión y elaboración de la elección de los Comités Ciudadanos y Consejos de los Pueblos.	3	06
02-06-01-01-08	Supervisión y evaluación de las actividades institucionales.	0	28
02-03-11-11-04	Supervisión y Elaboración de la Elección de los Comités Ciudadanos y Consejos de los Pueblos 2016	2	03
02-06-11-11-07	Supervisión y evaluación de la elección de los Comités Ciudadanos y Consejos de los Pueblos 2016-2018	1	01
02-06-11-11-07	Supervisión y evaluación de la consulta ciudadana sobre presupuesto participativo 2017	1	01
02-03-01-01-04	Supervisión y Evaluación Institucional.	0	28
02-02-11-11-03	Supervisión y Evaluación del Proceso de Participación Ciudadana para las elecciones de los Comités Ciudadanos y Consejos de los Pueblos	1	01
02-02-11-11-03	Supervisión y Evaluación de la Consulta Ciudadana de Presupuesto Participativo 2017	1	01
02-01-01-01-02	Coordinación, supervisión y evaluación institucional	0	28
02-05-11-11-06	Supervisión y Evaluación de la elección de Comités Ciudadanos y Consejos de los Pueblos.	1	01
02-01-11-11-02	Coordinación, supervisión y evaluación de la Consulta de Presupuesto Participativo 2017	1	02
02-02-01-01-03	Supervisión y Evaluación Institucional	0	28
02-05-01-01-07	Supervisión y Evaluación de las actividades ordinarias del Instituto.	0	28
02-05-11-11-06	Supervisión y Evaluación de la Consulta Ciudadana sobre Presupuesto Participativo 2017.	1	01
02-01-11-11-02	Coordinación, supervisión y evaluación de la elección de Comités Ciudadanos y Consejos de los Pueblos	1	02
03-01-01-01-09	Coordinación Ejecutiva	0	16
03-01-11-11-08	Coordinación para la organización y desarrollo de los ejercicios de participación ciudadana	1	01
03-01-02-02-01	Implementación del Sistema de Gestión de Calidad Electoral.	8	11
04-01-01-01-10	Gestión Directiva para coordinar y supervisar el cumplimiento de las actividades institucionales de la secretaría Administrativa.	9	14
04-01-02-02-02	Armonización de la normatividad en materia de ejercicio del gasto con el SIIAD.	9	14
04-01-02-02-03	Operatividad integral del SIIAD	9	13
04-01-01-01-11	Gestión de la Planeación Estratégica y Operativa del Instituto Electoral del Distrito Federal.	8	11
04-02-07-07-02	Servicios de gestión financiera y control presupuestal	8	11
04-03-01-01-15	Seguimiento al Programa Anual de Adquisiciones, Arrendamientos y Servicios 2016 (PAAAS) aplicado.	9	14

Actividad Institucional		Objetivo Estratégico	Línea Estratégica
04-01-01-01-12	Sistema integral de seguimiento y evaluación a la gestión Institucional.	8	11
04-03-01-01-16	Calendario semestral de servicios de mantenimiento preventivo y correctivo de los bienes muebles e inmuebles del Instituto Electoral del Distrito Federal para el 2016, generado y atendido.	9	14
04-02-01-01-13	Operación y control de pago de nóminas, prestaciones y enteros institucionales	9	14
04-02-11-11-64	Operación y control de pago de nóminas del personal eventual que participa en las actividades orientadas a la organización del procedimiento de Consulta Ciudadana de Presupuesto Participativo 2017	9	11
04-03-01-01-17	Constancia en la promoción de la actividad física y de conocimientos básicos de protección civil, a los empleados y empleadas de la Secretaría Administrativa.	9	14
04-01-11-11-09	Gestión Directiva para coordinar y supervisar el cumplimiento de las actividades administrativas vinculadas a los Procesos de Participación Ciudadana.	1	01
04-03-01-01-18	Actualización del inventario físico	9	14
04-03-11-11-08	Seguimiento al programa de servicios para el desarrollo del Procedimiento de Consulta de Presupuesto Participativo 2017.	9	14
04-01-07-07-01	Seguimiento y evaluación de la gestión institucional vinculada con los programas de Derechos Humanos e Igualdad de Género.	8	26
04-03-11-11-66	Seguimiento al programa de servicios para el desarrollo del Proceso de Elección de los Comités Ciudadanos y Consejos de los Pueblos 2016.	9	14
05-03-08-08-06	Fortalecimiento de la cultura democrática y de los procesos de participación	2	04
05-03-11-11-12	Fortalecimiento de la cultura democrática y de los procesos de participación. Elección de Comités Ciudadanos y Consejos de los Pueblos.	2	04
05-03-11-11-11	Fortalecimiento de la cultura democrática y de los procesos de participación. Consulta Ciudadana sobre Presupuesto Participativo 2017.	2	04
05-03-08-08-07	Educación para la vida en democracia	2	03
05-01-08-08-01	Editar las publicaciones Institucionales.	2	05
05-01-11-11-67	Editar las publicaciones institucionales. (Elección de los comités ciudadanos y consejos de los pueblos)	5	08
05-01-11-11-65	Editar las publicaciones institucionales (Consulta ciudadana sobre presupuesto participativo 2017).	5	08
05-02-08-08-04	Ciudadanía formada en materia de capacitación electoral	2	05
05-02-11-11-11	Capacitación electoral impartida en la elección de los comités ciudadanos y consejos de los pueblos 2016	1	01
05-02-11-11-10	Capacitación electoral impartida en la consulta ciudadana sobre presupuesto participativo 2017	1	01

Actividad Institucional		Objetivo Estratégico	Línea Estratégica
05-02-08-08-05	Estudio realizado de la participación ciudadana en ámbitos institucionalizados y no institucionalizados en el Distrito Federal	5	08
05-01-01-01-19	Gestión directiva para coordinar y supervisar el cumplimiento de las actividades de la DEECyC.	8	11
05-01-11-11-10	Gestión directiva para planear, coordinar y supervisar el cumplimiento de las actividades relativas al Proceso Electivo de Comités Ciudadanos y Consejos de los Pueblos 2016.	1	01
05-01-11-11-09	Gestión directiva para planear, coordinar y supervisar el cumplimiento de las actividades relativas a la Consulta Ciudadana sobre el Presupuesto Participativo 2017.	1	01
06-01-01-01-20	Planeación, coordinación, supervisión y control de las actividades institucionales de la Dirección Ejecutiva de Asociaciones Políticas.	9	14
06-02-10-10-01	Fomentar el conocimiento de la norma en materia de derechos y obligaciones.	6	09
06-02-10-10-02	Ministrar el financiamiento público a los partidos políticos.	6	09
06-02-10-10-03	Dar seguimiento a la asignación de tiempos en radio y televisión autorizados por el INE al IEDF.	6	09
06-03-10-10-04	Sustanciar las quejas y sancionar las conductas infractoras de la normatividad electoral cuando resulte procedente.	4	07
07-03-11-11-14	Marco Geográfico de Participación Ciudadana 2016 actualizado (Comités Ciudadanos y Consejos de los Pueblos).	1	01
07-03-11-11-13	Marco Geográfico de Participación Ciudadana 2016 actualizado. (Consulta Ciudadana).	1	01
07-03-11-11-03	Socialización permanente, a la ciudadanía, de productos cartográficos impresos y digitales.	1	01
07-01-01-01-21	Proceso mejorado de planeación, dirección, coordinación, gestión, control y seguimiento, para garantizar el cumplimiento de las actividades institucionales del Programa de Organización y Geoestadística Electoral 2016.	8	11
07-03-11-11-04	Generar y proporcionar elementos de análisis retrospectivo y prospectivo sobre la democracia capitalina.	1	01
07-03-11-11-15	Procesar y generar información estadística impresa o en sistema de consulta relativa a los votos y votantes que participaron en la elección de los Comités Ciudadanos y Consejos de los Pueblos 2016.	1	01
07-03-11-11-14	Procesar y generar información estadística impresa o en sistema de consulta relativa a los votos y votantes que participaron en la Consulta Ciudadana sobre Presupuesto Participativo 2017.	1	01
07-03-11-11-16	Gestionar y procesar los insumos registrales a utilizar en el procedimiento electivo de Comités Ciudadanos y Consejos de los Pueblos 2016.	1	01

Actividad Institucional		Objetivo Estratégico	Línea Estratégica
07-03-11-11-15	Gestionar y procesar los insumos registrales a utilizar en la Consulta Ciudadana sobre Presupuesto Participativo 2017.	1	01
07-02-11-11-01	Documentos y sistemas informáticos analizados para impulsar propuestas de mejora, en materia de organización electoral, para la preparación de futuros procesos electorales y de participación ciudadana aplicados en los órganos desconcentrados, y reflejados en la planeación, programación y presupuestación 2017.	3	21
07-02-11-11-02	Documentación electiva y materiales electorales y electivos analizados y mejorados con enfoque de Derechos Humanos.	3	21
07-02-11-11-12	Documentos técnicos y/o normativos en materia de organización, documentación y materiales electivos, elaborados o actualizados, rehabilitados, producidos e impresos con oportunidad para la celebración de los ejercicios de Participación Ciudadana del 2016. (Consulta Ciudadana sobre Presupuesto Participativo 2017)	1	01
07-02-11-11-13	Documentos técnicos y/o normativos en materia de organización, documentación y materiales electivos, elaborados o actualizados, rehabilitados, producidos e impresos con oportunidad para la celebración de los ejercicios de Participación Ciudadana del 2016. (Elección de Comités Ciudadanos y Consejos de los Pueblos)	1	01
08-02-08-08-08	Incrementar la difusión, capacitación y apoyo del IEDF con el apoyo de las autoridades en materia de participación ciudadana a la ciudadanía, a las personas integrantes de los ORC, a las organizaciones ciudadanas y a la población en general.	4	22
08-02-08-08-09	Incrementar la eficiencia y eficacia tanto en la implementación como en el seguimiento a los procesos de participación ciudadana.	2	05
08-02-08-08-10	Capacitar, asesorar y comunicar a las y los integrantes de los órganos de representación ciudadana para ejercer sus funciones como lo señala la Ley de Participación Ciudadana.	2	05
08-02-08-08-11	Acciones de promoción y desarrollo permanentes sobre los principios rectores de la participación ciudadana.	4	22
08-02-08-08-12	Aplicación de los principios rectores de la participación ciudadana en la vida comunitaria.	4	22
08-03-11-11-17	Elección de comités ciudadanos y consejos de los pueblos 2016-2019 realizada.	4	22
08-03-11-11-16	Consulta ciudadana sobre presupuesto participativo 2017 realizada.	4	22
08-03-12-12-03	Asesoría, apoyos materiales y seguimiento a las actividades de los órganos de representación ciudadana efectuada.	4	22
08-03-12-12-01	Política de comunicación con los órganos de representación ciudadana mejorada.	4	22

Actividad Institucional		Objetivo Estratégico	Línea Estratégica
08-03-12-12-02	Comités y consejos han cumplido y trabajado a favor de su comunidad.	4	22
08-03-12-12-11	Actuación comunitaria apegada a la Ley.	4	22
08-03-12-12-08	Comités y consejos atendidos en las direcciones distritales.	4	22
08-03-12-12-12	Coordinaciones de trabajo y comisiones de vigilancia instaladas en beneficio del trabajo en equipo.	4	22
08-01-01-01-22	Coordinar la planeación, gestión, aplicación y seguimiento de las actividades institucionales establecidas en los programas en materia de participación ciudadana 2016.	8	11
08-03-12-12-04	Derechos, obligaciones y atribuciones de los órganos de representación ciudadana difundidas.	4	22
08-03-12-12-05	Propuesta para regionalización de colonias y pueblos originarios del Distrito Federal realizada.	4	22
08-03-12-12-06	Registro de organizaciones ciudadanas difundido.	4	22
08-03-12-12-09	Organizaciones ciudadanas y órganos de representación ciudadana vinculados.	4	22
08-03-12-12-07	Organizaciones ciudadanas capacitadas y asesoradas.	4	22
08-03-12-12-10	Actividades y experiencias de las organizaciones ciudadanas entre los órganos de representación ciudadana difundidas.	4	22
09-02-06-06-01	Transparencia y Protección de Datos Personales	7	25
09-01-04-04-02	Comunicación Institucional	1	31
09-03-04-04-03	Comunicación del quehacer institucional	1	30
09-03-11-11-17	Apoyo a las actividades orientadas a difundir ejercicios de Participación Ciudadana (Consulta Ciudadana sobre Presupuesto Participativo 2017).	1	01
09-03-11-11-18	Apoyo a las actividades orientadas a difundir ejercicios de Participación Ciudadana (Elección de Comités Ciudadanos y Consejos de los Pueblos).	1	01
10-01-01-01-23	Gestión y control de los instrumentos informáticos organizados.	9	14
10-02-03-03-01	Mantenimiento y actualización a los sistemas administrativos y de apoyo a las operaciones realizadas.	2	20
10-02-03-03-02	Nuevas tecnologías incorporadas.	3	21
10-02-03-03-01	Mantenimiento y actualización a la infraestructura de cómputo y comunicaciones realizados.	2	20
10-02-11-11-18	Instrumentos informáticos para el procedimiento de Consulta Ciudadana de Presupuesto Participativo 2017 incorporados.	1	01
10-02-11-11-19	Instrumentos informáticos para el procedimiento de Elección de Comités Ciudadanos y Consejos de los Pueblos incorporados.	1	01
11-03-01-01-27	Servicios de apoyo logístico.	8	11
11-02-01-01-25	Planeación, coordinación y supervisión del trabajo de las direcciones distritales y su vinculación con órganos centrales.	8	11

Actividad Institucional		Objetivo Estratégico	Línea Estratégica
11-02-11-11-21	Planeación, coordinación y supervisión al trabajo de las Direcciones Distritales durante el desarrollo de la Elección de Comités Ciudadanos y Consejos de los Pueblos 2016.	1	01
11-02-11-11-20	Planeación, coordinación y supervisión del trabajo de las Direcciones Distritales durante el desarrollo de la Consulta Ciudadana sobre Presupuesto Participativo 2017.	1	01
11-03-01-01-26	Apoyo documental al Consejo General	8	11
11-03-11-11-21	Servicios de Apoyo Logístico para la celebración de la Consulta Ciudadana sobre presupuesto participativo 2017.	1	02
11-03-11-11-22	Apoyo documental al Consejo General durante el desarrollo de la Consulta Ciudadana sobre Presupuesto Participativo 2017.	1	01
11-03-11-11-22	Servicios de Apoyo Logístico para la celebración de la elección de los Comités Ciudadanos y Consejos de los Pueblos 2016.	1	02
11-03-11-11-23	Apoyo documental al Consejo General durante el desarrollo de la elección de los Comités Ciudadanos y Consejos de los Pueblos 2016.	1	02
11-03-06-06-02	Centro de Documentación	9	14
11-01-01-01-24	Comunicación y gestión institucional.	8	11
11-01-11-11-19	Comunicación y gestión institucional durante el desarrollo de la Consulta Ciudadana sobre Presupuesto Participativo 2017.	1	02
11-03-06-06-03	Sistema Institucional de Archivos	7	25
11-01-11-11-20	Comunicación y gestión institucional durante el desarrollo de la Elección de Comités Ciudadanos y Consejos de los Pueblos 2016	1	02
11-03-06-06-04	Sistema Institucional de Archivos	7	25
12-01-02-02-01	Coordinación de Asuntos Jurídicos	8	12
12-03-02-02-02	Dirección de lo Contencioso	4	07
12-02-02-02-04	Dirección de Atención a Impugnaciones, Quejas y Procedimientos Administrativos.	4	07
12-01-11-11-23	Servicios Jurídicos para el procedimiento de Consulta Ciudadana de Presupuesto Participativo 2017.	1	01
12-04-02-02-03	Dirección de Servicios Legales.	8	12
12-01-11-11-24	Servicios Jurídicos para el proceso de Elección de los Comités Ciudadanos y Consejos de los Pueblos.	1	01
13-03-09-09-03	Formación y Desarrollo del personal del Servicio Profesional Electoral	1	17
13-03-09-09-04	Capacitación y Actualización del personal administrativo	1	19
13-03-09-09-05	Programa Específico de Evaluación del Rendimiento 2015, del personal del Servicio Profesional Electoral del Instituto Electoral para aplicarse en 2016.	1	18
13-02-09-09-01	Programa Institucional de Reclutamiento y Selección del Servicio Profesional Electoral 2016	1	18

Actividad Institucional		Objetivo Estratégico	Línea Estratégica
13-02-09-09-02	Programa Institucional de Selección e Ingreso del Personal Administrativo del Instituto Electoral 2016	1	18
14-01-11-11-25	Coordinación de los apoyos solicitados a la Contraloría General en el Marco de los Procesos Electorales Locales	1	01
14-03-02-02-05	Aplicación y seguimiento de las actividades de la Subcontraloría de Responsabilidades e Inconformidades, para asegurar el desarrollo de las funciones inherentes al área.	0	15
14-01-01-01-28	Coordinación, vigilancia y evaluación de las actividades y acciones inherentes a las atribuciones de la Contraloría General.	0	15
14-02-01-01-29	Coordinación, supervisión y ejecución del Programa Interno de Auditoría (PIA) 2016, así como de las actividades inherentes a la Subcontraloría de Auditoría, Control y Evaluación.	0	15
14-04-01-01-30	Asesoría de procedimientos administrativos e investigación de quejas y denuncias.	0	15
14-01-01-01-71	Fortalecimiento y operación de la Atención Ciudadana y la Asesoría Legal Preventiva.	4	22
15-03-10-10-03	Fiscalización de los informes anuales de 2014 de los partidos políticos	7	10
15-02-10-10-02	Liquidación de las Asociaciones Civiles de los candidatos Independientes que participaron en el proceso electoral ordinario 2014-2015	7	10
15-03-10-10-04	Elaboración de Reglamentos en materia de fiscalización y liquidación	8	10
16-01-01-01-31	Operación en el ámbito distrital de los programas institucionales	8	11
16-01-11-11-24	Operación en el ámbito distrital de las etapas de la Consulta Ciudadana sobre Presupuesto Participativo 2017.	1	01
16-01-11-11-26	Operación en el ámbito distrital de las etapas de la Elección de Comités Ciudadanos y Consejos de los Pueblos 2016.	1	01
16-02-01-01-32	Operación en el ámbito distrital de los programas institucionales	8	11
16-03-01-01-33	Operación en el ámbito distrital de los programas institucionales	8	11
16-04-01-01-34	Operación en el ámbito distrital de los programas institucionales	8	11
16-05-01-01-35	Operación en el ámbito distrital de los programas institucionales	8	11
16-06-01-01-36	Operación en el ámbito distrital de los programas institucionales	8	11
16-07-01-01-37	Operación en el ámbito distrital de los programas institucionales	8	11
16-08-01-01-38	Operación en el ámbito distrital de los programas institucionales	8	11
16-09-01-01-39	Operación en el ámbito distrital de los programas institucionales	8	11

Actividad Institucional		Objetivo Estratégico	Línea Estratégica
16-10-01-01-40	Operación en el ámbito distrital de los programas institucionales	8	11
16-11-01-01-41	Operación en el ámbito distrital de los programas institucionales	8	11
16-12-01-01-42	Operación en el ámbito distrital de los programas institucionales	8	11
16-13-01-01-43	Operación en el ámbito distrital de los programas institucionales	8	11
16-14-01-01-44	Operación en el ámbito distrital de los programas institucionales	8	11
16-15-01-01-45	Operación en el ámbito distrital de los programas institucionales	8	11
16-16-01-01-46	Operación en el ámbito distrital de los programas institucionales	8	11
16-17-01-01-47	Operación en el ámbito distrital de los programas institucionales	8	11
16-18-01-01-48	Operación en el ámbito distrital de los programas institucionales	8	11
16-19-01-01-49	Operación en el ámbito distrital de los programas institucionales	8	11
16-20-01-01-50	Operación en el ámbito distrital de los programas institucionales	8	11
16-21-01-01-51	Operación en el ámbito distrital de los programas institucionales	8	11
16-22-01-01-52	Operación en el ámbito distrital de los programas institucionales	8	11
16-23-01-01-53	Operación en el ámbito distrital de los programas institucionales	8	11
16-24-01-01-54	Operación en el ámbito distrital de los programas institucionales	8	11
16-25-01-01-55	Operación en el ámbito distrital de los programas institucionales	8	11
16-26-01-01-56	Operación en el ámbito distrital de los programas institucionales	8	11
16-27-01-01-57	Operación en el ámbito distrital de los programas institucionales	8	11
16-28-01-01-58	Operación en el ámbito distrital de los programas institucionales	8	11
16-29-01-01-59	Operación en el ámbito distrital de los programas institucionales	8	11
16-30-01-01-60	Operación en el ámbito distrital de los programas institucionales	8	11
16-31-01-01-61	Operación en el ámbito distrital de los programas institucionales	8	11
16-32-01-01-62	Operación en el ámbito distrital de los programas institucionales	8	11
16-33-01-01-63	Operación en el ámbito distrital de los programas institucionales	8	11
16-34-01-01-64	Operación en el ámbito distrital de los programas institucionales	8	11

Actividad Institucional		Objetivo Estratégico	Línea Estratégica
16-35-01-01-65	Operación en el ámbito distrital de los programas institucionales	8	11
16-36-01-01-66	Operación en el ámbito distrital de los programas institucionales	8	11
16-37-01-01-67	Operación en el ámbito distrital de los programas institucionales	8	11
16-38-01-01-68	Operación en el ámbito distrital de los programas institucionales	8	11
16-39-01-01-69	Operación en el ámbito distrital de los programas institucionales	8	11
16-40-01-01-70	Operación en el ámbito distrital de los programas institucionales	8	11
16-02-11-11-27	Operación en el ámbito distrital de las etapas de la Elección de Comités Ciudadanos y Consejos de los Pueblos 2016.	1	01
16-03-11-11-28	Operación en el ámbito distrital de las etapas de la Elección de Comités Ciudadanos y Consejos de los Pueblos 2016.	1	01
16-04-11-11-29	Operación en el ámbito distrital de las etapas de la Elección de Comités Ciudadanos y Consejos de los Pueblos 2016.	1	01
16-05-11-11-30	Operación en el ámbito distrital de las etapas de la Elección de Comités Ciudadanos y Consejos de los Pueblos 2016.	1	01
16-06-11-11-31	Operación en el ámbito distrital de las etapas de la Elección de Comités Ciudadanos y Consejos de los Pueblos 2016.	1	01
16-07-11-11-32	Operación en el ámbito distrital de las etapas de la Elección de Comités Ciudadanos y Consejos de los Pueblos 2016.	1	01
16-08-11-11-33	Operación en el ámbito distrital de las etapas de la Elección de Comités Ciudadanos y Consejos de los Pueblos 2016.	1	01
16-09-11-11-34	Operación en el ámbito distrital de las etapas de la Elección de Comités Ciudadanos y Consejos de los Pueblos 2016.	1	01
16-10-11-11-35	Operación en el ámbito distrital de las etapas de la Elección de Comités Ciudadanos y Consejos de los Pueblos 2016.	1	01
16-11-11-11-36	Operación en el ámbito distrital de las etapas de la Elección de Comités Ciudadanos y Consejos de los Pueblos 2016.	1	01
16-12-11-11-37	Operación en el ámbito distrital de las etapas de la Elección de Comités Ciudadanos y Consejos de los Pueblos 2016.	1	01
16-13-11-11-38	Operación en el ámbito distrital de las etapas de la Elección de Comités Ciudadanos y Consejos de los Pueblos 2016.	1	01
16-14-11-11-39	Operación en el ámbito distrital de las etapas de la Elección de Comités Ciudadanos y Consejos de los Pueblos 2016.	1	01

2

Actividad Institucional		Objetivo Estratégico	Línea Estratégica
16-15-11-11-40	Operación en el ámbito distrital de las etapas de la Elección de Comités Ciudadanos y Consejos de los Pueblos 2016.	1	01
16-16-11-11-41	Operación en el ámbito distrital de las etapas de la Elección de Comités Ciudadanos y Consejos de los Pueblos 2016.	1	01
16-17-11-11-42	Operación en el ámbito distrital de las etapas de la Elección de Comités Ciudadanos y Consejos de los Pueblos 2016.	1	01
16-18-11-11-43	Operación en el ámbito distrital de las etapas de la Elección de Comités Ciudadanos y Consejos de los Pueblos 2016.	1	01
16-19-11-11-44	Operación en el ámbito distrital de las etapas de la Elección de Comités Ciudadanos y Consejos de los Pueblos 2016.	1	01
16-20-11-11-45	Operación en el ámbito distrital de las etapas de la Elección de Comités Ciudadanos y Consejos de los Pueblos 2016.	1	01
16-21-11-11-46	Operación en el ámbito distrital de las etapas de la Elección de Comités Ciudadanos y Consejos de los Pueblos 2016.	1	01
16-22-11-11-47	Operación en el ámbito distrital de las etapas de la Elección de Comités Ciudadanos y Consejos de los Pueblos 2016.	1	01
16-23-11-11-48	Operación en el ámbito distrital de las etapas de la Elección de Comités Ciudadanos y Consejos de los Pueblos 2016.	1	01
16-24-11-11-49	Operación en el ámbito distrital de las etapas de la Elección de Comités Ciudadanos y Consejos de los Pueblos 2016.	1	01
16-25-11-11-50	Operación en el ámbito distrital de las etapas de la Elección de Comités Ciudadanos y Consejos de los Pueblos 2016.	1	01
16-26-11-11-51	Operación en el ámbito distrital de las etapas de la Elección de Comités Ciudadanos y Consejos de los Pueblos 2016.	1	01
16-27-11-11-52	Operación en el ámbito distrital de las etapas de la Elección de Comités Ciudadanos y Consejos de los Pueblos 2016.	1	01
16-28-11-11-53	Operación en el ámbito distrital de las etapas de la Elección de Comités Ciudadanos y Consejos de los Pueblos 2016.	1	01
16-29-11-11-54	Operación en el ámbito distrital de las etapas de la Elección de Comités Ciudadanos y Consejos de los Pueblos 2016.	1	01
16-30-11-11-55	Operación en el ámbito distrital de las etapas de la Elección de Comités Ciudadanos y Consejos de los Pueblos 2016.	1	01
16-31-11-11-56	Operación en el ámbito distrital de las etapas de la Elección de Comités Ciudadanos y Consejos de los Pueblos 2016.	1	01

Actividad Institucional		Objetivo Estratégico	Línea Estratégica
16-32-11-11-57	Operación en el ámbito distrital de las etapas de la Elección de Comités Ciudadanos y Consejos de los Pueblos 2016.	1	01
16-33-11-11-58	Operación en el ámbito distrital de las etapas de la Elección de Comités Ciudadanos y Consejos de los Pueblos 2016.	1	01
16-34-11-11-59	Operación en el ámbito distrital de las etapas de la Elección de Comités Ciudadanos y Consejos de los Pueblos 2016.	1	01
16-35-11-11-60	Operación en el ámbito distrital de las etapas de la Elección de Comités Ciudadanos y Consejos de los Pueblos 2016.	1	01
16-36-11-11-61	Operación en el ámbito distrital de las etapas de la Elección de Comités Ciudadanos y Consejos de los Pueblos 2016.	1	01
16-37-11-11-62	Operación en el ámbito distrital de las etapas de la Elección de Comités Ciudadanos y Consejos de los Pueblos 2016.	1	01
16-38-11-11-63	Operación en el ámbito distrital de las etapas de la Elección de Comités Ciudadanos y Consejos de los Pueblos 2016.	1	01
16-39-11-11-64	Operación en el ámbito distrital de las etapas de la Elección de Comités Ciudadanos y Consejos de los Pueblos 2016.	1	01
16-40-11-11-65	Operación en el ámbito distrital de las etapas de la Elección de Comités Ciudadanos y Consejos de los Pueblos 2016.	1	01
16-02-11-11-25	Operación en el ámbito distrital de las etapas de la Consulta Ciudadana sobre Presupuesto Participativo 2017.	1	01
16-03-11-11-26	Operación en el ámbito distrital de las etapas de la Consulta Ciudadana sobre Presupuesto Participativo 2017.	1	01
16-04-11-11-27	Operación en el ámbito distrital de las etapas de la Consulta Ciudadana sobre Presupuesto Participativo 2017.	1	01
16-05-11-11-28	Operación en el ámbito distrital de las etapas de la Consulta Ciudadana sobre Presupuesto Participativo 2017.	1	01
16-06-11-11-29	Operación en el ámbito distrital de las etapas de la Consulta Ciudadana sobre Presupuesto Participativo 2017.	1	01
16-07-11-11-30	Operación en el ámbito distrital de las etapas de la Consulta Ciudadana sobre Presupuesto Participativo 2017.	1	01
16-08-11-11-31	Operación en el ámbito distrital de las etapas de la Consulta Ciudadana sobre Presupuesto Participativo 2017.	1	01
16-09-11-11-32	Operación en el ámbito distrital de las etapas de la Consulta Ciudadana sobre Presupuesto Participativo 2017.	1	01

Actividad Institucional		Objetivo Estratégico	Línea Estratégica
16-10-11-11-33	Operación en el ámbito distrital de las etapas de la Consulta Ciudadana sobre Presupuesto Participativo 2017.	1	01
16-11-11-11-34	Operación en el ámbito distrital de las etapas de la Consulta Ciudadana sobre Presupuesto Participativo 2017.	1	01
16-12-11-11-35	Operación en el ámbito distrital de las etapas de la Consulta Ciudadana sobre Presupuesto Participativo 2017.	1	01
16-13-11-11-36	Operación en el ámbito distrital de las etapas de la Consulta Ciudadana sobre Presupuesto Participativo 2017.	1	01
16-14-11-11-37	Operación en el ámbito distrital de las etapas de la Consulta Ciudadana sobre Presupuesto Participativo 2017.	1	01
16-15-11-11-38	Operación en el ámbito distrital de las etapas de la Consulta Ciudadana sobre Presupuesto Participativo 2017.	1	01
16-16-11-11-39	Operación en el ámbito distrital de las etapas de la Consulta Ciudadana sobre Presupuesto Participativo 2017.	1	01
16-17-11-11-40	Operación en el ámbito distrital de las etapas de la Consulta Ciudadana sobre Presupuesto Participativo 2017.	1	01
16-18-11-11-41	Operación en el ámbito distrital de las etapas de la Consulta Ciudadana sobre Presupuesto Participativo 2017.	1	01
16-19-11-11-42	Operación en el ámbito distrital de las etapas de la Consulta Ciudadana sobre Presupuesto Participativo 2017.	1	01
16-20-11-11-43	Operación en el ámbito distrital de las etapas de la Consulta Ciudadana sobre Presupuesto Participativo 2017.	1	01
16-21-11-11-44	Operación en el ámbito distrital de las etapas de la Consulta Ciudadana sobre Presupuesto Participativo 2017.	1	01
16-22-11-11-45	Operación en el ámbito distrital de las etapas de la Consulta Ciudadana sobre Presupuesto Participativo 2017.	1	01
16-23-11-11-46	Operación en el ámbito distrital de las etapas de la Consulta Ciudadana sobre Presupuesto Participativo 2017.	1	01
16-24-11-11-47	Operación en el ámbito distrital de las etapas de la Consulta Ciudadana sobre Presupuesto Participativo 2017.	1	01
16-25-11-11-48	Operación en el ámbito distrital de las etapas de la Consulta Ciudadana sobre Presupuesto Participativo 2017.	1	01
16-26-11-11-49	Operación en el ámbito distrital de las etapas de la Consulta Ciudadana sobre Presupuesto Participativo 2017.	1	01

Actividad Institucional		Objetivo Estratégico	Línea Estratégica
16-27-11-11-50	Operación en el ámbito distrital de las etapas de la Consulta Ciudadana sobre Presupuesto Participativo 2017.	1	01
16-28-11-11-51	Operación en el ámbito distrital de las etapas de la Consulta Ciudadana sobre Presupuesto Participativo 2017.	1	01
16-29-11-11-52	Operación en el ámbito distrital de las etapas de la Consulta Ciudadana sobre Presupuesto Participativo 2017.	1	01
16-30-11-11-53	Operación en el ámbito distrital de las etapas de la Consulta Ciudadana sobre Presupuesto Participativo 2017.	1	01
16-31-11-11-54	Operación en el ámbito distrital de las etapas de la Consulta Ciudadana sobre Presupuesto Participativo 2017.	1	01
16-32-11-11-55	Operación en el ámbito distrital de las etapas de la Consulta Ciudadana sobre Presupuesto Participativo 2017.	1	01
16-33-11-11-56	Operación en el ámbito distrital de las etapas de la Consulta Ciudadana sobre Presupuesto Participativo 2017.	1	01
16-34-11-11-57	Operación en el ámbito distrital de las etapas de la Consulta Ciudadana sobre Presupuesto Participativo 2017.	1	01
16-35-11-11-58	Operación en el ámbito distrital de las etapas de la Consulta Ciudadana sobre Presupuesto Participativo 2017.	1	01
16-36-11-11-59	Operación en el ámbito distrital de las etapas de la Consulta Ciudadana sobre Presupuesto Participativo 2017.	1	01
16-37-11-11-60	Operación en el ámbito distrital de las etapas de la Consulta Ciudadana sobre Presupuesto Participativo 2017.	1	01
16-38-11-11-61	Operación en el ámbito distrital de las etapas de la Consulta Ciudadana sobre Presupuesto Participativo 2017.	1	01
16-39-11-11-62	Operación en el ámbito distrital de las etapas de la Consulta Ciudadana sobre Presupuesto Participativo 2017.	1	01
16-40-11-11-63	Operación en el ámbito distrital de las etapas de la Consulta Ciudadana sobre Presupuesto Participativo 2017.	1	01
17-02-05-05-02	Fortalecimiento Institucional de Vinculación con la Sociedad Civil.	4	22
17-02-05-05-03	Fortalecimiento de relaciones con Organismos Públicos Electorales Nacionales e Internacionales.	6	24
17-03-08-08-13	Las áreas responsables de la cultura organizacional del Instituto Electoral realizan acciones a favor de la igualdad y la no discriminación.	8	26

Actividad Institucional		Objetivo Estratégico	Línea Estratégica
17-03-08-08-14	Las áreas del Instituto Electoral incluyen en su quehacer institucional el enfoque de derechos humanos y la perspectiva de igualdad de género de forma transversal.	8	26
17-03-08-08-15	Las áreas del Instituto Electoral implementan acciones integrales e interinstitucionales orientadas a la construcción de una cultura democrática con igualdad de género y sin discriminación.	8	26

II.1.1 DISTRIBUCIÓN DE ACTIVIDADES INSTITUCIONALES POR RESULTADO Y SUB-RESULTADO

Cabe mencionar que el desarrollo de las AI'S que conformaron los POA 2015 y 2016 quedaron distribuida de la siguiente manera:

Cuadro 2

Distribución absoluta y relativa (%) de las Actividades Institucionales que integraron los Programas Operativos Anuales 2015 y 2016, por área:			
	Área	Actividades 2015	Institucionales 2016
1	Presidencia del Consejo General	5	5
2	Consejeros Electorales	18	18
3	Secretaría Ejecutiva	2	3
4	Secretaría Administrativa	15	16
5	Dirección Ejecutiva de Educación Cívica	12	14
6	Dirección Ejecutiva de Asociaciones Políticas	7	5
7	Dirección Ejecutiva de Organización Electoral y Geoestadística	6	13
8	Dirección Ejecutiva de Participación Ciudadana y Capacitación	11	20
9	Unidad Técnica de Comunicación Social y Difusión	5	5
10	Unidad Técnica de Servicios Informáticos	6	6
11	Unidad Técnica de Comunicación Social y Difusión	18	15

12	Unidad Técnica de Asuntos Jurídicos	5	6
13	Unidad Técnica de Centro de Formación y Desarrollo	5	5
14	Contraloría General	5	6
15	Unidad Técnica Especializada de Fiscalización	3	3
16	Órganos Desconcentrados	120	120
17	Unidad Técnica de Vinculación con Organismos Externos	3	5
Total		246	265

Fuente: Elaborado por la Secretaría Administrativa, con base en la información con los Acuerdos del Consejo General del Instituto Electoral del Distrito Federal, por el que se aprobaron las modificaciones al Programa Operativo Anual y Ajuste al Presupuesto de Egresos del propio Instituto para los ejercicios fiscales 2015 y 2016, ACU-08-14 del 30 de enero de 2014 y ACU-06-15 del 9 de enero de 2015, con base en las asignaciones autorizadas por la Asamblea Legislativa del Distrito Federal en el Decreto de Presupuestos para los Ejercicios Fiscales 2015 y 2016.

Cuadro 3

Distribución absoluta y relativa de las Actividades Institucionales que integraron los Programas Operativos Anuales 2015 y 2016, por Resultado

	Área	Actividades Institucionales			
		2015	2016		
1	Garantizar el cumplimiento de las actividades sustantivas del Instituto Electoral del Distrito Federal.	67	27.24%	69	26.04%
2	Instrumentar acciones de mejora continua a la estructura, sistemas y procedimientos administrativos.	8	3.25%	8	3.02%
3	Fomentar la incorporación y el desarrollo de instrumentos tecnológicos.	3	1.22%	3	1.13%
4	Fortalecer la imagen del Instituto como órgano autónomo.	3	1.22%	3	1.13%
5	Promover la suscripción de acuerdos y convenios.	2	0.81%	3	1.13%
6	Facilitar a la ciudadanía el acceso a la información.	3	1.22%	4	1.51%
7	Fomentar la cultura de rendición de cuentas.	1	0.40%	2	0.75%

Distribución absoluta y relativa de las Actividades Institucionales que integraron los Programas Operativos Anuales 2015 y 2016, por Resultado					
Área		Actividades Institucionales			
		2015	2016		
8	Favorecer el desarrollo de conocimientos, valores y prácticas democráticas.	8	3.25%	13	4.91%
9	Impulsar la formación y el desarrollo profesional del personal del Instituto Electoral del Distrito Federal.	4	1.62%	5	1.89%
10	Contribuir al fortalecimiento del régimen de partidos políticos.	5	2.03%	7	2.64%
11	Garantizar la organización de los procesos electorales y de participación ciudadana.	137	55.70%	136	51.32%
12	Asegurar el buen funcionamiento de los instrumentos de participación ciudadana.	5	2.03%	12	4.53%
Totales		246	100%	265	100%

Fuente: Elaborado por la Secretaría Administrativa, con base en la información con los Acuerdos del Consejo General del Instituto Electoral del Distrito Federal, por el que se aprobaron las modificaciones al Programa Operativo Anual y Ajuste al Presupuesto de Egresos del propio Instituto para los ejercicios fiscales 2015 y 2016, ACU-08-14 del 30 de enero de 2014 y ACU-06-15 del 9 de enero de 2015, con base en las asignaciones autorizadas por la Asamblea Legislativa del Distrito Federal en el Decreto de Presupuestos para los Ejercicios Fiscales 2015 y 2016.

Ahora bien, de acuerdo con la estructura por resultados del POA se muestra la distribución tanto por resultado como por sub-resultados.

Se observó que para los ejercicios 2015 y 2016, los resultados que mayor número de actividades concentraron fueron el 01 y 11.

De igual manera, se identificó que los sub-resultados con mayor número de actividades estuvieron concentradas en el 01, el 14 y 15.

Se observó que el sub-resultado 14, tuvo diferentes objetivos, ya que para el periodo del 2015 se dirigió a las actividades del *Proceso Electoral Local 2014-2015*, y para el periodo

2016 estuvo con las *actividades orientadas a la organización del proceso de participación ciudadana; la elección de los Comités Ciudadanos y Consejos de los Pueblos.*

Cuadro 4

Distribución absoluta y relativa (%) de las Actividades Institucionales que integraron los Programas Operativos Anuales 2015 y 2016, por Sub-Resultado					
Sub-Resultado		Actividades Institucionales 2015		Actividades Institucionales 2016	
1	La administración de los recursos humanos, materiales y financieros se efectúa bajo estrictos criterios de racionalidad, austeridad y disciplina presupuestaria.	67	27.24%	69	26.04%
2	Los servicios al interior del Instituto Electoral del Distrito Federal se prestan con oportunidad y diligencia.	5	2.03%	3	1.13%
3	La normatividad interna, incluyendo los procedimientos administrativos, se encuentran actualizados.	3	1.20%	5	1.89%
4	Los sistemas informáticos están plenamente desarrollados y en operación.	2	.80%	2	0.75%
5	El Instituto Electoral del Distrito Federal cuenta con los instrumentos tecnológicos idóneos para el desempeño de sus funciones.	1	0.40%	1	0.38%
6	El Instituto Electoral del Distrito Federal está plenamente identificado y goza de la confianza de la ciudadanía.	3	1.20%	3	1.13%
7	Se suscribieron los acuerdos y convenios necesarios para optimizar los recursos del Instituto Electoral del Distrito Federal y mejorar su operación.	2	0.80%	3	1.13%
8	La información de carácter público que genera el Instituto Electoral del Distrito Federal se encuentra a disposición de la ciudadanía para su consulta; atendiendo las solicitudes en forma oportuna y con calidad.	3	1.20%	4	1.51%
9	La información relativa al manejo presupuestal y a los avances programáticos se presenta de manera clara y oportuna.	1	0.40%	2	0.75%
10	El Instituto Electoral del Distrito Federal promueve y participa activamente en los procesos de educación cívica, formación ciudadana y divulgación de conocimientos, valores y prácticas necesarios para la vida democrática.	8	3.20%	13	4.91%

Distribución absoluta y relativa (%) de las Actividades Institucionales que integraron los Programas Operativos Anuales 2015 y 2016, por Sub-Resultado

Sub-Resultado		Actividades Institucionales 2015		Actividades Institucionales 2016	
11	El personal del Instituto Electoral del Distrito Federal se encuentra capacitado para su función y actualizado en sus conocimientos.	4	1.60%	5	1.89%
12	La fiscalización de los recursos asignados a los partidos políticos se lleva a cabo de manera imparcial y con estricto apego a derecho.	1	0.40%	3	0.13%
13	Las solicitudes y requerimientos de partidos y agrupaciones políticas se atienden con oportunidad y estricto apego a la normatividad aplicable.	4	1.60%	4	1.51%
14	Se cumple a cabalidad con las actividades para el Proceso Electoral Local 2014-2015.	74	30.60%	---	----
14	Se cumple a cabalidad con las actividades orientadas a la organización del proceso de participación ciudadana, es decir la elección de los Comités Ciudadanos y Consejos de los Pueblos.	---	----	67	25.82%
15	Se cumple a cabalidad con las actividades orientadas a la organización del procedimiento de Consulta Ciudadana de Presupuesto Participativo 2016.	61	24.88%	65	24.53 %
16	Se cumple a cabalidad con las actividades orientadas a la investigación, actualización, innovación y mejora de los elementos técnico-electorales para la preparación y desarrollo de futuros procesos electorales.	2	0.80%	4	1.51%
17	Los Comités Ciudadanos y los Consejos de los Pueblos reciben el apoyo necesario para el cumplimiento de sus atribuciones.	5	2.03%	12	4.53%
Totales		246	100%	265	100%

Fuente: Elaborado por la Secretaría Administrativa, con base en la información con los Acuerdos del Consejo General del Instituto Electoral del Distrito Federal, por el que se aprobaron las modificaciones al Programa Operativo Anual y Ajuste al Presupuesto de Egresos del propio Instituto para los ejercicios fiscales 2015 y 2016, ACU-08-14 del 30 de enero de 2014 y ACU-06-15 del 9 de enero de 2015, con base en las asignaciones autorizadas por la Asamblea Legislativa del Distrito Federal en el Decreto de Presupuestos para los Ejercicios Fiscales 2015 y 2016.

De igual manera, se identificó que los sub-resultados con mayor número de actividades estuvieron agrupadas en los sub-resultados 01 y 15, no obstante el sub-resultado 14 tuvo objetivos diferentes en los dos periodos reportados, y por lo tanto no se pueden comparar.

II.2 RESULTADOS DE LA EVALUACIÓN

Para efectos del análisis y tomando en consideración el promedio del nivel de cumplimiento, se establecieron cinco niveles, quedando definidos de la siguiente manera:

Nivel	Rango de cumplimiento (%)
Bajo	0.1 a 24.9
Medio bajo	25 a 49.9
Medio	50 a 69.9
Medio alto	70 a 89.9
Alto	90 a 100

II.2.1 COBERTURA DE CUMPLIMIENTO POR RESULTADO

Con base en los resultados obtenidos sobre el nivel de cumplimiento de cada una de las metas registradas en los ejercicios 2015 y 2016 se determinó la cobertura de los 12 resultados.

Cuadro 5

Cobertura de cumplimiento (%) por Resultado de los ejercicios 2015 y 2016			
	Resultado	Cobertura de Cumplimiento	
		2015	2016
1	Garantizar el cumplimiento de las actividades sustantivas del Instituto Electoral del Distrito Federal.	99.74%	99.72%
2	Instrumentar acciones de mejora continua a la estructura, sistemas y procedimientos administrativos.	91.18%	95.12%

3	Fomentar la incorporación y el desarrollo de instrumentos tecnológicos.	98.83%	100.00%
4	Fortalecer la imagen del Instituto como órgano autónomo.	95.07%	99.07%
5	Promover la suscripción de acuerdos y convenios.	96.18%	95.27%
6	Facilitar a la ciudadanía el acceso a la información.	99.11%	99.74%
7	Fomentar la cultura de rendición de cuentas.	100%	100.00%
8	Favorecer el desarrollo de conocimientos, valores y prácticas democráticas.	98.40%	95.21%
9	Impulsar la formación y el desarrollo profesional del personal del Instituto Electoral del Distrito Federal.	100%	100.00%
10	Contribuir al fortalecimiento del régimen de partidos políticos.	97%	98.07%
11	Garantizar la organización de los procesos electorales y de participación ciudadana.	95.46%	98.85%
12	Asegurar el buen funcionamiento de los instrumentos de participación ciudadana.	94.83%	97.32%

Fuente: Elaborado por la Secretaría Administrativa, con base en la información con los Acuerdos del Consejo General del Instituto Electoral del Distrito Federal, por el que se aprobaron las modificaciones al Programa Operativo Anual y Ajuste al Presupuesto de Egresos del propio Instituto para los ejercicios fiscales 2015 y 2016, ACU-08-14 del 30 de enero de 2014 y ACU-06-15 del 9 de enero de 2015, con base en las asignaciones autorizadas por la Asamblea Legislativa del Distrito Federal en el Decreto de Presupuestos para los Ejercicios Fiscales 2015 y 2016.

Se identificó que el resultado 01 del ejercicio 2015 al 2016 mostró un decremento del .02% en su cobertura de cumplimiento.

De igual manera el resultado 02 aumentó 3.94% mostrando un nivel *alto* de cumplimiento.

El resultado 03 mostro un incremento del 1.17% mostrando así un nivel *alto* de cumplimiento.

Asimismo el resultado 04 mantuvo su nivel *alto* de cumplimiento alcanzado en el ejercicio 2015 aumentando un 4.00% para el ejercicio 2016.

Se identificó que el resultado 05 tuvo un decremento del .91% manteniendo así su nivel *alto* de cumplimiento registrado en el ejercicio 2015.

En el resultado 06 para el ejercicio 2016 descendió .63% su nivel de cumplimiento en comparación con el nivel *alto* registrado en el ejercicio 2015.

Cabe destacar, que se identificaron los resultados 07 y 09 conservaron su nivel *alto* de cumplimiento del (100%) en los dos ejercicios que reportan.

Por otra parte, se identificó que el resultado 08 se observó un decremento en el 2016 al disminuir su nivel de cumplimiento en un 3.19%.

El resultado 10 mostro un avance del 1.07% manteniendo así su nivel alto de cumplimiento tanto en el ejercicio 2015 y 2016.

Se pudo observar que el resultado 11 mantuvo su nivel *alto* de cumplimiento registrado en el ejercicio 2015 al *alto* al incrementar 3.39% su cobertura de cumplimiento.

Finalmente, en el resultado 12 se detectó un avance del 2.49% con respecto al ejercicio anterior.

Gráfica 1

**Cobertura de cumplimiento de los Resultados vinculados a
los Programas Operativos Anuales 2015-2016**

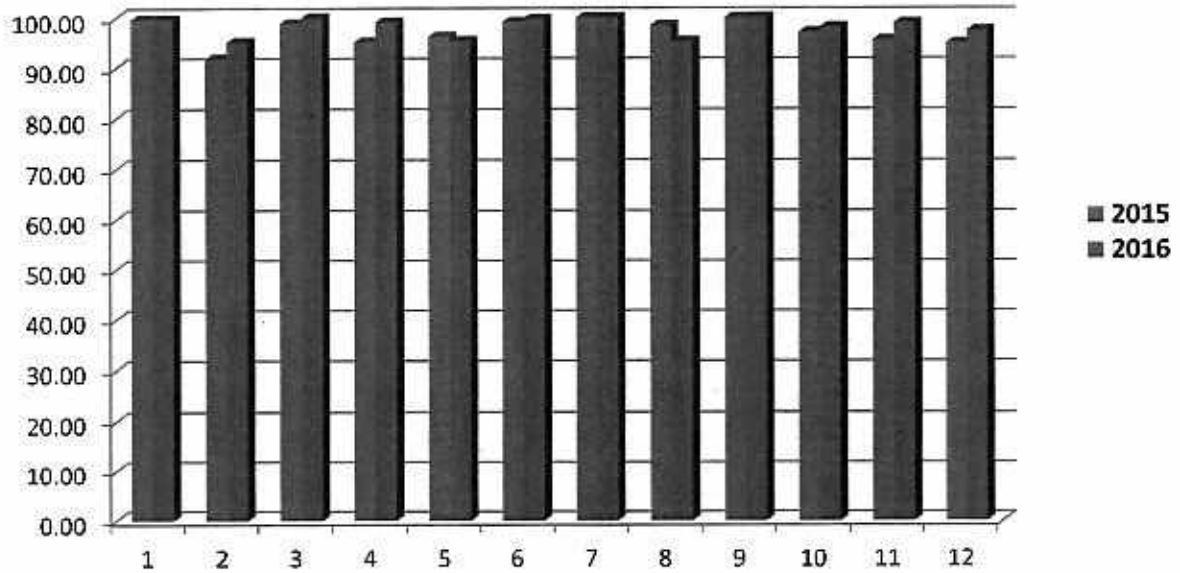

Derivado del análisis del cumplimiento alcanzado en los ejercicios de 2015 y 2016 se identificaron los siguientes avances en los 12 resultados que se ubicaron en los niveles siguientes:

- Los 12 resultados lograron un nivel *alto* de cumplimiento.

Gráfica 2

Cobertura de cumplimiento de resultados

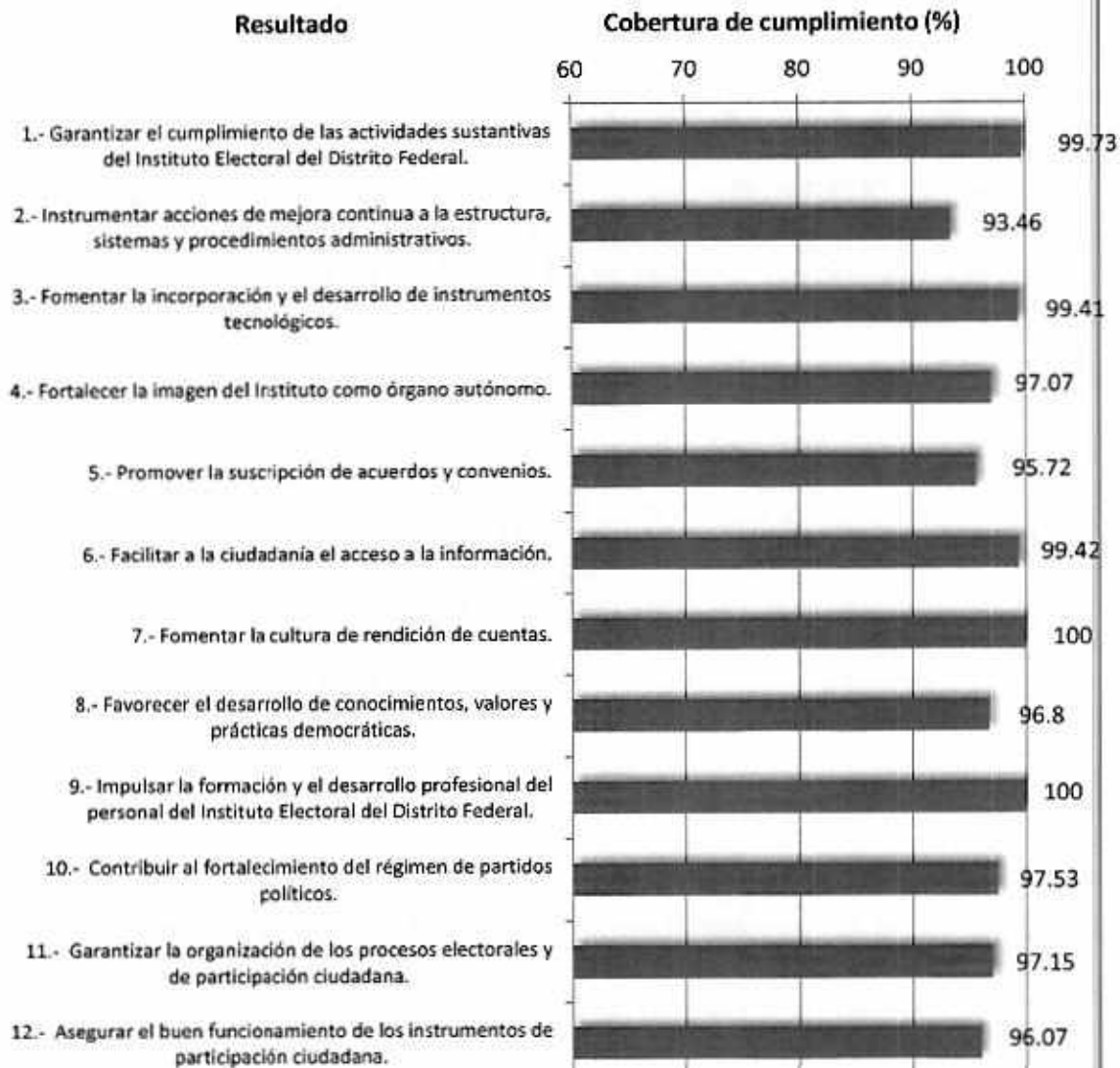

En la Gráfica 2 se observa que el avance de cumplimiento de 99.73% obtenido en el resultado 01, se debe a los avances y cumplimientos registrados tanto en los periodos 2015 y 2016 por las unidades responsables del IEDF en cada una de las actividades sustantivas del IEDF.

Como se indica en el Cuadro 4 éste resultado es el que mayor número de actividades concentra y que en el periodo de 2015, 12 de las 17 unidades responsables se vincularon a éste. En el ejercicio 2016, fueron también 12 las direcciones o unidades que se vincularon con el resultado 01.

El nivel *alto* de cumplimiento del resultado 02 estuvo determinado por los avances registrados en ambos periodos por la Secretaría Administrativa y la Unidad Técnica de Asuntos Jurídicos.

El nivel *alto* de cumplimiento alcanzado en el resultado 03 fue medido por los avances registrados por la Unidad Técnica de Servicios Informáticos.

El avance del 97.07% registrada en el resultado 04 estuvo definido por las actividades institucionales a cargo de la Unidad Técnica de Comunicación Social, Transparencia y Protección de Datos Personales, ahora llamada Unidad Técnica de Comunicación Social y Difusión.

En tanto que el nivel *alto* registrado en el resultado 05, estuvo determinado por los avances reportados por la Presidencia del Consejo General y la Unidad Técnica de Vinculación con el Instituto Electoral ahora llamada Unidad Técnica de Vinculación con Organismos Externos.

El nivel de cumplimiento *alto* registrado en el resultado 06 estuvo definido por los avances tanto en los periodos 2015 y 2016 por la Unidad Técnica de Comunicación Social y Difusión.

Por su parte, el nivel *alto* registrado en el resultado 07 fue alcanzado por los avances registrados por la Secretaría Administrativa en los dos periodos que se reportan.

En el resultado 08 se observó la vinculación de las actividades institucionales desarrolladas por la Dirección Ejecutiva de Participación Ciudadana; ahora llamada Dirección Ejecutiva de Participación Ciudadana y Capacitación; la Dirección Ejecutiva de Educación Cívica y Capacitación; ahora llamada Dirección Ejecutiva de Educación Cívica y la Unidad Técnica de Vinculación con Organismos Externos, que tuvieron un avance que definió el nivel *alto* alcanzado en dicho resultado.

La Unidad Técnica del Centro de Formación y Desarrollo, vinculó sus actividades institucionales al resultado 09, y logró el 100% de cumplimiento por lo que se ubicó en un nivel *alto*, en los dos periodos que se reportan.

Se pudo observar que tanto la Dirección Ejecutiva de Asociaciones Políticas y la Unidad Técnica Especializada de Fiscalización, vincularon sus actividades institucionales al resultado 10, alcanzado así un nivel *alto* de cumplimiento.

El nivel *alto* de cumplimiento logrado en el resultado 11, fue definido por las 17 direcciones o unidades responsables del IEDF que vincularon sus actividades institucionales a dicho resultado, a fin de dar cumplimiento con las acciones orientadas al desarrollo de los Procesos Electorales y Procedimientos de Participación Ciudadana.

Por último se identificó que las actividades institucionales desarrolladas por la Dirección Ejecutiva de Participación Ciudadana y Capacitación, determinaron el nivel *alto* de cumplimiento del resultado 12.

II.2.2 COBERTURA DE CUMPLIMIENTO POR SUB-RESULTADO

A continuación en el cuadro 6 se pueden observar las variaciones observadas en los ejercicios 2015 y 2016 en el cumplimiento de los 17 sub-resultados.

Cuadro 6

Cobertura de cumplimiento por Sub-Resultado en los ejercicios
2015 y 2016

		Cobertura de Cumplimiento	
		2015	2016
1	La administración de los recursos humanos, materiales y financieros se efectúa bajo estrictos criterios de racionalidad, austeridad y disciplina presupuestaria.	99.76	99.74
2	Los servicios al interior del Instituto Electoral del Distrito Federal se prestan con oportunidad y diligencia.	93.4	96.31
3	La normatividad interna, incluyendo los procedimientos administrativos, se encuentran actualizados.	88.66	94.48
4	Los sistemas informáticos están plenamente desarrollados y en operación.	100	100
5	El Instituto Electoral del Distrito Federal cuenta con los instrumentos tecnológicos idóneos para el desempeño de sus funciones.	100	100
6	El Instituto Electoral del Distrito Federal está plenamente identificado y goza de la confianza de la ciudadanía.	96.55	98.09
7	Se suscribieron los acuerdos y convenios necesarios para optimizar los recursos del Instituto Electoral del Distrito Federal y mejorar su operación.	99.3	95.27
8	La información de carácter público que genera el Instituto Electoral del Distrito Federal se encuentra a disposición de la ciudadanía para su consulta; atendiendo las solicitudes en forma oportuna y con calidad.	99.18	99.47
9	La información relativa al manejo presupuestal y a los avances programáticos se presenta de manera clara y oportuna.	100	100
10	El Instituto Electoral del Distrito Federal promueve y participa activamente en los procesos de educación cívica, formación ciudadana y divulgación de conocimientos, valores y prácticas necesarios para la vida democrática.	98.41	95.19
11	El personal del Instituto Electoral del Distrito Federal se encuentra capacitado para su función y actualizado en sus conocimientos.	100	100
12	La fiscalización de los recursos asignados a los partidos políticos se lleva a cabo de manera imparcial y con estricto apego a derecho.	84.19	95.51
13	Las solicitudes y requerimientos de partidos y agrupaciones políticas se atienden con oportunidad y estricto apego a la normatividad aplicable.	100	100
14	Se cumple a cabalidad con las actividades para el Proceso Electoral Local 2014-2015.	98.72	-----
14	Se cumple a cabalidad con las actividades orientadas a la organización del proceso de participación ciudadana, es decir la elección de los Comités Ciudadanos y Consejos de los Pueblos	-----	98.49
15	Se cumple a cabalidad con las actividades orientadas a la organización del procedimiento de Consulta Ciudadana de Presupuesto Participativo 2016.	95.67	98.83
16	Se cumple a cabalidad con las actividades orientadas a la investigación, actualización, innovación y mejora de los elementos técnico-electorales para la preparación y desarrollo de futuros procesos electorales.	97.22	100
17	Los Comités Ciudadanos y los Consejos de los Pueblos reciben el apoyo necesario para el cumplimiento de sus atribuciones.	96.52	97.32

Elaborado por la Secretaría Administrativa, con base en la información con los Acuerdos del Consejo General del Instituto Electoral del Distrito Federal, por el que se aprobaron las modificaciones al Programa Operativo Anual y Ajuste al Presupuesto de Egresos del propio Instituto para los ejercicios fiscales 2015 y 2016, ACU-08-14 del 30 de enero de 2014 y ACU-06-15 del 9 de enero de 2015, con base en las asignaciones autorizadas por la Asamblea Legislativa del Distrito Federal en el Decreto de Presupuestos para los Ejercicios Fiscales 2015 y 2016.

Se observó que en ambos periodos el sub-resultado 01 se mantuvo en el nivel *alto* de cumplimiento, y mostró un decremento del .02% para el ejercicio 2016.

El sub-resultado 02 aumentó 2.91% en su cobertura de cumplimiento en 2016, por lo que transitó mantuvo su nivel *alto* de cumplimiento.

Se observó que el resultado 03 alcanzó el nivel *alto* de cumplimiento, subiendo un 5.82% para el ejercicio del 2016.

Por su parte, los sub-resultados 04, 05, 09, 11 y 13 mantuvieron sus niveles *altos* del 100% de cumplimiento en los dos periodos que se reportan.

De igual manera, se observó que el sub-resultado 06 aumentó un 1.54% manteniendo su nivel *alto* de cumplimiento para el periodo 2016.

Cabe mencionar que el sub-resultado 07 en el ejercicio 2016 registró un decremento del 4.03% sin embargo mantuvo su nivel *alto* de cumplimiento.

Se identificó que el sub-resultado 08 mostró para el ejercicio 2016 un incremento del .29% en su nivel de cumplimiento, manteniéndose así en un nivel *alto* de cumplimiento.

El sub-resultado 10 registro un decremento del 3.22% con respecto al anterior periodo, no obstante mantuvo su nivel *alto* de cumplimiento.

Por otra parte se pudo observar que el sub-resultado 12 registro un incremento del 11.32% en su nivel de cumplimiento, situándose así en un nivel *alto* de cumplimiento para el periodo 2016.

En contraste, se pudo observar que en el sub-resultado 13 tanto en el periodo 2015 como en el 2016, se mantuvo en un nivel *alto* de cumplimiento con 100%.

Se identificó que el sub-resultado 15 mantuvo su nivel *alto* de cumplimiento, aumentando un 3.16% en el periodo del 2016.

Se pudo observar que el sub-resultado 16 registró un avance del 2.78% continuando con un nivel *alto* de cumplimiento.

Finalmente, el sub-resultado 17 logró en 2016 un aumento de .8%, con dicho avance mantuvo su nivel *alto* de cumplimiento.

Gráfica 3

Cobertura de cumplimiento de los Sub-Resultados vinculados al Programa Operativo Anual 2015 y 2016

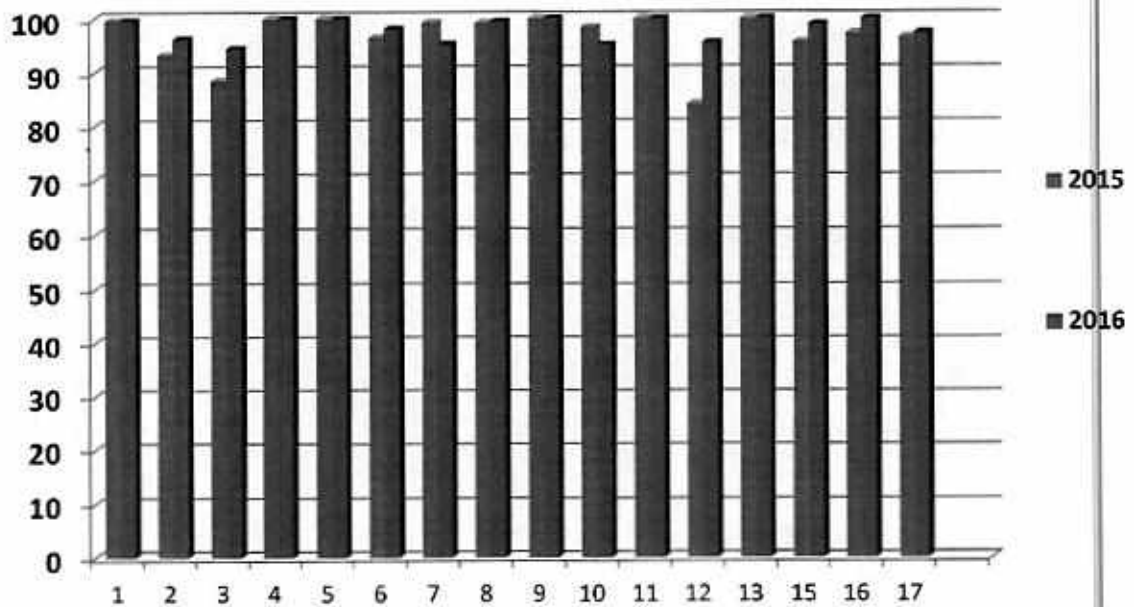

Resultado de la revisión y análisis del cumplimiento alcanzado en los ejercicios de 2015 y 2016 se promedió el siguiente avance en los 16 sub-resultados que se ubicaron en los siguientes niveles:

- ⇒ Dieciséis lograron un nivel *alto* de cumplimiento.
- ⇒ Un sub-resultado logró un nivel *medio alto* de cumplimiento.

Gráfica 4

Cobertura de cumplimiento de Sub-Resultados

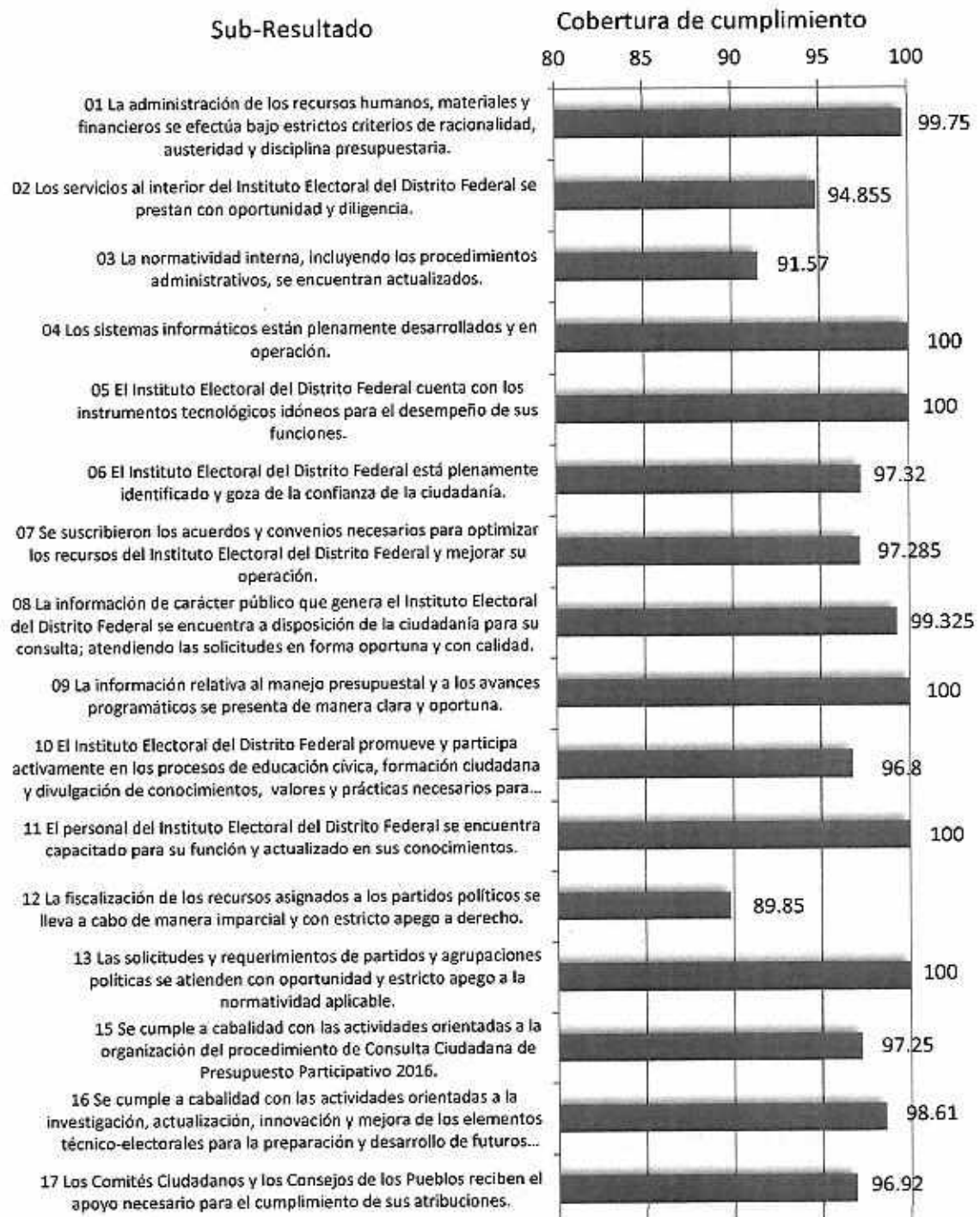

De acuerdo con la información presentada en la gráfica anterior, se destaca lo siguiente:

El nivel *alto* de cumplimiento registrado en el sub-resultado 01 se debió a que su cumplimiento estuvo determinado por su vinculación con el resultado 01.

Se observó que los niveles *altos* de cumplimiento registrados en los sub-resultados 02 y 03 estuvieron definidos por su vinculación con el resultado 02.

Se identificó que debido a que los avances registrados en las actividades institucionales alineadas con el resultado 03 determinaron los niveles de cumplimiento del sub-resultado 04 obtuvo un nivel *alto* de cumplimiento y del sub-resultado 05 que se ubicó en el nivel *alto*.

La cobertura de cumplimiento del sub-resultado 06 estuvo definida por su vinculación con el resultado 04, por lo que registró un nivel *alto*.

El sub-resultado 7 obtuvo un nivel de cumplimiento alto del 100%, este está vinculado con el resultado 05.

El sub-resultado 08 registró el 99.32% vinculado con el resultado 06, situándose así en un nivel *alto* de cumplimiento.

Se identificó que el sub-resultado 09 mostró una alineación con el resultado 07, por lo que los cumplimientos y avances de sus actividades institucionales en éste definieron su nivel *alto* de cumplimiento.

El sub-resultado 10 vinculado al resultado 08, por lo que las actividades institucionales en este determinaron el nivel *alto* de cumplimiento.

Se observó que el sub-resultado 11 registró una cobertura del 100% con lo que se ubicó en un nivel *alto* de cumplimiento, debido a su vinculación con el resultado 09.

Debido a la vinculación con el resultado 10, con los sub-resultados 12 y 13 lograron un nivel *alto* de cumplimiento.

Se pudo identificar que las actividades institucionales agrupadas en el resultado 11 determinaron el nivel *alto* de cumplimiento, vinculado a los siguientes sub-resultados 14, 15 y 16.

De igual manera, se observó que las actividades institucionales concentradas en el resultado 12 impactó el nivel *alto* de cumplimiento del sub-resultado 17.

II.2.3 Cobertura de Cumplimiento por Resultados y Sub-Resultados de las Actividades Institucionales de la Ampliación Líquida

El 22 de diciembre de 2014, la Asamblea Legislativa mediante el Decreto de Presupuesto de Egresos del Distrito Federal para el ejercicio fiscal 2015, publicado en la Gaceta Oficial del Distrito Federal el 22 de Diciembre de 2014, autorizó al Instituto Electoral un presupuesto de \$ 1,570,343,890.00 (Mil quinientos setenta millones trescientos cuarenta y tres mil ochocientos noventa pesos 00/100 M.N.), lo que representó una diferencia a la baja con relación a lo aprobado por el Consejo General para el cumplimiento de las Actividades Institucionales (AI) previstas en el Programa Operativo Anual del Instituto Electoral.

Bajo este contexto, el Consejo General del Instituto Electoral procedió a llevar un ajuste presupuestal correspondiente y sus respectivas modificaciones al Programa Operativo Anual; mismo que se aprobó mediante el acuerdo ACU-06-15 del nueve de enero de 2015.

Esta ampliación consideró recursos para el Proceso Electoral Ordinario 2014-2015, el Presupuesto Participativo, la formación y desarrollo profesional del personal; derechos adquiridos por los trabajadores del Instituto; apoyos para el cumplimiento de las atribuciones de los Comités Ciudadanos y Consejos de los Pueblos; y los vales de fin de año como reconocimiento al desempeño y la entrega en el desarrollo de las actividades encomendadas. Dicha propuesta fue aprobada por el Consejo General en la sesión ordinaria del nueve de enero de 2015, mediante el acuerdo ACU-06-15.

La ampliación líquida contó cuatro con actividades institucionales vinculadas a tres resultados y tres sub-resultados, mismos que se señalan en el cuadro 7.

Cuadro 7

Resultados y Sub-resultados vinculados a la Ampliación Líquida

Clave		Denominación
Resultado	Sub-resultado	
1		Garantizar el cumplimiento de las actividades sustantivas del Instituto Electoral del Distrito Federal.
1	18	Operación y control de pago de nóminas, prestaciones y enteros institucionales. (Ampliación Líquida)
11		Garantizar la organización de los procesos electorales y procedimientos de participación ciudadana.
11	19	Operación y control de pago de nóminas del personal de estructura y eventual que participa en las actividades atinentes al Proceso Electoral Local 2014-2015. (Ampliación Líquida)
11	20	Operación y control de pago de nóminas del personal de estructura y eventual que participa en las actividades orientadas a la organización del procedimiento de Consulta Ciudadana de Presupuesto Participativo 2016. (Ampliación Líquida)
11	21	Coordinar y supervisar la Consulta Ciudadana sobre el Proyecto Corredor Cultural Chapultepec-Zona Rosa. (Ampliación Líquida)

Cuadro 8

Fichas Descriptivas de las Actividades Institucionales de la Ampliación Líquida 2015

Actividades Institucionales	
24A000-04-02-1-3-6-01-18-01-17-101-01	Operación y control de pago de nóminas, prestaciones y enteros institucionales. (Ampliación Líquida)
24A000-04-02-1-3-6-11-19-01-24-101-01	Operación y control de pago de nóminas del personal de estructura y eventual que participa en las actividades atinentes al Proceso Electoral Local 2014-2015. (Ampliación Líquida)
24A000-04-02-1-3-6-11-20-01-24-101-01	Operación y control de pago de nóminas del personal de estructura y eventual que participa en las actividades orientadas a la organización del procedimiento de Consulta Ciudadana de Presupuesto Participativo 2016. (Ampliación Líquida)
24A000-04-02-1-3-6-11-21-01-24-101-01	Coordinar y supervisar la Consulta Ciudadana sobre el Proyecto Corredor Cultural Chapultepec-Zona Rosa (Ampliación Líquida)

Cuadro 9

**Distribución absoluta y relativa de las actividades institucionales que integran la
Ampliación Líquida 2015.**

	Resultado	Número	Porcentaje
1	Garantizar el cumplimiento de las actividades sustantivas del Instituto Electoral del Distrito Federal.	1	25.00%
11	Garantizar la organización de los procesos electorales y procedimientos de participación ciudadana.	3	75.00%
Total		4	100.00%

Con respecto a la distribución de los proyectos a nivel sub-resultado de la ampliación líquida 2015, se distribuyeron de la siguiente manera:

Cuadro 10

Distribución absoluta y relativa (%) de las Actividades Institucionales que integran de la Ampliación Líquida 2015 por Sub-resultado

Sub-resultado	Actividades Institucionales	
	Número	Porcentaje
18 Operación y control de pago de nóminas, prestaciones y enteros institucionales. (Ampliación Líquida)	1	25.00%
19 Operación y control de pago de nóminas del personal de estructura y eventual que participa en las actividades atinentes al Proceso Electoral Local 2014-2015. (Ampliación Líquida)	1	25.00%
20 Operación y control de pago de nóminas del personal de estructura y eventual que participa en las actividades orientadas a la organización del procedimiento de Consulta Ciudadana de Presupuesto Participativo 2016. (Ampliación Líquida)	1	25.00%
21 Coordinar y supervisar la Consulta Ciudadana sobre el Proyecto Corredor Cultural Chapultepec-Zona Rosa. (Ampliación Líquida)	1	25.00%
Total	4	100%

III. RECOMENDACIONES

Con el propósito de fortalecer y optimizar la planeación institucional, se plantean las siguientes recomendaciones para tomarse en cuenta previo a la formulación de sus actividades institucionales y a la elaboración del Programa Operativo Anual:

- Para la realización del Informe de Evaluación Estratégica del Plan General de Desarrollo del Instituto Electoral del Distrito Federal 2015-2016, se tomaron en

cuenta los niveles de cumplimiento logrados en las actividades por parte de las direcciones y/o unidades del Instituto Electoral del Distrito Federal, mismos que fueron registrados en los Informes Anuales de Cumplimiento y Resultados correspondientes a los periodos 2015 y 2016.

- Como resultado de la revisión de este informe bianual, se identificaron que los porcentajes de cumplimiento fueron altos, cabe mencionar que en el periodo 2015 se llevó a cabo el Proceso Electoral Ordinario 2014-2015, el Proceso de Consulta Ciudadana del Presupuesto Participativo 2016, y la Consulta Ciudadana sobre el Proyecto Corredor Cultural Chapultepec-Zona Rosa, mientras que en el 2016 se llevó a cabo la Consulta Ciudadana del Presupuesto Participativo 2017, y la elección de Comités Ciudadanos y Consejos de los Pueblos 2016, además el IEDF coadyuvó con el Instituto Nacional Electoral en la elecciones de la Asamblea del Constituyente de la Ciudad de México. En todos los procesos mencionados el Instituto los planeó y se llevaron a cabo de manera exitosa, y como ya se ha mencionado, sin dejar de mantener los niveles altos de cumplimiento.
- Para el reporte de las metas, se sugiere a las áreas que para el establecimiento de metas en sus proyectos, se apoyen en herramientas estadísticas para la obtención de datos que ayuden al cálculo de estimaciones, y que les permitan programar y establecer sus metas de manera oportuna con los compromisos a realizar.
- Como ya se ha mencionado, para el establecimiento de las metas de las actividades institucionales, se propone a las áreas del Instituto, que utilicen indicadores más confiables, para que así programen con mayor cuidado la obtención de sus datos e información; para que a su vez, planifiquen de forma más exacta las fechas para su posterior ejecución.

