

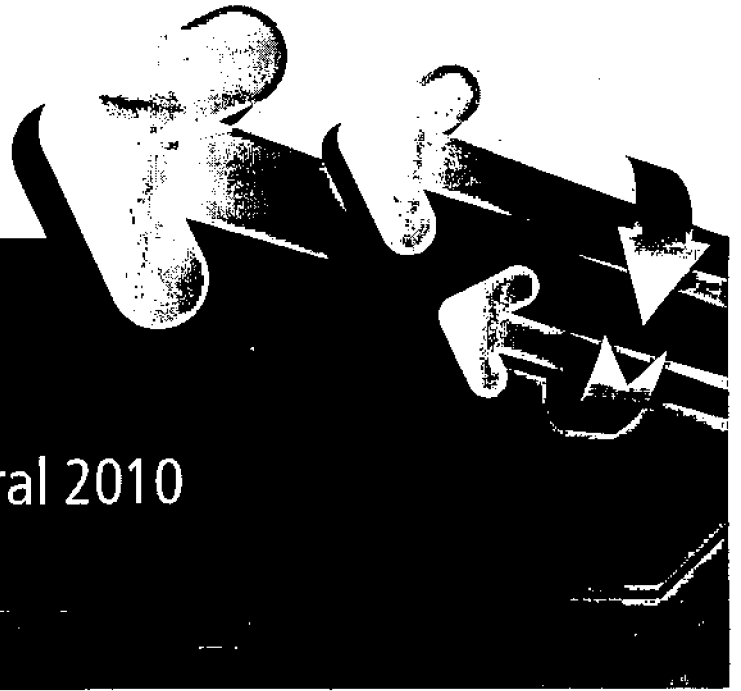

Correspondiente a: **Octubre 2010**



**Informe de Vacantes
del Servicio Profesional Electoral 2010**

Noviembre 2010

**Secretaría Ejecutiva
Dirección Ejecutiva
del Servicio Profesional Electoral**

ⓐ Presentación

De conformidad con lo establecido en los artículos 117, fracción I del Código Electoral del Distrito Federal, y 33, fracciones II y III del Estatuto del Servicio Profesional Electoral y demás personal que labore en el Instituto Electoral del Distrito Federal, la DESPE deberá informar mensualmente a la Junta Ejecutiva y a la Comisión del Servicio Profesional Electoral sobre el seguimiento y evaluación de los programas, cuya operación se encuentre a su cargo.

Es en este marco que la DESPE presenta el informe de Vacantes del Servicio Profesional Electoral durante el mes de octubre del presente año.



Informe de vacantes del SPE 2010

Plazas vacantes del Servicio Profesional Electoral

De las 279 plazas que conforman la estructura del Servicio Profesional Electoral, a la fecha se encuentran ocupadas 258, es decir el 92.48% del total. Por lo que se registra un total de 21 plazas desocupadas, que representan el 7.52% del total de la plantilla. El siguiente cuadro pretende ilustrar el mapa actual de vacantes en la rama del Servicio Profesional Electoral, al 31 de octubre de 2010:

No.	Ante	Area	Puesto	Observaciones
1	Oficinas Centrales	DECEYEC	JEFE DE DEPARTAMENTO DE INSTRUMENTOS DIDÁCTICOS	Ocupación temporal Mónica Segurán Ruiz Zaragoza Del 01/07/10 al 31/12/10 Acuerdo JE087-10 Sexta Promoción
2	Oficinas Centrales	DECEYEC	JEFE DE DEPARTAMENTO DE INVESTIGACIÓN PEDAGÓGICA	Ocupación temporal Beltrán Isela Abud Ramírez Del 01/08/10 al 31/12/10 Acuerdo JE0103-10 Sexta Promoción
3	Oficinas Centrales	DECEYEC	JEFE DE DEPARTAMENTO DE INVESTIGACIÓN Y DISEÑO DE PROGRAMAS Y PROYECTOS	Ocupación temporal Sorila Leticia Rodríguez López Del 01/09/10 al 31/12/10 Acuerdo JE0108-10 Quinta Promoción
4	Oficinas Centrales	DEAP	JEFE DE DEPARTAMENTO DE REGISTRO DE ASOCIACIONES POLÍTICAS	Ya fue concursada en promoción y no fue ocupada mediante esta vía de selección que ocupó por concurso interno una vez que concluya la 5 y 6 promoción.
5	Oficinas Centrales	DEAP	JEFE DEL DEPARTAMENTO DE SEGUIMIENTO DE ASOCIACIONES POLÍTICAS	Sexta Promoción
6	Oficinas Centrales	DEOYGE	DIRECCIÓN DE GEOGRAFÍA, ESTADÍSTICA Y ESTUDIOS ELECTORALES	Ocupada por encargaduría Gustavo Alfonso Carrasco Diego Del 18/06/10 hasta el 15/09/10 Oficio: SECG-IEDF/173/10 Promovida del 24/09/10 al 22/12/10 Oficio: SECG-IEDF/21093/10 Quinta Promoción
7	Oficinas Centrales	DEOYGE	JEFE DE DEPARTAMENTO DE PRODUCCIÓN, REPRODUCCIÓN Y ANÁLISIS CARTOGRAFICO	Ocupación temporal José Carlos Rueda Pérez Del 01/07/10 al 31/12/10 Acuerdo JE0103-10 Sexta Promoción
8	Oficinas Centrales	DEOYGE	JEFE DE DEPARTAMENTO DE MODERNIZACIÓN ELECTORAL	Ocupación temporal Osvaldo Héctor Hernández Ortega Del 01/08/10 al 31/12/10 Acuerdo JE0103-10 Sexta Promoción
9	Oficinas Centrales	DEOYGE	JEFE DE DEPARTAMENTO DE NORMATIVIDAD	Ocupación temporal Alfredo Arias Souza Del 01/09/10 al 31/12/10 Acuerdo JE0108-10 Quinta Promoción
10	Oficinas Centrales	DEOYGE	JEFE DE DEPARTAMENTO DE MATERIALES ELECTORALES	Ocupación temporal José Luis Martínez Villareal Del 16/07/10 al 31/12/10 Acuerdo JE092-10 Quinta Promoción
11	Oficinas Centrales	DEOYGE	JEFE DE DEPARTAMENTO DE DOCUMENTACIÓN ELECTORAL	Ocupación temporal Adolfo Anzo Espino Del 16/07/10 al 31/12/10 Acuerdo JE092-10 Quinta Promoción
12	Oficinas Centrales	DEOYGE	JEFE DE DEPARTAMENTO DE COLABORACIÓN REGISTRAL Y SEGUIMIENTO	Ocupación temporal Cindy Talavera Castro Del 16/04/10 al 15/10/10 Acuerdo JE034-10 Promovida del 16/10/10 al 31/12/10 Acuerdo JE128-10 Quinta Promoción
13	Oficinas Centrales	DEOYGE	JEFE DE DEPARTAMENTO DE ESTADÍSTICA ELECTORAL	Ocupación temporal Nigarate Cárdenas Casanova Del 16/07/10 al 31/12/10 Acuerdo JE092-10 Quinta Promoción
14	Oficinas Centrales	UTALAOB	JEFE DE DEPARTAMENTO DE COORDINACIÓN Y APOYO OPERATIVO	Ocupación temporal Enrique Flores Peña Del 01/09/10 al 31/12/10 Acuerdo JE119-10 Quinta Promoción
15	Órganos Desconcentrados	DISTRITO VIII	COORDINADOR DISTRITAL	Ocupada por Comisión Julio Enrique de la Fuente Rocha Sexta Promoción
16	Órganos Desconcentrados	DISTRITO XXV	SECRETARIO TÉCNICO JURÍDICO	Ocupada por encargaduría María Alejandra García Muñoz Del 01/09/10 hasta el 29/11/10 Oficio: SECG-IEDF/1798/10 Quinta Promoción
17	Órganos Desconcentrados	DISTRITO IV	SECRETARIO TÉCNICO JURÍDICO	Ocupada por encargaduría Gleba Hernández López Del 13/10/10 hasta el 10/01/11 Oficio: SECG-IEDF/2358/2010
18	Órganos Desconcentrados	DISTRITO XXVI	SECRETARIO TÉCNICO JURÍDICO	Ya fue concursada en promoción e interno y se ocupó por encargaduría Almirante Fernando Osorio Domínguez Del 13/10/10 hasta el 10/01/11 Oficio: SECG-IEDF/2358/2010
19	Órganos Desconcentrados	DISTRITO XXVIII	COORDINADOR DISTRITAL	Ocupada por encargaduría Sergio Isaac Mendoza García Del 01/09/10 hasta el 29/11/10 Oficio: SECG-IEDF/1790/10 Sexta Promoción
20	Órganos Desconcentrados	DISTRITO XXIX	DIRECTOR DE CAPACITACIÓN ELECTORAL, EDUCACIÓN CÍVICA Y GEOGRAFÍA ELECTORAL	Ocupada por encargaduría Javier Hernández Hernández Del 01/09/10 hasta el 29/11/10 Oficio: SECG-IEDF/1790/10 Sexta Promoción
21	Órganos Desconcentrados	DISTRITO XXXVIII	SECRETARIO TÉCNICO JURÍDICO	Ocupada por encargaduría Rocío Alejandra Terriblenca Figueroa Del 04/10/10 hasta la conclusión del Proceso de CC y CP Oficio: IEDF-SAM662/10 Ya fue concursada en promoción e interno.

Informe de vacantes del SPE 2010

En el ámbito central de las 79 plazas que integran la plantilla, 14 se encuentran vacantes, de las cuales, al 31 de octubre, once se encuentran ocupadas de manera temporal a través del procedimiento DESPE-013; mientras que una se encuentra ocupadas bajo la figura de Encargaduría, y las dos restantes se encuentran desocupadas.

Plazas vacantes y ocupadas del Servicio Profesional Electoral
Oficinas centrales
al 31 de octubre de 2010

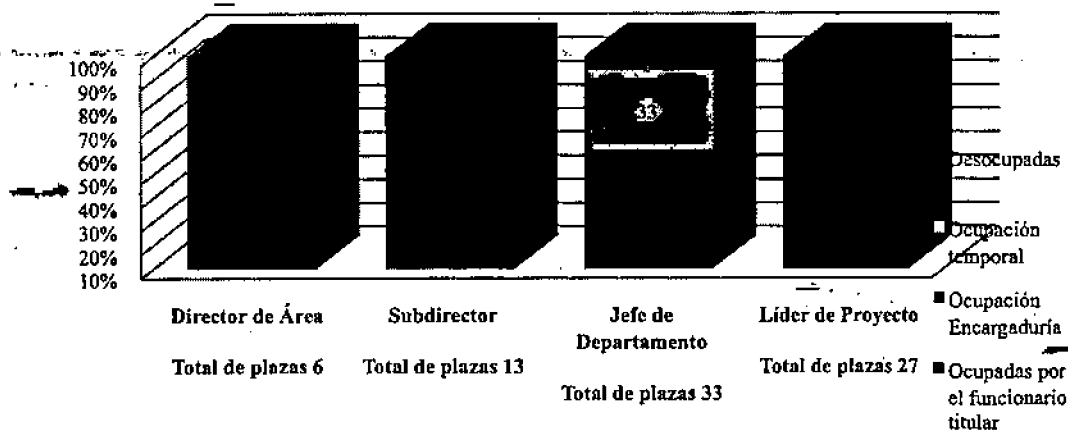

En los Órganos Desconcentrados de las 200 plazas que conforman el total de la plantilla laboral, siete plazas se encuentran vacantes, de las cuales, al 31 de octubre, seis se encuentran ocupadas mediante la figura de encargaduría y una mediante la figura de comisión.

Plazas vacantes y ocupadas del Servicio Profesional Electoral
Órganos Desconcentrados
al 31 de octubre de 2010

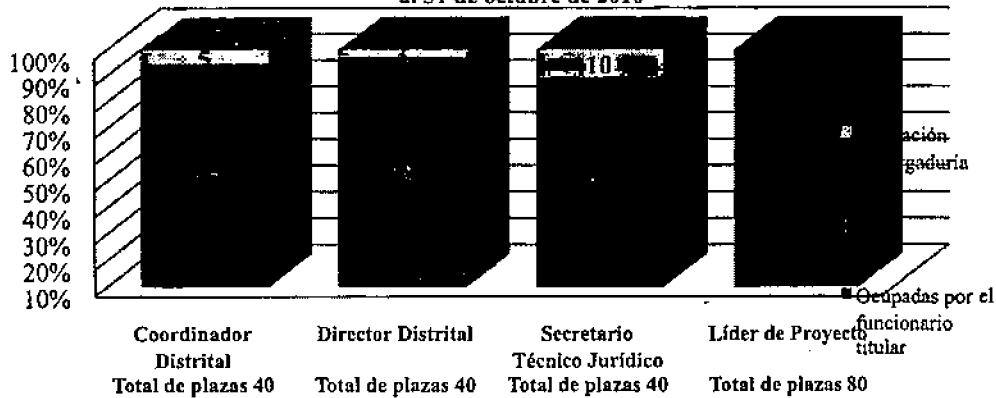

07-