

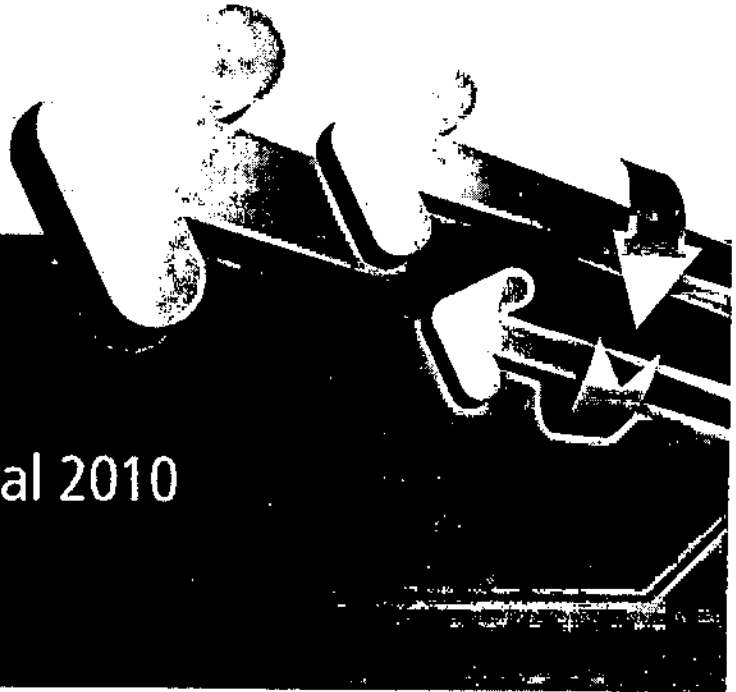

Correspondiente a: **Noviembre 2010**



# Informe de Vacantes del Servicio Profesional Electoral 2010

**Diciembre 2010**

**Secretaría Ejecutiva**  
Dirección Ejecutiva  
del Servicio Profesional Electoral

IEEF

## Ⓜ Presentación

De conformidad con lo establecido en los artículos 117, fracción I del Código Electoral del Distrito Federal, y 33, fracciones II y III del Estatuto del Servicio Profesional Electoral y demás personal que labore en el Instituto Electoral del Distrito Federal, la DESPE deberá informar mensualmente a la Junta Ejecutiva y a la Comisión del Servicio Profesional Electoral sobre el seguimiento y evaluación de los programas, cuya operación se encuentre a su cargo.

Es en este marco que la DESPE presenta el informe de Vacantes del Servicio Profesional Electoral durante el mes de noviembre del presente año.



## Plazas vacantes del Servicio Profesional Electoral

De las 279 plazas que conforman la estructura del Servicio Profesional Electoral, a la fecha se encuentran ocupadas 258, es decir el 92.48% del total. Por lo que se registra un total de 21 plazas desocupadas, que representan el 7.52% del total de la plantilla. El siguiente cuadro pretende ilustrar el mapa actual de vacantes en la rama del Servicio Profesional Electoral, al 30 de noviembre de 2010:

Nº	Ambito	Área	Puesto	Observaciones
1	Oficinas Centrales	DECEVEC	JEFE DE DEPARTAMENTO DE INSTRUMENTOS DIDÁCTICOS	Ocupación temporal Mónica Sagrada Ruiz Zaragoza Del 01/02/10 al 31/12/10 Acuerdo JE012-10 Sera reemplazada
2	Oficinas Centrales	DECEVEC	JEFE DE DEPARTAMENTO DE INVESTIGACIÓN PEDAGÓGICA	Ocupación temporal Belinda Iveta Abud ramírez Del 01/02/10 al 31/12/10 Acuerdo JE012-10 Sera reemplazada
3	Oficinas Centrales	DECEVEC	JEFE DE DEPARTAMENTO DE INVESTIGACIÓN Y DISEÑO DE PROGRAMAS Y PROYECTOS	Ocupación temporal Sonia Estelita Rodríguez López Del 01/02/10 al 31/12/10 Acuerdo JE012-10 Queda reemplazada
4	Oficinas Centrales	DEAP	JEFE DE DEPARTAMENTO DE REGISTRO DE ASOCIACIONES POLÍTICAS	Ya fue contactada en promoción y no fue ocupada mediante esta vía de ingreso que ocupará por concurso interno la vía que comienza la 5 y 6 promoción.
5	Oficinas Centrales	DEAP	JEFE DEL DEPARTAMENTO DE SEGUIMIENTO DE ASOCIACIONES POLÍTICAS	Sera reemplazada
6	Oficinas Centrales	DEOYGE	DIRECCIÓN DE GEOGRAFÍA, ESTADÍSTICA Y ESTUDIOS ELECTORALES	Ocupada por encargaduría Gustavo Alfonso Carrasco Diego Del 1/02/10 hasta el 15/09/10 Oficina: SECC-IEDPE 17910 Promovida del 16/09/10 Oficio: SECC-IEDPE 1093/10 Queda reemplazada
7	Oficinas Centrales	DEOYGE	JEFE DE DEPARTAMENTO DE PRODUCCIÓN, REPRODUCCIÓN Y ANÁLISIS CARTOGRÁFICO	Ocupación temporal Iván Carlos Rueda Pérez Del 01/02/10 al 31/12/10 Acuerdo JE012-10 Sera reemplazada
8	Oficinas Centrales	DEOYGE	JEFE DE DEPARTAMENTO DE MODERNIZACIÓN ELECTORAL	Ocupación temporal Damián Héctor Hernández Ortega Del 01/02/10 al 31/12/10 Acuerdo JE012-10 Sera reemplazada
9	Oficinas Centrales	DEOYGE	JEFE DE DEPARTAMENTO DE NORMATIVIDAD	Ocupación temporal Alfredo Arias Solís Del 01/02/10 al 31/12/10 Acuerdo JE012-10 Queda reemplazada
10	Oficinas Centrales	DEOYGE	JEFE DE DEPARTAMENTO DE MATERIALES ELECTORALES	Ocupación temporal José Luis Martínez y Matall Del 16/02/10 al 31/12/10 Acuerdo JE012-10 Queda reemplazada
11	Oficinas Centrales	DEOYGE	JEFE DE DEPARTAMENTO DE DOCUMENTACIÓN ELECTORAL	Ocupación temporal Ariffo Anzo Espino Del 16/02/10 al 31/12/10 Acuerdo JE012-10 Queda reemplazada
12	Oficinas Centrales	DEOYGE	JEFE DE DEPARTAMENTO DE COORDINACIÓN REGISTRAL Y SEGUIMIENTO	Ocupación temporal Cindy Salazar Castro Del 16/02/10 al 15/10/10 Acuerdo JE014-10 Promovida del 16/09/10 al 31/12/10 Acuerdo JE129-10 Queda reemplazada
13	Oficinas Centrales	DEOYGE	JEFE DE DEPARTAMENTO DE ESTADÍSTICA ELECTORAL	Ocupación temporal Nijerazte Córdova Casanova Del 16/02/10 al 31/12/10 Acuerdo JE012-10 Queda reemplazada
14	Oficinas Centrales	UTALAO	JEFE DE DEPARTAMENTO DE COORDINACIÓN Y APOYO OPERATIVO	Ocupación temporal Enrique Flores Peña Del 01/02/10 al 31/12/10 Acuerdo JE112-10 Queda reemplazada
15	Organos Desconcentrados	DISTRITO VII	COORDINADOR DISTRITAL	Ocupada por Comisaría Jefe Enrique de la Fuente Rocha Sera reemplazada
16	Organos Desconcentrados	DISTRITO XXV	SECRETARIO TÉCNICO JURÍDICO	Ocupada por encargaduría María Alejandra García Muñoz Del 01/02/10 hasta el 29/11/10 Oficio: SECC-IEDPE 1791/10 Queda reemplazada
17	Organos Desconcentrados	DISTRITO IV	SECRETARIO TÉCNICO JURÍDICO	Ocupada por encargaduría Gloria Hernández López Del 12/02/10 hasta el 10/01/11 Oficio: SECC-IEDPE 235/010
18	Organos Desconcentrados	DISTRITO XXXI	SECRETARIO TÉCNICO JURÍDICO	Ya fue contactada en promoción e interno y se ocupó por encargaduría Aracelis Fernando Osorio Domínguez Del 11/01/10 hasta el 10/01/11 Oficio: SECC-IEDPE 235/010
19	Organos Desconcentrados	DISTRITO XXXI	COORDINADOR DISTRITAL	Ocupada por encargaduría Sergio Isaac Mendoza Guada Del 01/02/10 hasta el 29/11/10 Oficio: SECC-IEDPE 790/10 Sera reemplazada
20	Organos Desconcentrados	DISTRITO XXXI	DIRECTOR DE CAPACITACIÓN ELECTORAL, EDUCACIÓN CÍVICA Y GEOGRAFÍA ELECTORAL	Ocupada por encargaduría Iván Hernández Hernández Del 01/02/10 hasta el 29/11/10 Oficio: SECC-IEDPE 790/10 Sera reemplazada
21	Organos Desconcentrados	DISTRITO XXXVII	SECRETARIO TÉCNICO JURÍDICO	Ocupada por encargaduría María Alejandra Terrabancía Figueroa Del 01/02/10 hasta la conclusión del Proceso de CC y CP Oficio: EOP-SAM662/10 Ya fue contactada en promoción e interno

Informe de vacantes del SPE 2010

**C** En el ámbito central de las 79 plazas que integran la plantilla, 14 se encuentran vacantes, de las cuales, al 30 de noviembre, once se encuentran ocupadas de manera temporal a través del procedimiento DESPE-013; mientras que una se encuentra ocupadas bajo la figura de Encargaduría, y las dos restantes se encuentran desocupadas.

**Plazas vacantes y ocupadas del Servicio Profesional Electoral  
Oficinas centrales  
al 30 de noviembre de 2010**

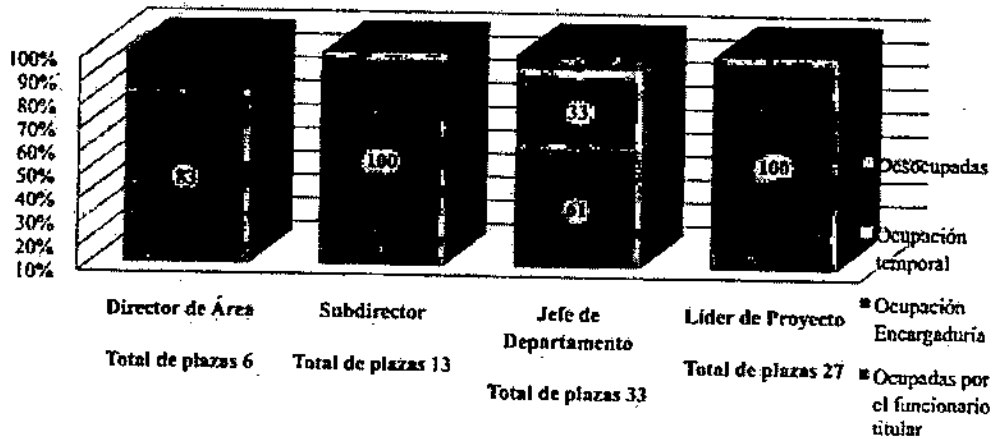

En los Órganos Desconcentrados de las 200 plazas que conforman el total de la plantilla laboral, siete plazas se encuentran vacantes, de las cuales, al 30 de noviembre, seis se encuentran ocupadas mediante la figura de encargaduría y una mediante la figura de comisión.

**Plazas vacantes y ocupadas del Servicio Profesional Electoral  
Órganos Desconcentrados  
al 30 de noviembre de 2010**

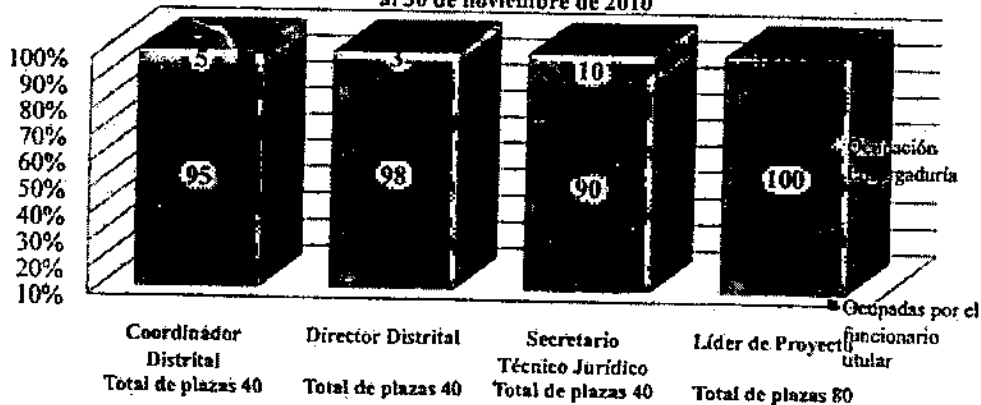

Handwritten signatures and the number 202.