RONDA DIVISIONAL NFL

CONFERENCIA AMERICANA

JACKSONVILLE – KANSAS CITY
SÁBADO, 15:30 HORAS

CINCINNATI – BÚFALO
DOMINGO, 14:00 HORAS

CONFERENCIA NACIONAL

NUEVA YORK – FILADELFIA
SÁBADO, 19:15 HORAS

DALLAS – TAMPA BAY

SAN FRANCISCO ESPERA AL GANADOR

REAL MADRID 1-3 BARCELONA

Súper victoria

El triunfo culé en la Supercopa de España es el primer trofeo de Xavi como DT, el primer título desde la partida de Messi y el primero de Lewandowski con el equipo. **CANCHA**

LUNES 16 / ENERO / 2023 CIUDAD DE MÉXICO 46 PÁGINAS, AÑO XXX NÚMERO 10,604 $ 25.00

REFORMA

CORAZÓN DE MÉXICO

ESTACIÓN POLANCO

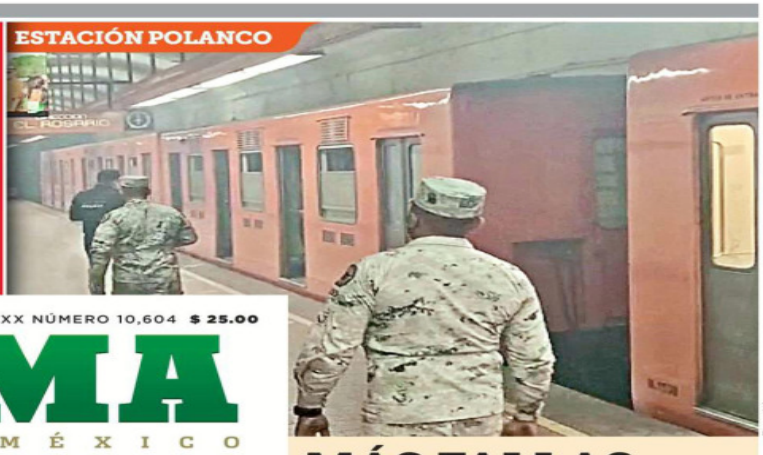

Especial

MÁS FALLAS

Ahora dos vagones de la Línea 7 en la estación Polanco se desprendieron. Los pasajeros fueron desalojados en medio del humo. El Metro dio aviso a la Fiscalía sobre el hecho ocurrido frente a la Guardia Nacional. En la Línea 8, estación Bellas Artes, también hubo humo y desalojo de usuarios.

ESTACIÓN ATLALILCO

Alfredo Moreno

Y REAPERTURAS

Luego del desplome ocurrido el 3 de mayo de 2021, ayer fue reabierto el tramo subterráneo de la Línea 12. El accidente de hace 20 meses dejó 26 muertos y 100 lesionados. Ayer la Jefa de Gobierno, Claudia Sheinbaum, festejó su reapertura cantando junto a otros miembros de su gabinete.

Consigue esposo de Ministra orden de aprehensión

Pretende Riobóo encarcelar a nuera

Acusa empresario y asesor de AMLO a esposa de su hijo de causarle muerte

REFORMA / STAFF

El empresario José María Riobóo denunció y consiguió que se ordenara la aprehensión de una ex nuera, María Isabel Cal y Mayor, acusándola de proporcionar durante ocho años de matrimonio las comidas y bebidas que propiciaron la muerte de su hijo Rodrigo Riobóo Talayero.

Su hijo falleció el 4 de marzo de 2019, a los 39 años, en el Hospital Clínico de Puerto Real, en Cádiz, España, por insuficiencia e infección respiratoria y sepsis grave, según el certificado médico de defunción.

A los pocos meses de iniciada la averiguación, la Fiscalía capitalina pidió la captura de la viuda y la Unidad de Inteligencia Financiera (UIF) le congeló sus cuentas bancarias, confirman distintos documentos judiciales de México y España.

Luego, la Fiscalía General de la República inició una investigación contra uno de sus abogados –también por denuncia de Riobóo–, y la Secretaría de Relaciones Exteriores pidió a España la extradición de la viuda.

Además, en el Poder Judicial de la Federación todos los recursos legales de la perseguida fracasaron.

El esposo de la Ministra Yasmín Esquivel y asesor del Presidente Andrés López Obrador para el Aeropuerto de Santa Lucía acusó que su hijo cambió de hábitos alimenticios, empezó a fumar, consumir bebidas alcohólicas y "alimentos insalubres", al casarse con Cal y Mayor en 2011.

A la ex nuera también la responsabiliza de descuidar la administración de los medicamentos de un tratamiento que llevaba Riobóo Talayero para un problema psiquiátrico.

Según el empresario, su ex nuera se aprovechó del estado de salud de su hijo y maquinó "un plan preconcebido" y "sofisticado" para llevarlo lentamente a la muerte, con el propósito de quedarse con su dinero y propiedades.

Acusa, por ejemplo, que de 2013 a 2019 ella tuvo un gasto corriente en tarjetas de crédito y disposiciones en efectivo de casi 15 millones de pesos.

El 19 de febrero de 2020 un juez de control de la Ciudad de México ordenó la aprehensión de la viuda por el delito de homicidio en razón de parentesco, calificado y con traición, castigado con 20 a 50 años de prisión.

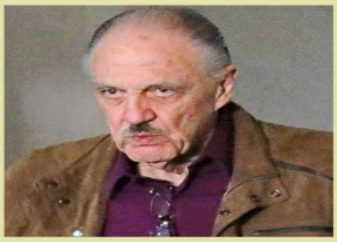

José María Riobóo

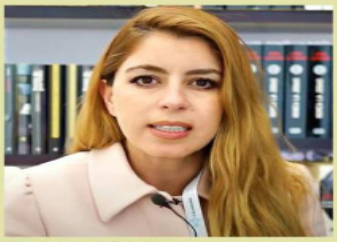

María Isabel Cal y Mayor

Liga viuda reveses a Yasmín Esquivel

REFORMA / STAFF

María Isabel Cal y Mayor acusó que todos los recursos legales que inició en México para no perder la herencia de su esposo a sus hijos han topado con pared en el Poder Judicial con decisiones carentes de imparcialidad, las cuales atribuye al hecho de que la Ministra Yasmín Esquivel es esposa de su ex suegro José María Riobóo.

"Un hecho que deseo destacar y que no es un asunto menor, es que el padre de mi esposo, el señor José María Riobóo Martín, está casado con Yasmín Esquivel Mossa, quien actualmente es Ministra de la Suprema Corte de Justicia de la Nación, lo que ha hecho difícil que la justicia mexicana opere con imparcialidad en mi caso, es decir, es muy probable que exista un conflicto de intereses", denunció.

La viuda batalló durante meses con varios recursos de queja para que por menos le admitieran su amparo contra la orden de aprehensión y la ficha roja de la Interpol, pero tanto un juez como un tribunal colegiado rechazaron aceptar su demanda.

"El padre de mi esposo, quien no fue ni siquiera a verlo a su sepelio, fabricó en contubernio con autoridades mexicanas un delito", dice en una nueva denuncia ante la Comisión Interamericana de Derechos Humanos contra dependencias federales y locales que conocieron de su asunto.

Piden a Gobernadores ¡promover corcholatas!

CLAUDIA GUERRERO

La dirigencia nacional de Morena pidió a los Gobernadores emanados de su partido convertirse en promotores de los cuatro aspirantes presidenciales de ese partido.

En una carta, de la que REFORMA tiene copia, el dirigente nacional morenista, Mario Delgado, solicitó a los mandatarios estatales que fortalezcan la presencia de las llamadas "corcholatas" en sus estados.

"Quiero solicitarle, con el mayor respeto, a que construyamos juntas y juntos esta unidad y fortalezcamos la presencia de nuestra compañera Claudia Sheinbaum Pardo y de los compañeros Adán Augusto López Hernández, Marcelo Ebrard Casaubón y Ricardo Monreal, en su entidad federativa", refiere en el documento.

"Sería deseable que, a invitación expresa de usted, en los próximos meses se concretaran varias visitas en su estado para contribuir a que el pueblo esté informado y cuando llegue el momento decida a través de las encuestas".

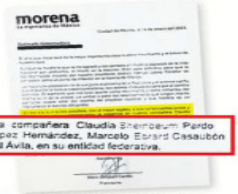

morena

sencia de nuestra compañera Claudia Sheinbaum Pardo Adán Augusto López Hernández, Marcelo Ebrard Casaubón y Ricardo Monreal Ávila, en su entidad federativa.

La carta del dirigente de Morena a Mandatarios.

La misiva fue entregada a los gobernadores la mañana del sábado, durante una reunión en la Secretaría de Gobernación.

Con la petición de la dirigencia nacional de Morena, los gobernadores, que son servidores públicos, prácticamente se convertirán en promotores de los aspirantes presidenciales de su partido.

"La indudable aceptación de la que goza el Gobierno de la República y el enorme cariño que el pueblo le tiene a nuestro Presidente son activos invaluables para que el cambio continúe", expone.

EN MARCHA EL PLAN B
Ciro Murayama • Pág. 10

Frena incertidumbre inversiones privadas

VERÓNICA GASCÓN

La incertidumbre y la falta de confianza han pegado a la inversión en México, que ahora tiene un nivel similar al de 2013.

Es un retraso de nueve años, advierte un análisis de "México ¿Cómo Vamos?".

Actualmente la inversión es de 21.5 por ciento del PIB (entre pública y privada) o 3.4 billones de pesos.

El punto más alto de inversión se registró en 2015, cuando llegó a 23.6 por ciento del PIB o 3.8 billones de pesos.

Tanto la inversión pública como la privada mostraron una evolución negativa desde mediados de 2018 y hasta el segundo trimestre de 2021, debido a una mayor incertidumbre jurídica y a la pandemia. Estos dos elementos también aumentaron la percepción del riesgo-país, apuntó la organización.

"El sexenio empezó con un rezago importante en inversión y continúa rezagada en 1.7 por ciento con respecto al nivel prepandemia y 11.2 por ciento con respecto a su nivel máximo observado en el tercer trimestre del 2015.

"La inversión pública observó un retroceso anual en el tercer trimestre del 2022", puntualizó Sandra Martínez, analista de la organización.

Para líderes del sector privado, otros factores de freno a la inversión son la inseguridad, la política energética y la baja diversificación en las obras de Gobierno.

"Hay muchos proyectos que están listos, que tienen el financiamiento autorizado, pero están detenidos por la incertidumbre que hay para la inversión", señaló José Medina Mora, presidente de Coparmex.

MADERA DE CINEASTA

Guillermo del Toro reconfirmó su estatus de favorito para el Oscar; anoche su "Pinocho" recibió el Critics Choice Award a Mejor Película Animada. **GENTE**

AFP

Aprueba Congreso local sólo 1 de 10 iniciativas

EDUARDO CEDILLO Y BERNARDO URIBE

En el Congreso de la Ciudad de México sólo se aprueba una de cada 10 iniciativas dictaminadas.

Entre septiembre de 2021 y diciembre de 2022, de mil 554 iniciativas presentadas han sido dictaminadas sólo 176 ante el pleno del Legislativo local.

Esto significa que la Segunda Legislatura del Congreso local tiene una productividad de apenas 11.33 por ciento.

De las iniciativas dictaminadas, 91 provienen del grupo mayoritario de Morena, lo que representa el 5.8 por ciento de las presentadas.

Legisladores atribuyen el atraso a la falta de responsabilidad entre presidentes y líderes de comisiones, pues es ahí donde se detienen las iniciativas.

"Es muy en parte por la mayoría del oficialismo, porque no tienen la consideración de votar las cosas que les mandata la Jefa de Gobierno", consideró el diputado panista Diego Orlando Garrido.

610972000016

EL UNIVERSAL

www.eluniversal.com.mx EL GRAN DIARIO DE MÉXICO ElUniversalOnline @El_Universal_Mx $20

Lunes 16 de enero de 2023

Metro: la fiesta y la falla

En tanto que Claudia Sheinbaum celebró la reapertura de la Línea 12, en la 7 se separaron los vagones

ESPECIAL

Ayer se presentó una separación de vagones en la estación Polanco de la Línea 7.

SALVADOR CORONA
—metropoli@eluniversal.com.mx

El Sistema de Transporte Colectivo Metro presentó ayer dos caras. Por la mañana, se reabrió el servicio en el túnel de la Línea 12 del Metro tras permanecer casi dos años cerrada. Por la tarde, dos vagones de la Línea 7 se separaron y se suspendió el servicio tres horas. También un objeto metálico cayó en la estación Garibaldi y fue desalojado un tren.

| METRÓPOLI | A8

BENJAMÍN FRIGOTO, EL UNIVERSAL

Un músico urbano amenizó el trayecto de la Jefa de Gobierno durante la reapertura de la Línea 12 del Metro.

Diputados gastan 240 mdp en nuevo edificio

Comité de Administración de San Lázaro autoriza la construcción de un inmueble, que será el "J", para oficinas y los talleres gráficos

ANTONIO LÓPEZ
—nacion@eluniversal.com.mx

El pasado 30 de diciembre, el Comité de Administración de la Cámara de Diputados firmó un acuerdo con el que se autoriza la construcción de un nuevo edificio en San Lázaro, que será el "J" y tendrá un costo de 240 millones de pesos.

De acuerdo con fuentes consultadas, este inmueble albergará nuevas oficinas que ocuparán los trabajadores, así como los talleres gráficos.

Según Graciela Báez, secretaria general de la Cámara de Diputados, la edificación se aprobó para ofrecer espacios dignos y adecuados al personal, ya que, dado el incremento de empleados, durante las últimas décadas se han construido oficinas hasta en el estacionamiento.

"Es una decisión oportuna y necesaria porque cuando se construyó la Cámara de Diputados hace 40 años tenía cierto número de funcionarios, pero éste ha crecido considerablemente en los últimos 20 años. ¿Por qué? Porque hace 20 años se creó el Canal del Congreso, se creó también la Unidad de Género en el año 2016, se creó también la Unidad de Asuntos Internacionales, se creó la Unidad de Transparencia, se creó la Unidad para la Evaluación y Control de la Auditoría Superior de la Federación, entre otras áreas, y lo que pasó es que ante la falta de espacios se fueron creando oficinas en las áreas del estacionamiento, en el sótano", explicó.

Otros 22 millones 750 mil pesos serán para construir un puente del Palacio Legislativo a la exgarita de San Lázaro.

| NACIÓN | A4

GRACIELA BÁEZ Secretaria general de la Cámara de Diputados

"Es una decisión oportuna y necesaria porque cuando se construyó la Cámara de Diputados hace 40 años tenía cierto número de funcionarios, pero éste ha crecido"

ESPECTÁCULOS

JORDAN STRAUSS, AP

DEL TORO LO HACE DE NUEVO

El cineasta tapatío y su *Pinocho* vuelven a ganar el premio a Mejor Película Animada, ahora en los Critics' Choice Awards. | A23 |

JOSÉ NARRO ROBLES

"El Presidente no debe escribir un final de su gestión enfrentado a la Universidad de México, a su comunidad, a su rector y entrometiéndose en sus procesos internos" |A15|

OPINIÓN

NACIÓN

A5 Héctor de Mauleón
A6 Alejandro Hope
A7 Mario Maldonado
A14 Paola Rojas
A14 Mauricio Merino
A15 Leonardo Curzio
A15 Ricardo Monreal Ávila
A15 Carlos M. Urzúa

$19.23 DÓLAR AL MENUDEO

Año 106, Número 38,404 CDMX 32 págs.

38404

9 771870 156029

JUANA GARCÍA, EL UNIVERSAL

LA AGONÍA DE LOS ÚLTIMOS MÚSICOS TRIQUIS

Juxtlahuaca.— Pedro Ávila, uno de los últimos músicos tradicionales de la nación triqui, lamenta que su arte típico se esté perdiendo. "No sólo desaparece la música, con ello se olvidan las costumbres, las vivencias y la lengua", dice. Recuerda con nostalgia el significado de sus canciones y deplora que las nuevas generaciones no las valoren.

| ESTADOS | A12

Carestía presiona pobreza laboral

Alza salarial no basta si no hay una mejora en la productividad, señala especialista

RUBÉN MIGUELES
—ruben.migueles@eluniversal.com.mx

Al inicio de 2023, así como a fines del año pasado, la inflación alimentaria habría presionado aun más la pobreza laboral, es decir, la población con ingreso insuficiente para costear la canasta alimentaria, anticipan expertos.

"La inflación de los alimentos está arriba de 12%. Mientras eso se mantenga tan alto, pues no hay ingreso que alcance", señaló Sofía Ramírez, directora general de México, ¿Cómo Vamos?

Para hacer frente a la carestía no sólo debe subir el salario, dijo, sino también la productividad.

40.1%
PORCENTAJE DE POBLACIÓN del país en pobreza laboral al tercer trimestre del año pasado, a causa del aumento de precios.

| CARTERA | A18

UD

AP

SUFREN, PERO LOS BILLS ECHAN A LOS DOLPHINS

El quarterback Josh Allen lanza tres pases de anotación y Buffalo clasifica a la ronda divisional con dramática victoria. | B1 |

TRAGEDIA

AVIONAZO EN NEPAL DEJA 68 MUERTOS

Pokhara.— El gobierno nepalés declaró luto tras el accidente de un avión que llevaba 72 pasajeros y se estrelló en esta ciudad. Se recuperaron los cuerpos de 68 personas y se busca a las demás víctimas. El aparato terminó en un barranco, donde se incendió. Se investigan las causas. | MUNDO |A16

YOSHAN MANI BARAL, EFE

CULTURA

MIJO: SÚPER ALIMENTO ATACA HAMBRE GLOBAL

La ONU declaró 2023 Año Internacional de este cereal por su alto valor nutricional y resistencia a climas extremos. | A21 |

La Jornada

DIRECTORA GENERAL: CARMEN LIRA SAADE
DIRECTOR FUNDADOR: CARLOS PAYÁN VELVER

LUNES 16 DE ENERO DE 2023 // CIUDAD DE MÉXICO // AÑO 39 // NÚMERO 13826 // Precio 10 pesos

Reapertura parcial de la línea 12

▲ Claudia Sheinbaum, jefa de Gobierno capitalina, realizó el recorrido de Mixcoac a Atlalilco tras más de 20 meses sin servicio en ese tramo. Insistió en que muchas fallas en líneas del Metro fueron causadas "por actos mal intencionados". Un nuevo incidente se registró en la línea 7 cuando un vagón se separó del tren al llegar a la estación Polanco, reportó el STC. La fiscalía abrió una carpeta de investigación. Foto Marco Peláez.

ALEJANDRO CRUZ FLORES / P 27 Y 28

Empresas ya no imponen condiciones

En el IMSS se frenó la privatización silenciosa: Zoé Robledo

▲ Zoé Robledo Aburto, titular del IMSS. Este jueves 19, la institución cumple 80 años de existencia. Foto María Luisa Severiano

- "No podemos usar el pasado como pretexto, pero sí como explicación", dice a *La Jornada*
- "Recuperó la institución su nivel de atención prepandemia"
- "Suficiencia para el pago de pensiones por 13 años"

ÁNGELES CRUZ MARTÍNEZ / P 3

Aseguró 39 mil kilogramos

Rompió Sedena récord en 2022 en decomisos de anfetaminas

- Reportó aumento de más del doble en la destrucción de laboratorios clandestinos

EDUARDO MURILLO / P 7

Recibió elogios sin fin de 2001 a 2012

García Luna, de "amigo confiable" de la FBI al banquillo

- Se espera que en su juicio se conozca cómo se supo de vínculos con el *narco*

PRIMERA PARTE

DAVID BROOKS, CORRESPONSAL / P 5

▲ El entonces titular de la SSP tuvo reunión en México con la secretaria de Estado, Hillary Clinton, en 2009. Foto *La Jornada*

MILENIO

DIARIO®
NACIONAL
Periodismo con carácter

LUNES 16 DE ENERO DE 2023
$15.00 - AÑO 24 - NÚMERO 8283

www.milenio.com

Agustín Basave
"La Corte no puede ser ajena a la política, sí a la politiquería" - P. 13

Viri Ríos
"El nearshoring es solo un primer paso para el reshoring" - P. 10

Óscar Cedillo
"Limpia en FGR desata la codicia por la cartera antilavado" - P. 2

Entrevista. Santiago Nieto señala que la UIF entregó a fiscales de ese país nombres de quienes autorizaron negocios "ilegales" con el ex jefe policiaco ELISA ALANÍS, CDMX, PAGS. 6 Y 7

Exhibirá EU a quienes otorgaron contratos en México a García Luna

Metro. Reabren tramo de la L12 y denuncian otra "situación atípica"

La jefa de Gobierno, Claudia Sheinbaum, encabezó el acto con el que se reanudó el servicio en las nueve estaciones del tramo subterráneo de la Línea 12 tras el colapso ocurrido el 3 mayo de 2021, mientras que en la estación Polanco los usuarios fueron desalojados luego de que los vagones de un convoy se desacoplaran; aunque hubo saldo blanco, el STC presentó denuncia ante la fiscalía de CdMx. ARIANA PÉREZ PAGS. 10 Y 11

Taxistas aplican *peaje* de $30 mil a conductores de Uber en QR

NILSA HERNÁNDEZ, CANCÚN

Choferes de Uber y DiDi revelaron que el "cobro de piso" por entrar a la zona hotelera es de $30 mil, además de amenazas y golpes del sindicato dominante. PAG. 15

Cine. *Pinocho* gana premio de la crítica y dan revés a *Bardo*

Los retos del Foro Económico de Davos
España: transporte verde

EL ASALTO A LA RAZÓN

CARLOS MARÍN
cmarin@milenio.com

Absurda y risible militarización

La seguridad que necesita el Metro es de refacciones y mantenimiento, no de soldados. PAG. 7

EMPRESA SOCIALMENTE RESPONSABLE®

RUSHBET.MX
CASINO Y APUESTAS DEPORTIVAS EN LÍNEA

Descárgalo en el App Store
DISPONIBLE EN Google Play

PERMISO SEGOB DGJS/DGAAD/DGRCA/P-03/2018 DIVIÉRTETE RESPONSABLEMENTE. LOS JUEGOS CON APUESTA ESTÁN PROHIBIDOS PARA MENORES DE EDAD. CONSULTA TÉRMINOS Y CONDICIONES EN RUSHBET.MX

PROHÍBEN EXHIBIR CIGARROS Con el nuevo reglamento, los puntos de venta no podrán mostrar productos de tabaco y sólo se permitirán zonas para fumar al aire libre. Primera / 16

LUNES
16 DE ENERO DE 2023
AÑO CVI TOMO I, NO. 38,484
CIUDAD DE MÉXICO
48 PÁGINAS
$20.00

EXCELSIOR

EL PERIÓDICO DE LA VIDA NACIONAL

FUNCIÓN

SE ANOTA UN NUEVO TRIUNFO

Con su versión de *Pinocho*, Guillermo del Toro se llevó el premio a Mejor Película Animada en los Critics Choice Awards.

ADRENALINA

CAMPEÓN ESPAÑOL... EN ARABIA

Con tres goles al Real Madrid, el Barcelona demostró el dominio blaugrana y alzó la Supercopa, en una final disputada en Riad.

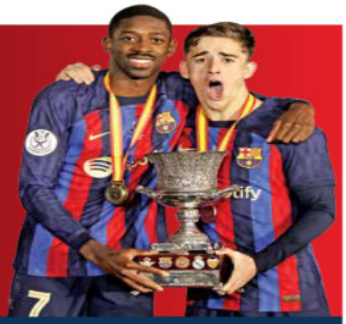

ARCA PARA EL ARTE

Las autoridades culturales han destinado 481 millones de pesos a la Bodega Nacional, que dará cabida a piezas de 18 museos del INBAL, la cual podría estar lista este año. Expresiones / 22

Fotos: AFP, cortesía Netflix y Reuters

CARTA A MANDATARIOS ESTATALES

Piden pasarelas de *corcholatas* en los estados

EL DIRIGENTE NACIONAL DE MORENA solicitó a los gobernadores emanados del partido que promuevan por igual a los cuatro aspirantes a la Presidencia

POR IVONNE MELGAR

Mario Delgado, líder nacional de Morena, solicitó a los gobernadores emanados de su partido promover a los cuatro aspirantes a la Presidencia, mediante invitaciones expresas para que visiten sus estados.

De acuerdo con una carta que el líder partidista les entregó el pasado sábado, los mandatarios de las 20 entidades gobernadas por Morena deberán fortalecer la presencia de las cuatro llamadas *corcholatas* (Claudia Sheinbaum, Marcelo Ebrard, Adán Augusto López y Ricardo Monreal) y facilitar las mismas condiciones para la presentación y difusión de sus proyectos.

En el documento les pide, además, que sean un factor de unidad y diálogo en el proceso hacia la selección del futuro candidato presidencial.

"Sería deseable que, a invitación expresa de usted, en los próximos meses se concretaran visitas en su estado para contribuir a que el pueblo esté informado y, cuando llegue el momento, decida a través de las encuestas", dice Delgado Carrillo.

La misiva dirigida a los gobernadores reconoce las aspiraciones de Ricardo Monreal, coordinador de Morena en el Senado, para el proceso interno del partido hacia 2024.

PRIMERA | PÁGINA 4

PRIMERA

Morenistas, los más sancionados

El Tribunal Electoral del Poder Judicial de la Federación ha sancionado a 50 actores políticos por violar las leyes electorales del país. De éstos, 39 pertenecen a Morena. / 2

Foto: Héctor López

Acompañada de funcionarios, usuarios y un músico, Claudia Sheinbaum encabezó la reapertura de la L12.

DESTACAN DISMINUCIÓN EN TIEMPOS DE TRASLADOS

Reabren tramo subterráneo de la L12; garantizan su seguridad

Nueve estaciones, de Mixcoac a Atlalilco, retomaron operaciones ayer

POR JONÁS LÓPEZ

L12

El tramo subterráneo de la Línea 12 del Metro volvió a operar ayer, luego de estar 20 meses fuera de servicio tras el desplome de una parte del viaducto elevado.

La jefa de Gobierno de la Ciudad de México encabezó la reapertura de las nueve estaciones que componen el tramo de 11.8 kilómetros, de Mixcoac a Atlalilco.

El recorrido cuenta con certificaciones de empresas internacionales que garantizan su seguridad operativa, aseguró Guillermo Calderón, director del Sistema de Transporte Colectivo (STC), quien también participó en la reinauguración.

Por su parte, el secretario de movilidad capitalino, Andrés Lajous, destacó que, con la reapertura del tramo, la duración de los trayectos de los usuarios disminuirá entre 40 y 50 por ciento.

En tanto, alrededor de las 15:45 horas de ayer, en la estación Polanco de la Línea 7 del Metro se registró un desprendimiento de vagones en un tren. La separación causó una explosión, por lo que aproximadamente 500 usuarios tuvieron que ser desalojados.

También se reportó un cortocircuito en la estación Bellas Artes, de la L8, debido a la caída de una lata.

COMUNIDAD | PÁGINA 18

La rehabilitación se hizo con base en todas las especificaciones técnicas y el seguimiento de un Comité Técnico Asesor."

CLAUDIA SHEINBAUM
JEFA DE GOBIERNO DE LA CDMX

20 MESES estuvo sin operar el tramo de la L12, desde el 3 de mayo de 2021.

NEPAL

AVIONAZO DEJA 68 MUERTOS

Un avión de pasajeros que viajaba de Katmandú al aeropuerto internacional de Pokhara se estrelló poco antes de llegar a su destino final. Es el incidente aéreo más mortífero en ese país desde 1992.

GLOBAL | PÁGINA 20

Foto: Reuters

TASAS DE INTERÉS ATRAJERON A INVERSIONISTAS

Capital foráneo regresa al país

POR ERÉNDIRA ESPINOSA

El apetito de los inversionistas extranjeros por valores gubernamentales mexicanos aumentó en diciembre de 2022, lo que ayudó a la apreciación del peso.

Un análisis elaborado por especialistas de Intercam detalla que hubo un flujo de entrada mensual de 131.7 mil millones de pesos, el segundo mayor registro mensual histórico, con lo que los flujos acumulados de extranjeros regresaron a terreno positivo, con una entrada neta de 73.5 mil millones de pesos.

Al cierre de año, la tenencia de valores gubernamentales en manos de extranjeros alcanzó 1.71 billones de pesos, el máximo nivel observado desde julio de 2021.

DINERO

VALORES EN MANOS EXTRANJERAS
(Porcentaje de participación en 2022)

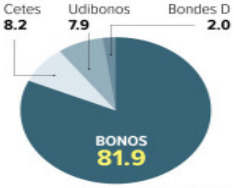

Fuente: Elaborado con datos del Banco de México e Intercam

DINERO

Aeromar sigue volando bajo

La aerolínea debe entregar hoy un convenio definitivo de pago, sin prórroga, por la deuda de 500 millones de pesos con el Aeropuerto Internacional de la Ciudad de México. / 3

Foto: Cuartoscuro

PRIMERA

Médicos se quedan sin residencias por falta de vacunas

Mexicanos no han podido postularse a candidaturas en el extranjero porque el refuerzo con Abdala no es aceptado por la OMS ni por la FDA. / 6

PRIMERA

En Ecatepec, toman el agua como botín

Debido a la escasez, 500 mil habitantes del municipio mexiquense carecen de agua, lo que ha propiciado el huachicoleo del líquido por parte de personas que lo extraen de pozos de forma ilegal y lo revenden. / 14

Foto: Ángeles Velasco

EXCELSIOR
Pascal Beltrán del Río 2
Cecilia Soto 10
Enrique Aranda 14

EL FINANCIERO®

AÑO XLII Nº11284 · CIUDAD DE MÉXICO · LUNES 16 DE ENERO DE 2023 · $10 · financiero.com.mx

EN ALIANZA CON Bloomberg ECONOMÍA, MERCADOS Y NEGOCIOS

Estiman recesión leve para el cierre de 2023

BANQUEROS. Deterioro en previsiones sobre EU arrastraría a México, alertan

La economía mexicana corre el peligro de registrar una ligera recesión este año e impactar la recaudación tributaria, si la estadounidense registra una contracción desde el tercer trimestre, advirtieron economistas.

Las finanzas públicas podrían enfrentar un boquete fiscal de entre 344 mil y 600 mil millones de pesos en 2023 de materializarse diversos riesgos, sumado a una baja en los precios del petróleo y mayores tasas de interés.

"En el caso del PIB estimamos un crecimiento para México de 1.4 por ciento, una cifra bastante menor que lo contemplado en el paquete (de 3 por ciento), un riesgo para los ingresos tributarios", alertó Iván Arias, director de Estudios Económicos de Citibanamex.

Los bancos más grandes de EU anticipan una recesión leve, ya que la inflación y el endurecimiento monetario de la Fed amenazan la demanda de los consumidores.—

Felipe Gazcón / Cristian Téllez / **PÁGS. 4 Y 7**

"Estimamos una recesión ligera para EU en el tercer y cuarto trimestres, y también para México una caída del PIB".

IVÁN ARIAS
Director de Estudios Económicos Citibanamex

VENTA DE BANAMEX SIGUE EN VEREMOS

AÚN NO SE DESCARTA UNA OFERTA PÚBLICA INICIAL EN BOLSA DE VALORES.
PÁG. 8

CIBERCRIMINALES

BLANCO DE ATAQUES DE *HACKERS*, AUTOS ELÉCTRICOS.
PÁG. 16

ADEUDO DE 500 MDP

Toma Marina hangares de Aeromar en AICM.
PÁG. 19

ESCRIBEN

ENRIQUE QUINTANA
COORDENADAS / 2

ANTONIO NAVALÓN
AÑO CERO / 29

PABLO HIRIART
USO DE RAZÓN / 32

CUARTOSCURO

L12, PARCIAL REAPERTURA

Se registró separación de vagones en Polanco.
PÁGS. 2 Y 33

PIDE CÓRDOVA LEGALIDAD

'Inaudito', que Segob influya en elección: Murayama.
PÁG. 30

PÁG. 37

ENCUESTA

CONFÍA EL 57% DE LOS MEXICANOS EN LA CORTE

¿Cuánta confianza tiene usted en la Suprema Corte de Justicia de la Nación? [%]

¿Cuál es su opinión acerca de que la Suprema Corte de Justicia tenga por primera vez una presidenta mujer? [%]

Fuente: El Financiero, encuesta telefónica nacional a 600 adultos el 6-7 de enero de 2023.

LA CORTE NO PUEDE QUITARLA

Renuncia, desafuero o juicio, opciones para Esquivel Mossa

La ministra Yasmín Esquivel tiene, al menos, tres opciones para dejar el cargo: desafuero, juicio político o la renuncia, detalló el experto en derecho constitucional, Francisco Burgoa. En entrevista, el académico de la Facultad de Derecho de la UNAM dijo que la Corte no tiene facultades para removerla. El desafuero, dijo, es un camino largo y otro sería que la SEP le pida al TFJA analice el caso y, si es necesario, le retirara su cédula. Sin embargo, el escenario más sencillo sería que ella renunciara.— *Pedro Hiriart* / **PÁG. 36**

CUARTOSCURO

MULTAS HASTA DE 500 MDP Y CLAUSURA

DESDE AYER NO SE FUMA DONDE SE CONSUMEN ALIMENTOS O BEBIDAS.

Eres lo más importante para nosotros.

INTERCAM Banco

#HumanismoFinanciero intercam.com.mx

EL ECONOMISTA

eleconomista.mx

LUNES 16 de enero del 2023 | Año XXXIII • N° 8705 | Fundado en 1988 | $15

Finanzas y Dinero

Alza en alimentos en el 2022, con su mayor tasa en 24 años

• La invasión de Rusia a Ucrania, entre otros factores, incidieron en el encarecimiento de los comestibles el año pasado.

• PÁG. 6

Inflación alimentos | DICIEMBRE DE CADA AÑO

FUENTE: INEGI | GRÁFICO EE

EL ECONOMISTA

#AMLOTrackingpoll

Inicia tercera semana con aprobación a la baja

En tres semanas la popularidad de AMLO ha bajado 2.5 puntos. • PÁG. 39

Opinión

Corregir los errores energéticos de Europa

Daniel Gros

• PÁG. 27

Inai: tropezón en perspectiva de género

Economicón

José Soto Galindo

• PÁG. 22

El reacomodo que viene en la industria hospitalaria

Salud y negocios

Maribel R. Coronel

• PÁG. 22

En Primer Plano

Lograron poco menos de 5,700 mdp al cierre del año pasado

Ganancias de las afores registran la mayor contracción de su historia

• La reducción en las utilidades de las administradoras de fondos para el retiro fue de casi 64%, ligada al tope de comisiones.

• El saldo administrado por las afores al cierre del último año se redujo 7.6% anualizado.

Santiago Nolasco

• PÁG. 4-5

Añoranza del pasado

El tope a las comisiones de las afores en México fue un golpe para las utilidades de las administradoras. Los especialistas consideran que difícilmente recuperarán el nivel que tenían en las ganancias.

Utilidades de las afores acumulado a diciembre de cada año | MDP DEL 2022

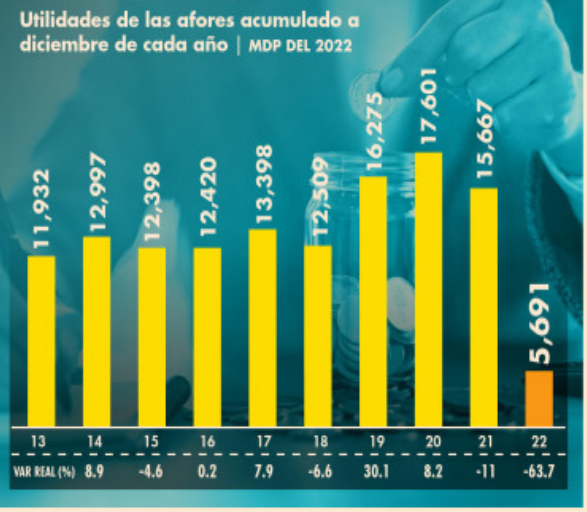

FUENTE: CONSAR

China reconoce 60,000 fallecimientos a causa del covid-19 desde diciembre • eleconomista.mx

En el SAT se ha terminado el rezago en citas tras la pandemia • PÁG. 35

DESARROLLO COVID-19 A NIVEL GLOBAL

666'974 millones suman los contagios en el mundo

Vacunación

13,215,427,945 esquemas se han aplicado a nivel global

CONTAGIOS EN MÉXICO **7'309**

DECESOS EN MÉXICO **331,510**

CONTAGIOS EN EU **101'648**

DECESOS GLOBALES **6'723**

LEA MÁS DEL CORONAVIRUS EN **El rastreador** eleconomista.mx

Mezcla mexicana subió a casi US69 en una semana

• Crudos referenciales repuntaron ante la reapertura de China.

• PÁG. 14

Futuros del crudo | VARIACIÓN % SEMANAL

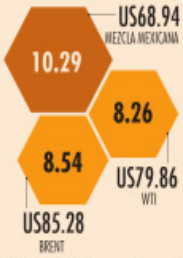

FUENTE: EL ECONOMISTA | GRÁFICO EE

Urgen regulación de tarifas para taxis en Cancún

• El servicio se ha desarrollado por décadas al amparo de sindicatos.

• PÁG. 29

1,200

pesos por un traslado puede costar un viaje desde el aeropuerto.

Telefonistas aceptan cambiar plan de pensiones

• Aumentarán los años para jubilarse y se reducirá el monto del retiro.

• PÁG. 22

91

ultrarricos hay en AL, y en el mundo son 2,600, de acuerdo con datos de Oxfam.

• PÁG. 30

México domina en la exportación de autos en AL

• PÁG. 19

Exportaciones automotrices | % DEL TOTAL

País	2000-2002	2019-2021
México	72.0	**84.0**
Brasil	20.0	**9.0**
Argentina	5.0	**4.0**
Otros países	3.0	**2.0**

FUENTE: CEPAL | GRÁFICO EE

7 509661 885870

DEL TORO Y SU *PINOCHO*, IMPARABLES EN COSECHA DE PREMIOS

OBTIENE GALARDÓN de Mejor Película Animada en los Critics' Choice Awards 2023; ahora busca nominación al Oscar luego de ganar también un Globo de Oro; el mexicano resalta que nunca ha habido una generación de animadores así de preparados. pág. 26

EL DIRECTOR mexicano Guillermo del Toro, ayer, tras recibir su premio.

Foto: Reuters

La Razón DE MÉXICO

www.razon.com.mx | LUNES 16 de enero de 2023 » Nueva época » Año 14 Número 4235 | PRECIO » $10.00

APOYARÁ REGISTRO DE ASPIRANTES A VISA DE TRABAJO

INM, a nuevo reto migratorio con riesgos informáticos, gastos fallidos...

POR **JORGE CHAPARRO**

INSTITUTO sufrió intrusión en sus sistemas en 2020, a pesar de contratar empresa de seguridad de tecnología que costó más de 53 mdp pág. 3

PAGÓ sobreprecio en arrendar equipo; eligen a 6 empresas que ocupan a otras 15 para dar el servicio; ASF detecta malos manejos por 143 mdp

PROCESOS INICIADOS POR CUENTA PÚBLICA 2020

- 16 recomendaciones
- Una promoción del ejercicio de la facultad de comprobación fiscal
- 5 promociones de responsabilidad administrativa sancionatoria
- 6 pliegos de observaciones en contra del INM

EL GOBERNADOR de Yucatán, Mauricio Vila, ayer, en su cuarto informe.

Foto: Especial

Vila llama a seguir ruta de cambio "sin colores ni partidos"

El gobernador de Yucatán destaca coordinación con el Gobierno federal y alcaldes; la entidad, primer lugar en índice de paz, señala en cuarto informe. pág. 12

RECRUDECE RUSIA ATAQUES EN ZONAS HABITACIONALES

DENUNCIA Ucrania genocidio por bombardeo en edificios de departamentos; mueren 30; sigue rescate y búsqueda; rusos destruyen hospitales y la Cruz Roja. pág. 20

HOY ESCRIBEN

- **JAVIER SOLÓRZANO** La UNAM en riesgo pág. 2
- **EL DUENDE** El berrinche de Ricardo pág. 9
- **DAVID E. LEÓN** México líder exportador de cerveza pág. 10

Entra en vigor norma de control de tabaco, pero no todos la acatan

EN TIENDITAS ni conocen medida de no exhibir el producto; hay restaurantes que no la respetan; en tiendas de conveniencia sí se ajustan. págs. 8 y 16

SANCIONES POR INCUMPLIMIENTO
Amonestación con apercibimiento.

- Multas que van desde los 100 hasta los 4 mil salarios mínimos.
- Clausura temporal o definitiva, que podrá ser parcial o total.
- Arresto hasta por 36 horas.

Foto: Especial

REABREN 9 ESTACIONES DE LA L12 DEL METRO

Pone Sheinbaum en operación tramo subterráneo a 20 meses del colapso de la parte elevada; trasladará a 75 mil usuarios de Mixcoac a Atlalilco; la GN es para "cuidar y proteger a usuarios", afirma; ayer otro incidente: se separan 2 vagones ahora en la Línea 7; FGJ ya investiga págs. 13 y 15

www.elsoldemexico.com.mx

El Sol de México®

CIUDAD DE MÉXICO | LUNES 16 DE ENERO DE 2023 | AÑO LVIII | NO. 20,638 | ORGANIZACIÓN EDITORIAL MEXICANA

PAQUITA RAMOS DE VÁZQUEZ / PRESIDENTA Y DIRECTORA GENERAL

$10.00

Estrenan otra vez Línea 12

Claudia Sheinbaum, jefa de Gobierno de la Ciudad de México, acudió a Mixcoac para poner en marcha otra vez el tramo subterráneo de la Línea 12 del Metro, que ayer abrió sus puertas parcialmente por cuarta ocasión a más de una década de que empezó a funcionar. Entonó con viajeros *Fue en un café*, pues un trovador iba en el mismo vagón. Pág. 19

ROBERTO HERNÁNDEZ

PUGNA EN EL CÁRTEL DE SINALOA

El Mayo dejó solo a Ovidio Guzmán

EL SOL DE SINALOA

Los pistoleros de los hijos del *Chapo* están en guerra con los *Rusos*, sicarios del *Mayo*

CULIACÁN, Sinaloa. A diferencia del primer Culiacanazo del 17 de octubre de 2019, las tropas que comanda el líder de facción del Cártel de Sinaloa, Ismael Zambada García, no salieron a apoyar a las fuerzas de *Los Chapitos*.

Los Rusos, sicarios al servicio de Ismael *El Mayo* Zambada García y su hijo, Ismael *El Mayo Flaco* Zambada, recibieron órdenes de quedarse bajo resguardo durante la madrugada del 5 de enero, fecha en que fue detenido Ovidio Guzmán, hijo de Joaquín *El Chapo* Guzmán, líder del Cártel de Sinaloa, preso en Estados Unidos.

A finales de 2020, la célula de *Los Rusos*, pistoleros del *Mayo*, fue expulsada del norte de Culiacán por *Los Ninis*, sicarios de *Los Chapitos*, quienes extendieron su conflicto a los límites de Sonora y Baja California, donde mantienen una guerra que ha costado decenas de vidas.

Esta guerra provocó que durante el segundo Culiacanazo, cuando detuvieron Ovidio Guzmán en la sindicatura de Jesús María, Sinaloa, la movilización de tropas no alcanzara su cénit, como sí ocurrió el 17 de octubre de 2019, cuando luego de ser detenido *El Ratón*, el gobierno se vio obligado a liberarlo.

Testimonios recabados por distintas fuentes de **El Sol de Sinaloa** señalan que el repliegue táctico de los pistoleros del *Mayo* llevó a una ineficaz toma de la capital del estado, Culiacán.

"Ahora sí les hicieron falta *Los Rusos*", señala un contacto familiarizado con el tema. *Los Rusos* fueron quienes tomaron en el 2019 las casetas de cobro de la salida sur de la capital del estado y quienes flanquearon la Novena Zona Militar.

La pugna sangrienta entre el bando que comanda *El Nini* y *El Ruso* comenzó a un mes de ocurrir el primer Culiacanazo. Pág. 4

ANTE IMPORTACIONES

Llega la gran oportunidad de México

La sustitución de importaciones de origen asiático que acordaron México, Estados Unidos y Canadá bajo el T-MEC, se enfocará de manera inicial en sectores como el automotriz, aeronáutico y electrodomésticos, comentaron los representantes de las cámaras empresariales a **El Sol de México**. El presidente de la Confederación de Cámaras Industriales (Concamin), José Abugaber, indicó que las tres naciones van a incrementar y en algunos casos a iniciar la producción de materias primas que anteriormente sólo llegaban del continente asiático. Para el presidente nacional de la Confederación Patronal de la República Mexicana (Coparmex), José Medina Mora, se trata de la oportunidad más importante para la región de Norteamérica desde la crisis generada por la pandemia. Pág. 15

OTRO PREMIO PARA PINOCHO

RECONOCEN CRÍTICOS A GUILLERMO DEL TORO

La Critics Choice Association de EU otorgó al cineasta mexicano el premio a Mejor Película Animada por *Pinocho*, a la que definió como "una película antigua que hicimos nueva". GOSSIP

SUPERCOPA

¡BARCELONA, SÚPER CAMPEÓN!

El Barcelona se proclamó campeón de la Supercopa de España al golear ayer 1-3 al odiado rival, el Real Madrid, en el estadio Rey Fahd de Arabia Saudita, en el primer clásico del futbol ibérico del año.

ESCRIBEN

Hiroshi Takahashi Pág. 5
Luis Soto Pág. 8
Alberto Aguilar Pág. 16

7 503006 093029

JLO, EXPERTA EN BODAS

La Diva del Bronx actúa y produce una nueva cinta, en la que aseguró ofrece una perspectiva explosiva de los matrimonios románticos

VIDA+ P. 19

SHOTCLIAWEDDINGMOVIE

REGRESO HISTÓRICO

El defensivo de los Bengals, Sam Hubbard, corrió 98 yardas para darle el triunfo a su equipo sobre los Ravens; Bills y Giants también avanzaron a los juegos divisionales DXT P. 23

LUNES 16 DE ENERO DE 2023
AÑO XII Nº 2853 | CDMX

24 HORAS
EL DIARIO SIN LÍMITES

UNA AFECTACIÓN COLATERAL EN MILITARES

Daño mental, herida de guerra *vs.* narco

#GuacamayaLeaks

Un estudio de la Sedena, cuyos resultados se hallaron entre expedientes confidenciales hackeados, reveló que el 41% de los elementos heridos en el combate contra el narcotráfico emprendido por Felipe Calderón sufrieron algún tipo de trastorno mental, con reacción depresiva prolongada y con estrés postraumático. También mostró que a pesar de que sus compañeros notaron "daños mentales", no lo informaron por temor a ser sancionados MÉXICO P. 3

AEROLÍNEA ESTATAL NO SERÁ RENTABLE: EXPERTOS

NEGOCIOS P. 16

GABRIELA ESQUIVEL / CUARTOSCURO

DÍA DE CONTRASTES. Tras su rehabilitación, ayer abrió el tramo subterráneo de la Línea 12 del Metro... Poco después, en la Línea 7, un convoy dejó atrás la mitad de sus vagones. En días pasados se acusó posible sabotaje en el sistema de transporte CDMX P. 6 Y 7

Mujeres viven a diario clima de violencia en NL

CUARTOSCURO

El estado cerró 2022 con 102 feminicidios, cifra no registrada desde 2018, cuando se contabilizaron 70; a ello se suman violaciones, desapariciones forzadas y desigualdad de oportunidades. Además, la entidad cuenta con el municipio donde más mujeres asesinan, Juárez, de acuerdo con el SESNSP

ESTADOS P. 9

PARTIDOS, YA EN LA LUCHA POR GOBIERNO DE EDOMEX

Comenzaron las precampañas para los aspirantes a candidaturas para la gubernatura mexiquense; partidos ya registraron dos alianzas ESTADOS P. 10

HOY ESCRIBE

Han pasado dos semanas desde la detención de Ovidio Guzmán, el hijo del Chapo y aquí en España aún colea la detención. La opinión pública europea insiste en dos circunstancias. La primera es por qué tardaron tanto tiempo en detenerle. Lo segundo es el reguero de muertos que dejó una detención. Si ya se le detuvo en una ocasión y se le dejó en libertad por el caos y la anarquía que podría provocar aquella detención, ¿por qué ahora no ha pasado lo mismo?

ALBERTO PELAEZ PÁGINA 13

LA CRÓNICA DE HOY

PRESIDENTE DEL CONSEJO DE ADMINISTRACIÓN: **JORGE KAHWAGI GASTINE** // DIRECTOR GENERAL: **RAFAEL GARCÍA GARZA** // AÑO 26 N° 9,491 $10.00 // **LUNES 16 ENERO 2023** // WWW.CRONICA.COM.MX

EFE

Servicio en L-12 de Mixcoac a Atlalilco

Acompañada por funcionarios de su administración, la jefa de gobierno de la CDMX, Claudia Sheinbaum, puso en servicio las estaciones de la Línea 12 que van de Mixcoac a Atlalico, las cuales estuvieron suspendidas durante 20 meses.

Plan B electoral pone en riesgo respeto, legalidad y equidad: Monreal

El líder de Morena en el Senado confía en que la Corte enmiende las violaciones constitucionales que contiene el proyecto presidencial

Alertas. El coordinador de Morena en el Senado, Ricardo Monreal, advirtió los riesgos que entrañan algunas modificaciones contenidas en el Plan B electoral del presidente Andrés Manuel López Obrador aprobadas por el Congreso. Añadió que se perfilan violaciones a la Constitución en los comicios de este año y sobre todo rumbo al 2024 que ponen en riesgo respeto, legalidad, equidad y piso parejo.

Monreal reprobó que algún partido u orden de gobierno trate de alterar los logros alcanzados por las ocho grandes reformas electorales que incluso fueron impulsadas en gran medida por el hoy gobierno cuando era oposición.

El zacatecano confió en que Corte enmiende las violaciones constitucionales que contiene esas reformas en materia electoral.

En un análisis titulado "Ley, propaganda y alcances electorales", advirtió que la reforma electoral recientemente aprobada no está contribuyendo a un debate ordenado, equitativo y honesto. PAG 6

SOCIEDAD Y PODER

Raúl Trejo Delarbre
Página 4

El Metro, militarizado, se cae a pedazos

OPINIÓN

Isidro H. Cisneros
Página 3

"Va por México": La forma y el fondo

SALUD
Página 9

Entró en vigor prohibición en todo México de fumar en espacios públicos y de ofertar cigarros para su venta

Reabren parte de Línea 12; acusa Sheinbaum que son intencionales los eventos que dañan al Metro

Contrastes. A 20 meses del colapso en la interceptación Olivos y Tezonco, el tramo subterráneo de la Línea 12 del Sistema de Transporte Colectivo Metro reanudó ayer servicio luego de mejoras a su infraestructura. La jefa de Gobierno, Claudia Sheinbaum, con funcionarios y usuarios, abordó el primer tren que partió de la estación Mixcoac para recorrer 9 estaciones que comprenden dicho tramo rehabilitado, para llegar a la estación Atlalilco.

Antes, negó que haya una militarización en el Metro, por la presencia de 6 mil miembros de la Guardia Nacional y afirmó que las recientes fallas se deben a eventos intencionados.

Horas después, un convoy que llegaba a la estación Polanco, Línea 7, quedó separado al desprenderse uno de los vagones. PAG 13

IV INFORME YUCATÁN

Hay vías para tener un México unido y justo: Mauricio Vila

Resultados. El gobernante que quiera tener futuro político, primero tiene que dar resultados a sus ciudadanos, afirmó ayer el Gobernador de Yucatán, Mauricio Vila Dosal, durante su Cuarto Informe. Agregó que "hay caminos para juntos hacer los cambios que necesitamos para construir un México unido y justo, pacífico y de oportunidades, sin corrupción ni impunidad". PAG 10

LA ESQUINA

Comenzó el proceso electoral 2023 para renovar importantes gubernaturas, y el riesgo de que carezcan de legalidad, equidad y piso parejo es real, si entra en vigor el anti constitucional Plan B electoral. Peligran también ocho importantes reformas electorales que hicieron más democrático a México. Está en manos de la Corte evitar ese retroceso.

#CORCHOLATAS
P11

SHEINBAUM ENCABEZA PREFERENCIAS

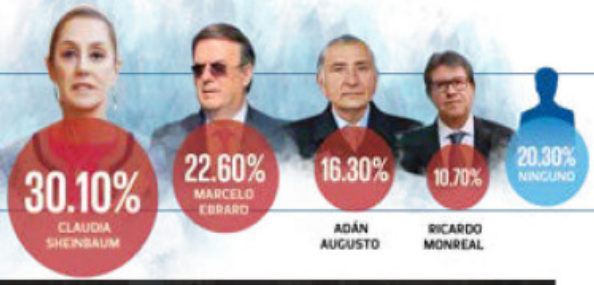

GRÁFICO: ALEJANDRO OYERVIDES

EN ALIANZA CON
EL HERALDO DE MÉXICO
Poligrama.

NUEVA ERA / AÑO. 6 / NO. 2044 / LUNES 16 DE ENERO DE 2023

EL HERALDO® DE MÉXICO

$10

#PRIMERDÍA

DESAPARECEN CIGARROS DE EXHIBIDORES P4

FOTO: ANTONIO NAVA

#CUARTO INFORME

FOTO: ESPECIAL

FUTURO SE CONSTRUYE CON TRABAJO: VILA
P22

#LEGISLACIÓN

VIOLENCIA VICARIA, EL ENEMIGO

#ÍNDICE

CRIMEN ORGANIZADO, RIESGO PARA LATINOAMÉRICA

LAS ORGANIZACIONES QUE SE CONCENTRABAN EN MÉXICO, COLOMBIA Y AMÉRICA CENTRAL SE HAN EXPANDIDO EN EL RESTO DE LA REGIÓN, SEÑALA UN DOCUMENTO DE LA UNIVERSIDAD CATÓLICA DE CHILE

POR DIANA MARTÍNEZ/P4

#Y LÍNEA 7 TIENE FALLA

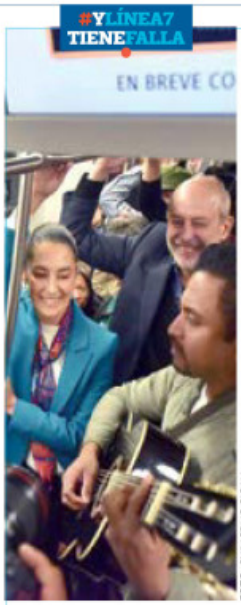

FOTO: GUILLERMO O'CAM

REABREN PRIMER TRAMO DE LÍNEA 12

P12

CIUDADES GLOBALES

Madera y plantación

COYHAIQUE, CHILE

El edificio más alto en Latinoamérica se levantará en tiempo récord y con ventaja ambiental respecto a los métodos tradicionales de construcción

Especial

40% de ahorro en calefacción usando madera.

AL NATURAL

- Los constructores consiguieron a finales de 2022 los permisos para iniciar la obra.
- Una ventaja adicional de una edificación de este tipo es el ahorro en calefacción.
- La vocación será mixta, tanto habitacional, como de comercios.
- La ciudad donde se hará es, hasta ahora, de paso. La idea es volverla también un destino turístico.

REFORMA / STAFF

Cuando se construya, este edificio borrará huellas de carbono... en lugar de dejarlas.

Estará ubicado en Coyhaique, una ciudad de la Patagonia chilena, y busca ser el más alto en América Latina que se construya a partir de madera contralaminada, con un total de 12 niveles y 40 metros de altura.

Tallwood, el estudio que lo levantará, tiene premisas que le dan sustentabilidad a este proyecto.

De entrada, cada árbol que se utilizará implica la siembra y mantenimiento de un ejemplar para no desequilibrar los servicios ambientales.

Así, mientras que una tonelada de hormigón (construcción tradicional) emite 1.6 toneladas de gases de efecto invernadero, el equivalente de árboles plantados para una tonelada de materia prima del edificio secuestra 800 kilos de contaminantes.

Y, además, los avances en diseño, arquitectura e ingeniería permitirán terminar la obra en 45 días.

@reformaciudad ciudad@reforma.com

CIUDAD

LUNES 16 / ENE. / 2023 / Tel. 555-628-7176 / Editor: Inti Vargas

HOY: SOLEADO MÍN. 8°C MÁX. 24°C NO CIRCULA AMARILLO 5 Y 6 VERIFICA 5 Y 6

Recuerda separar tu basura como lo indica Sedema para hacer más sencillo el reciclaje.

Mercado en pausa

En la Alcaldía Miguel Hidalgo se suspendieron las actividades del Mercado Masaryk, ubicado en Polanco, debido a que ahí operaban diferentes giros mercantiles sin licencia. PÁGINA 3

Busca la Comisión 19S celeridad ante adeudos

ALEJANDRO LEÓN

La Comisión para la Reconstrucción aseguró que se ha reunido con las empresas que reclaman adeudos económicos por los trabajos en casas dañadas tras el sismo del 19 de septiembre de 2017, con la finalidad de darle celeridad a los pagos.

REFORMA publicó que varias firmas se vieron orilladas a detener las obras, debido a un adeudo económico que arrastra la Comisión 19S. Al menos 26 compañías de construcción y de supervisión exigen a la CDMX saldar un faltante por aproximadamente 102 millones de pesos.

"Cabe señalar que se han sostenido reuniones de trabajo entre las dependencias involucradas y empresas para darle celeridad a los pagos, mismos que han sido reanudados", señaló la dependencia en una nota informativa.

Sin embargo, la Comisión no especificó a qué se debe el adeudo que presenta con las empresas, ni tampoco dio detalles de los pagos que, aseguró, fueron reanudados.

Añadió que dentro del proceso de reconstrucción se encuentra la solicitud de recursos. Estos se piden al Fideicomiso para la Reconstrucción Integral de la Ciudad de México, que está a cargo de la Secretaría de Administración y Finanzas.

"La Comisión continuará comprometida con las personas afectadas por el sismo del 19-S y, en conjunto con las dependencias involucradas, las familias y empresas constructoras, lograremos concluir con la reconstrucción en la Ciudad", indicó.

Comisión 19S

> "Cabe señalar que se han sostenido reuniones de trabajo entre las dependencias involucradas y empresas para darle celeridad a los pagos".

Dictaminan diputados sólo el 11% de las iniciativas presentadas

Agudiza oficialismo el rezago legislativo

Señalan legisladores que se le da prioridad a temas enviados por la Jefa de Gobierno

EDUARDO CEDILLO Y BERNARDO URIBE

De mil 554 iniciativas presentadas durante la Segunda Legislatura, sólo 176 han sido dictaminadas ante el Pleno del Congreso CDMX.

Desde su instalación formal, el 1 de septiembre, hasta el 1 de diciembre del 2022, esta productividad alcanzó el 11.33 por ciento.

Durante los periodos ordinarios hay sesiones dos veces por semana, en las cuales se presentan iniciativas de reformas por todos los grupos parlamentarios. Estas son expuestas ante el Pleno y turnadas a comisiones para ser discutidas, corregidas y dictaminadas, posteriormente, son remitidas al primer órgano.

Es precisamente ahí donde no se ha logrado un trabajo constante, pues son las comisiones las que detienen los procesos legislativos.

"El nivel de productividad es muy bajo y esto sí es muy en parte por la mayoría del oficialismo, porque no tienen la condición, la consideración de votar las cosas que les mandata la Jefa de Gobierno (Claudia Sheinbaum)", explicó el diputado Diego Garrido, del PAN.

Incluso, en medio del rezago, distintas comisiones solicitaron durante los últimos días solicitudes de prórrogas para dictaminar las iniciativas, una constante en el periodo de sesiones. Estas tienen 45 días para dictaminarse y pasaron a hacerlo en el doble de tiempo.

Una de las problemáticas más consistentes que observan los legisladores es que las propuestas de reforma importantes o emanadas de la Oposición son turnadas a comisiones unidas.

"Tenemos alrededor de mil 400 iniciativas y mil 100 puntos de acuerdo presentados. Además, en la mayoría de los casos, de lo que se presentó el primer año, ya estarían vencidas porque las comisiones tienen un plazo de 45 días para examinarlas", dijo el diputado por Movimiento Ciudadano, Royfid Torres.

El grupo mayoritario de Morena ha sido predominante en lograr desahogar iniciativas de comisiones, pues 91 de las 176 de las iniciativas dictaminadas provienen de dicho partido, lo que representa el 5.86 por ciento del 11.3 de productividad en dictámenes.

Aún así, esta cifra queda corta, considerando las 702 iniciativas de ley presentadas por el partido, lo que deja una productividad sobre sus propias iniciativas del 12.96 por ciento.

En segundo lugar queda el Grupo de Acción Nacional, con 321 iniciativas presentadas, pero únicamente 28 dictaminadas ante el Pleno. En tercer puesto está el PRI, con 219 iniciativas presentadas, pero únicamente 29 de estas han sido dictaminadas.

Torres afirmó que esto significa un desperdicio de todo el trabajo que se hace en el Congreso, no sólo de los legisladores, sino de todo el personal, como asesores, investigadores y personal que elabora las propuestas.

AIRE El Índice de Riego para Personas Susceptibles es una escala para saber qué tanto afecta la contaminación.

SUSCEPTIBLES

- Niños, embarazadas, personas con enfermedades respiratorias o cardiovasculares.

HORARIO DE MAYOR RIESGO

- Entre las **13:00** y las **19:00 horas**.

UBICA TU NÚMERO

- Cada persona reacciona diferente. El IRPS es una escala general, pero tú puedes saber a partir de qué número presentas mayor riesgo.
- ¿Cómo? Si presentas picazón, flujo u obstrucción nasal; dolor de garganta; irritación o comezón en la piel; o dolor de cabeza.

PRÓNOSTICO PARA HOY

MUY ALTO: 10+ · ALTO: 10, 9, 8, 7 · MODERADO: 6, 5, 4 · BAJO: 3, 2, 1

NIVEL 7

SUSCEPTIBLES: evitar ejercicio de moderado a vigoroso en exteriores.

POBLACIÓN EN GENERAL: reducir ejercicio vigoroso en exteriores.

Alfredo Moreno

IRPS DEL DÍA Y PRONÓSTICO
www.aire.cdmx.gob.mx/conoce-tu-numero-iner

MATAN A JUGADORA

Araceli fue asesinada cuando aguardaba su turno para entrar al partido de fútbol, en Tlalmanalco. La mujer, de 47 años, fue atacada a balazos mientras se hallaba a la orilla del campo, en la esquina de Niño Perdido y Acatitla.

avisos

Encuéntralos en la página 4

55•5140•5140

TESTIMONIO: ADIÓS, NAVIDAD

Alejandro Mendoza

UN NUEVO USO. Las flores de nochebuena son utilizadas para adornar el camellón Vito Alessio Robles, en la Colonia Florida.

Las nochebuenas no tienen que morir

DANA ESTRADA

Para no dejar morir las flores de nochebuena, características de la época decembrina, vecinos del andador Vito Alessio Robles, en la Colonia Florida, recolectaron más de 100 plantas para sembrarlas en el camellón y así darles una segunda oportunidad.

Este fin de semana, un grupo de habitantes se reunió con diversas herramientas y decenas de plantas, las cuales fueron donadas mediante una convocatoria de casi dos semanas.

"Ya teníamos tiempo queriendo hacer este llamado a los vecinos, porque caímos en cuenta que muchas nochebuenas terminan en la basura cuando termina la Navidad y todas las fiestas de la temporada. Muchas de esas flores siguen vivas, mejor que nos llenen de color rojo el camellón que cuidamos los vecinos (desde que inició la pandemia de Covid-19)", relató Sofía Ibarra, vecina y una de las responsables de la convocatoria.

Para este plan, el grupo vecinal consultó con especialistas su viabilidad y así descubrieron que cuentan con un sistema de abono que se produce de forma ecológica en varios compostarios, los cuales fueron colocados con Presupuesto Participativo.

"Desde hace más de dos años, los vecinos de la Florida (en Álvaro Obregón) se han encargado de cuidarlo y mantenerlo verde", comentó José Carlos Martínez, ingeniero ambiental.

Otra de las dudas que resolvieron para sustentar su proyecto, fue si las nochebuenas eran tóxicas para los perros que andan por la zona.

"Fuimos con dos veterinarios y aprobaron el proyecto, pues la flor sólo es tóxica si el perro la muerde, y no sólo ella sino muchas más que hay en todos los espacios verdes y públicos de la Ciudad", explicó Ibarra.

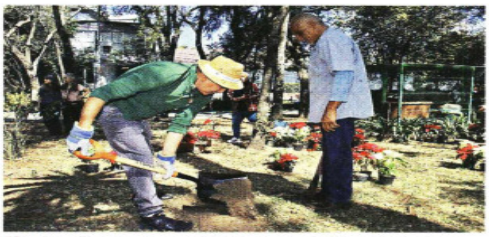

Vecinos llevaron herramientas para trabajar sobre la tierra.

METRÓPOLI

Escanea el código para visitar esta sección en nuestro sitio web

Editora: **Johana Robles**
Coeditora: **Phenélope Aldaz**
Tel: 55 5709 1313
Ext: 4561 y 4524

CRÓNICA ABREN 9 DE 20 ESTACIONES

BERENICE FREGOSO, EL UNIVERSAL

Los capitalinos aprovecharon la reapertura de la Línea 12 para trasladarse a sus destinos; también fueron desplegados elementos de la Guardia Nacional.

"Hay que dar una segunda oportunidad"

Usuarios regresan al tramo subterráneo de la L12 del Metro tras casi 2 años cerrada; **CDMX asegura que rehabilitación fue certificada**

SERVICIO EMERGENTE

La RTP seguirá operando en el resto de la L12 que aún no está rehabilitada.

- De la estación Atlalilco hasta Metro Tláhuac, haciendo paradas en todas las estaciones del tramo elevado de Línea 12.
- Un servicio expreso que saldrá de Metro Constitución de 1917 (Línea 8 de Metro), y únicamente hará ascensos y descensos en las estaciones Tlaltenco y Tláhuac.
- En ambos casos el costo será de cinco pesos y el transbordo entre RTP y Metro será gratuito.

Fuentes: Movilidad y CDMX

L-12 REAPERTURA

SALVADOR CORONA
—metropoli@eluniversal.com.mx

"Hay que darle una segunda oportunidad a la Línea 12", dijo Antonio López, quien se encontraba emocionado por la reapertura del tramo subterráneo de la Línea 12, que va de Atlalilco a Mixcoac, luego de permanecer casi dos años cerrada para ser rehabilitada.

"Nos vamos a ahorrar mucho tiempo, es algo que ya esperábamos. Nos acorta la distancia. Si hacíamos más tiempo en el RTP [cerca de una hora], ahorita vamos a hacer menos tiempo", comentó a EL UNIVERSAL.

Así, muchos usuarios empezaron a entrar a los andenes que eran vigilados por la Policía Bancaria Industrial (PBI) y por agentes de la Guardia Nacional (GN), quienes también viajaban en los convoyes.

En punto de las 10:00 horas, la jefa de Gobierno, Claudia Sheinbaum, encabezó el regreso a la operación del túnel, en nueve de sus 20 estaciones, que estaba cerrado tras el desplome una trabe en el tramo elevado que dejó 26 personas fallecidas.

"Esta rehabilitación consistió en un trabajo importante de un cambio de la sub-base, de la base, de todo lo que significa durante este periodo el cambio de aquello que no estaba en buenas condiciones", explicó en compañía del director del Metro, Guillermo Calderón, y el secretario de Movilidad, Andrés Lajous.

Aseguró que la rehabilitación, que se hizo con recursos de las empresas constructoras, tiene el propósito de garantizar la seguridad, mejorar la movilidad, reducir los tiempos de traslado de 175 mil pasajeros diariamente, quienes realizarán este recorrido en 20 minutos, ya que habrá 13 trenes disponibles.

Luego de un acto protocolario, la mandataria realizó el primer viaje, en compañía de usuarios, de Mixcoac a Atlalilco. Ahí cantó junto a un músico urbano, quien tocó la canción *Fue en un Café*, de Los Apson.

Al arribar a Atlalilco, Sheinbaum Pardo fue interceptada por quienes afirmaron ser afectados por el desplome de la Línea 12, el 3 de mayo de 2021, por lo que pidió que fueran atendidos por su equipo de comunicación social.

Tras el arranque de operaciones se pudo observar a cientos de usuarios utilizando el subterráneo de la Línea 12, y aunque muchos lo emplearon para trasladarse a sus trabajos, otros aprovecharon para "ver cómo había quedado". Humberto, vecino de Iztapalapa, indicó que normalmente en RTP tardaba más de 45 minutos para llegar a su empleo, pero que este domingo quiso acudir con su hija para ver el estado en el que se encontraba el tramo subterráneo.

"Estará mejor, lo remodelaron y le cambiaron todo, esperemos que todo esté bien", dijo al ser cuestionado sobre si se siente seguro de subirse al Metro.

En tanto, la señora Bertha refirió que estaba esperando con ansias la reapertura de la Línea 12 ya que se va a ahorrar tiempo en sus traslados: antes hacía 45 minutos y ahora hará 15 minutos.

Durante el recorrido se pudo observar la presencia de la GN en todas las estaciones, dos elementos en cada andén, además de personal de participación ciudadana que repartía folletos sobre las rutas de transporte aún disponible de Atlalico a Tláhuac.

Estratégico

Previamente a la reapertura, el director del Metro señaló que los trabajos de rehabilitación y reforzamiento se han hecho en estricto apego y cumplimiento a los lineamientos, especificaciones y proyectos que estableció el Comité Técnico Asesor, con acompañamiento del Consejo Consultivo del Metro, y se contó con la evaluación satisfactoria de la certificadora internacional TÜV Rheinland de los sistemas de obra civil, vías, sistemas eléctricos, electrónicos, trenes, señalización y comunicación. ● **Con información de David Fuentes**

175 mil
PASAJEROS POR DÍA
es la afluencia estimada que se moverá en el tramo subterráneo de la Línea 12 del Metro.

video
Tras casi dos años, vuelven a tomar la Línea 12
eluniversal.com.mx

BERENICE FREGOSO, EL UNIVERSAL

La jefa de Gobierno, Claudia Sheinbaum, se subió al primer tren en el arranque del túnel de la L12.

ESPECIAL

La separación de los vagones suspendió el servicio de la Línea 7 por espacio de tres horas y media.

Se registra separación de vagones en Línea 7

SALVADOR CORONA
—metropoli@eluniversal.com.mx

Un vagón del tren que llegó a la estación Polanco de la Línea 7 del Metro se separó del otro, lo que provocó temor entre los usuarios. Incluso, quienes estaban en los andenes ayudaron a quienes venían en los convoyes para que salieran, muchos de ellos corrieron. Eso suspendió el servicio tres horas y media.

Lo anterior fue calificado por el director del Sistema de Transporte Colectivo (STC) Metro, Guillermo Calderón, como un situación "totalmente atípica", por lo que interpondrá una denuncia ante la fiscalía capitalina. Por los hechos, peritos acudieron para tomar muestras.

Desde el jueves pasado, las autoridades capitalinas han expuesto que desde el choque de la Línea 3 del Metro, que dejó una joven muerta, han notado la presencia de hechos atípicos, lo que provocó la llegada de 6 mil 60 elementos de la Guardia Nacional.

A las 15:47 horas de ayer domingo "se presentó una separación de vagones en la estación Polanco de la Línea 7, sin lesionados. Se hace denuncia a la fiscalía por ser una situación totalmente atípica. Se trabaja en el restablecimiento del servicio", indicó Calderón

GUILLERMO CALDERÓN
Director general del STC Metro

"Se hace denuncia a la fiscalía por ser una situación totalmente atípica. Se trabaja en el restablecimiento del servicio [en la Línea 7]"

Cerca de las 16:00 horas, el STC Metro informó que en la Línea 7 se ofrecía servicio provisional de Tacuba a El Rosario y de Tacubaya a Barranca del Muerto. No daban servicio San Joaquín, Polanco, Auditorio y Constituyentes.

Para atender a los usuarios hubo un operativo con unidades de la RTP, mientras que elementos del Ejército Mexicano se presentaron afuera de la estación Polanco, lo cual llamó la atención entre los usuarios

Por la noche, en la estación Garibaldi, de la Línea 8, se registró la caída de un objeto metálico en las vías que provocó la evacuación de pasajeros de un tren y humo en el anden. El Metro reportó que el servicio se suspendió momentáneamente. ● **Con información de David Fuentes**

PAN exige que no se le tomen fotos a pasajeros

Sheinbaum defiende presencia de GN en STC; rechaza militarización: ni siquiera llevan armas

SALVADOR CORONA Y OMAR DÍAZ
—metropoli@eluniversal.com.mx

Diputados locales del PAN exigieron al general en retiro Luis Rodríguez Bucio, comandante de la Guardia Nacional, dar la instrucción a sus elementos desplegados en el Metro de dejar de intimidar a los usuarios tomándoles fotografías y videos dentro de las estaciones y vagones, ya que, a juicio de la oposición, es una clara violación a los derechos humanos.

"Ningún cuerpo o institución de seguridad cuenta con la facultad para tomar fotos y grabar en ninguna de sus modalidades a los ciudadanos, tampoco los funcionarios de ninguna dependencia", destacó Aníbal Cañez, es secretario de la Comisión de Administración y Procuración de Justicia en el Congreso de la Ciudad.

Durante la reapertura del tramo subterráneo de Línea 12, la jefa de Gobierno, Claudia Sheinbaum, aseguró que es absolutamente falso que se esté militarizando el Metro con la presencia de la Guardia Nacional, pues, dijo, "ni siquiera van armados".

Incluso defendió la presencia de la GN al señalar que un jefe de Gobierno debe hacer todo lo que está a su alcance para garantizar la seguridad de los usuarios: "Están dando una ayuda muy humanitaria a los usuarios". ●

ÁNIBAL CAÑEZ
Diputado del PAN

"Ningún cuerpo de seguridad cuenta con la facultad para tomar fotos y grabar en ninguna de sus modalidades a los ciudadanos"

ÍNDICES MÁXIMOS DE CALIDAD DEL AIRE HASTA LAS 20 HORAS DE AYER

Ozono	máximo	hora				pm-10	máximo	hora			
Noroeste	113	16	Centro	121	18	Noroeste	74	19	Centro	67	19
Noreste	125	17	Suroeste	122	17	Noreste	109	19	Suroeste	45	18
			Sureste	122	17				Sureste	103	08

Contingencia F-1: 150 puntos
Contingencia F-2: 200 puntos

HOY NO CIRCULAN
Vehículos con engomado **AMARILLO**
Holograma de verificación **1** y **2**
Terminación de placa **5** y **6**

"SON ACCIONES MAL INTENCIONADAS QUE NO VAMOS A PERMITIR"

Provocadas, muchas de las fallas del STC en los días recientes: Sheinbaum

Por ello se pidió el apoyo de la Guardia Nacional // Niega que se esté militarizando el sistema

ALEJANDRO CRUZ FLORES

La jefa de Gobierno de la Ciudad de México, Claudia Sheinbaum Pardo, afirmó que muchas de las fallas en el servicio del Metro ocurridas en los días recientes fueron provocadas por actos mal intencionados, motivo por el que se pidió el apoyo de la Guardia Nacional y negó que se esté militarizando ese sistema de transporte al subrayar que los elementos desplegados no están armados.

Sobre la responsabilidad de esos actos, expresó que ello lo deberá definir la Fiscalía General de Justicia capitalina. ¿Es un sabotaje?, se le preguntó. A lo que respondió: "No podemos usar esa palabra, pero sí sabemos que hay acciones mal intencionadas (en el Metro) que no vamos a permitir".

La titular del Ejecutivo local resaltó que lo más importante es resguardar la integridad de los usuarios de la red ante este tipo de eventos, de allí la presencia de la Guardia Nacional, que además de vigilar hace recorridos nocturnos, al igual que el personal del Sistema de Transporte Colectivo (STC) Metro y de la Secretaría de Seguridad Ciudadana, con el propósito de que no ocurran ese tipo de eventos.

"Hay eventos (en el Metro) que no tienen que ver con mantenimiento, que afectan al servicio, a sus usuarios y a su seguridad, principalmente". Se trata, agregó, de situaciones "fuera de lo común, fallas atípicas", y es responsabilidad del gobierno hacer todo lo necesario para proteger a quienes utilizan este medio de transporte.

"El Metro tiene que seguir siendo un espacio seguro, eficaz, útil para millones de mexicanos que lo usan diariamente", subrayó Claudia Sheinbaum, y agregó que por ello la Guardia Nacional está para cuidar a las personas y actuar en cualquier momento que vean alguna acción malintencionada.

Se actuará en consecuencia

Y aclaró: "Para todos aquellos que dicen que esta es una militarización del Metro, es absolutamente falso, y es tan falso que ni siquiera van armados, están ayudando, protegiendo, incluso apoyando de una manera muy humanitaria a todos los usuarios del Metro".

La mandataria capitalina advirtió que ante cualquier acto intencionado para dañar al Metro se va a actuar en consecuencia, porque "como jefa de Gobierno tenemos una responsabilidad con la seguridad de los habitantes de la ciudad, y por ello estamos haciendo todo lo necesario para que así sea, y en particular en las instalaciones del Metro".

De allí que, expresó, se esta trabajando para garantizar la seguridad de los usuarios, por lo que se hará todo lo que sea necesario, como tratar de detectar cualquier acto mal intencionado que se pretenda realizar; por eso es la presencia de la Guardia Nacional en el Metro.

Se desprende vagón del Metro al arribar a la estación Polanco; frena el servicio por tres horas

La fiscalía local inició una carpeta de investigación // Es una situación totalmente atípica, señala director

◀ **Un nuevo incidente se registró la tarde de ayer en el Metro: un vagón se separó del convoy al llegar a la estación Polanco de la línea 7. El STC informó que no hubo lesionados.** Foto tomada de Twitter

ALEJANDRO CRUZ FLORES Y LAURA GÓMEZ FLORES

Un nuevo incidente ocurrió en la red del Sistema de Transporte Colectivo (STC) Metro, luego de que en la línea 7 un vagón se separó del tren cuando llegaba a la estación Polanco, motivo por el cual se suspendió el servicio en cuatro estaciones por más de tres horas, sin que se reportaran personas lesionadas.

La Fiscalía General de Justicia (FGJ) de la Ciudad de México inició una carpeta de investigación por estos hechos que ocurrieron alrededor de las 15:45 horas cuando la unidad llegaba a la citada estación. Se escuchó una explosión y empezó a salir humo, relataron usuarios en las redes sociales.

Lo ocurrido provocó angustia entre los pasajeros, que fueron desalojados, aunque en algunos casos tuvieron que abrir las puertas por sí mismos y otros comenzaron a salir del tren por las ventanas.

Una vez afuera los usuarios, trabajadores de las áreas de Transportación, Material Rodante e Instalaciones Fijas iniciaron las labores para retirar el tren, al lugar también acudieron representantes del Comité de Incidentes Relevantes; además, se interpuso una denuncia ante la fiscalía local por tratarse de "una situación totalmente atípica", señaló el director del Sistema de Transporte Colectivo (STC), Guillermo Calderón Aguilera.

Sólo se dio servicio provisional de Barranca del Muerto a Tacubaya y de El Rosario a Tacuba, mientras las estaciones San Joaquín, Polanco, Auditorio y Constituyentes quedaron sin servicio, motivo por el cual se habilitaron autobuses de la Red de Transporte de Pasajeros para cubrir el tramo afectado. A las 19:11 horas se reactivó el servicio, informó el STC.

La carpeta de investigación iniciada por la FGJ fue por el delito de daño por tránsito de vehículos, por lo que se dio intervención a personal especializado de la Coordinación General de Investigación Forense y Servicios Periciales, expertos en fotografía, video, criminalística y hechos de tránsito.

Peritos en electricidad, incendios y explosivos, seguridad industrial, informática y mecánica, también se presentaron en lugar para recabar indicios y realizar los dictámenes correspondientes; mientras, policías de investigación entrevistaron a posibles testigos y recabaron imágenes de las cámaras de videovigilancia del Metro.

Por la noche, en la estación Bellas Artes de la línea 8, se suspendió el servicio por unos minutos debido a un objeto metálico que cayó a las vías, sin que pasara a mayores el incidente.

> *Al principio se escuchó una explosión y luego salió humo*

Cayó El Fercho. La Policía de la ciudad detuvo a Fernando "N", alias *El Fercho* o *El Bebé*, un narcomenudista ligado a las bandas criminales La Unión Tepito y Los Tanzanios. Su arresto se efectuó el pasado viernes alrededor de las 16:20 horas, en la calle Mecánicos, colonia Morelos, alcaldía Venustiano Carranza. — *Iván Mejía*

Foto: Especial

EN MARCHA, TRAMO SUBTERRÁNEO

REABREN LA LÍNEA 12; GARANTIZAN SEGURIDAD

LA EMPRESA CERTIFICADORA INTERNACIONAL TÜV RHEINLAND avaló la seguridad operativa, destacó el director del Metro, Guillermo Calderón

POR JONÁS LÓPEZ
jonas.lopez@gimm.com.mx

La jefa de Gobierno, Claudia Sheinbaum, encabezó ayer la reapertura del tramo subterráneo de la Línea 12 del Metro, el cual, aseguraron las autoridades, cuenta con certificación que garantiza su seguridad operativa.

La mandataria calificó como una buena noticia la reapertura de este tramo de 11.8 kilómetros y nueve estaciones, el cual estuvo fuera de servicio desde el 3 de mayo de 2021, cuando se desplomó una parte del viaducto elevado.

"El día de hoy, lo bueno, la buena noticia es que se abre ya el tramo subterráneo de la Línea 12 del Metro", dijo.

Guillermo Calderón, director del Sistema de Transporte Colectivo (STC), señaló que el tramo subterráneo cuenta con certificaciones de seguridad de empresas internacionales.

"Desde el inicio de los primeros trabajos de diagnóstico, proyectos ejecutivos, obras, seguimiento, puesta en marcha, tuvimos el acompañamiento de la empresa certificadora internacional TÜV Rheinland en la revisión de lo que son sistemas de obras civil, vías, sistemas eléctricos, electrónicos, trenes, señalización y comunicación, y centro de control de operación.

"Esta empresa ha señalado el cumplimiento satisfactorio de la evaluación de seguridad operacional", expresó.

La rehabilitación incluyó el reforzamiento con materiales de mayor dureza en siete curvas cerradas.

> El día de hoy, lo bueno, la buena noticia es que se abre ya el tramo subterráneo de la Línea 12 del Metro".
>
> **CLAUDIA SHEINBAUM**
> JEFA DE GOBIERNO

Andrés Lajous, titular de la Secretaría de Movilidad, informó que seguirá el servicio de apoyo con autobuses de la Red de Movilidad Integrada de Atlalilco a Tláhuac.

Agregó que con el tramo subterráneo de la Línea 12 operando, los usuarios ahorrarán tiempo.

"Los usuarios que ahorita han hecho recorridos muy largos tendrán una reducción de 40%, 50% en esos viajes en las mañanas y en las tardes", dijo.

Foto: Especial

La jefa de Gobierno, Claudia Sheinbaum, dijo que los usuarios del Metro que ayer abordaron la Línea 12 se mostraron contentos. Estuvo acompañada de integrantes de su gabinete.

Ahorrarán tiempo; hay dudas

En la reapertura de la L12, usuarios mostraron incertidumbre respecto a la condición que guarda luego de su rehabilitación.

Tras un recorrido por el tramo Mixcoac-Atlalilco, la jefa de Gobierno, Claudia Sheinbaum, dijo que estaba contenta, como los usuarios.

"La gente que está muy contenta; quisimos hacer esta reapertura con la gente que usa el Metro todos los días, y la gente está contenta y nosotros también", dijo.

Algunos usuarios coincidieron en que con el Metro ahorrarán hasta una hora en sus trayectos diarios.

Sin embargo se mostraron con incertidumbre porque esperan que las reparaciones garanticen que no ocurrirá otra tragedia.

"Está genial porque nos ahorra mucho tiempo. Esperemos que sí lo han hecho bien para que no pase otro accidente de nuevo, porque pues igualmente todos salimos, pero nadie sabe si vamos a regresar a casa", dijo Verónica Vázquez, una usuaria.

"Yo creo que siempre sale uno a veces con miedo, por trabajo para salir adelante hay que salir a trabajar o los que salen con miedo a veces tiene que salir uno y tomar el Metro o cualquier transporte", expresó Inés Calixto, otra usuaria.

"Desde que se cayó, desde ahí, desde ese instante que se cayó, yo ya no quise subir (al Metro) y hasta que me dijeron ahorita: ya se reanudaron los sistemas, agarré y me traje a mi hermanita y ya me vine por acá", expresó Hugo González, otro usuario.

En tanto, un grupo de personas inconformes, quienes dijeron que eran víctimas del colapso de la L12, abordaron a la jefa de Gobierno, Claudia Sheinbaum.

Luego de su recorrido por el tramo subterráneo, la mandataria capitalina salió de la estación Atlalilco.

Ahí le pidieron una audiencia y aseguraron que no han recibido el apoyo completo luego del incidente de mayo de 2021.

"Por eso pido la audiencia con la doctora, porque no se me ha cumplido en las ayudas como ellos lo dijeron; nada más a medias, todo a medias", dijo Raúl González, uno de los inconformes.

Sheinbaum les dijo que los atendería hoy.

En tanto, los diputados locales del PAN Federico Döring, Luis Chávez y Héctor Barrera expresaron que es una buena noticia la reapertura de la Línea 12 en su tramo subterráneo, pero consideraron que "de nada sirve la garantía de no repetición y de seguridad de los usuarios del Metro en instalaciones subterráneas y no subterráneas, con 26 vidas perdidas y sin un solo servidor público en la cárcel, ni servidores públicos inhabilitados".

Los legisladores consideraron que sólo ha habido "justicia a billetazos y la exoneración grosera, burda, soez y vulgar de Florencia Serranía (exdirectora del Mero) que ni siquiera compareció ante el Ministerio Público y a la que la mayoría de Morena (en el Congreso) ni siquiera obligó a dar la cara ante el Congreso CDMX".

— *Jonás López y Georgina Olson*

Foto: Héctor López

Después de un año y ocho meses cerrada, ayer se volvió a ver el tránsito de convoyes en la llamada Línea Dorada. Como en las otras líneas, ya las patrulla la Guardia Nacional.

comunidad@gimm.com.mx @Comunidad_Exc

COMUNIDAD

EXCELSIOR | LUNES 16 DE ENERO DE 2023

LÍNEA 7

Vagón de convoy se desenganchó

Usuarios reportaron un estruendo y después mucho humo; el tren fue evacuado y retirado para su revisión

POR JONÁS LÓPEZ
jonas.lopez@gimm.com.mx

Un vagón se separó de un tren del Metro en la estación Polanco a las 15:47 horas de ayer, lo que causó alarma entre los usuarios, sin embargo, no se registraron personas lesionadas, informaron las autoridades.

El Sistema de Transporte Colectivo (STC) señaló que por el incidente se hizo una denuncia ante la Fiscalía local.

Es la cuarta denuncia por hechos "atípicos o intencionales" desde que la Guardia Nacional inició el jueves vigilancia en la red del Metro.

En el sitio, el director del STC, Guillermo Calderón, supervisó las labores para el retiro del tren averiado.

Por el incidente y el retiro del tren se estableció servicio provisional en la Línea 7 del Metro.

Sólo se brindó servicio de Barranca del Muerto a Tacubaya y de El Rosario a Tacuba.

Las estaciones que quedaron sin servicio fueron San Joaquín, Polanco, Auditorio y Constituyentes.

Para las 19:18 horas, el STC informó que el servicio se restableció.

En redes sociales fueron publicados diversos mensajes en los que se expresa miedo después de los más recientes incidentes en el Metro.

"Aquí un video del desprendimiento del vagón en la línea naranja estación Polanco, yo venía a bordo y tronó horrible. Qué horror usar el sistema de transporte en la CDMX", se publicó en la cuenta de Twitter Michelle Núñez.

"No quiero usar el Metro por el temor a terminar herido o sin vida. Se desprendieron vagones al llegar a la estación Polanco, esto en la Línea 7. ¿Esto es culpa de la ciudadanía? Pregunta seria, carajo", se publicó en la cuenta de Twitter NAYIB.

Foto: Especial

Aspectos del desprendimiento del último vagón del tren que iba en dirección a la estación terminal El Rosario.

STC Metro: lata causó cortocircuito

La caída de una lata en las vías de la estación Bellas Artes de la Línea 8 del Metro provocó un cortocircuito y el desalojo de un tren.

El incidente ocurrió cerca de las 19:40 horas y para las 20:42, en su cuenta de Twitter, el Sistema de Transporte Colectivo (STC) informó que se había normalizado el servicio.

"Esta noche personal de Transportación retiró un tren de la circulación en Bellas Artes de la Línea 8, luego de que una lata en las vías posiblemente ocasionara un cortocircuito", indicó el organismo en una ficha informativa.

El STC exhortó a los usuarios a evitar la caída de objetos a la zona de vías.

En redes sociales los usuarios se mostraron sorprendidos y con incertidumbre ante el hecho.

— *Jonás López*

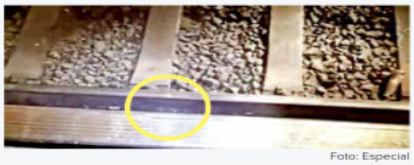

Foto: Especial

Trabajadores del Metro y elementos de la Guardia Nacional inspeccionaron las vías de la estación.

Contacte con la sección: nacional@elfinanciero.com.mx Tel. 55-5449-86-00

NACIONAL
POLÍTICA Y SOCIEDAD

ASTRONAUTA MEXICANA IMPULSA INDUSTRIA AEROESPACIAL EN EL PAÍS

Objetivo. La primera mujer mexicana en viajar al espacio, Katya Echazarreta, impulsa, de la mano del gobierno federal, el desarrollo de talento y capacitación para potenciar la industria aeroespacial en México, y consolidar una misión mexicana al espacio.

Editor: Alonso Jiménez **Coordinador de Información:** Mario Carbonell **Coeditores:** Antonio Ortega y Sergio Bibriesca **Coeditora Gráfica:** Lydia Ramírez **Diseñadora:** Pamela Alvarez

ESPECIAL

PETICIÓN. Morena pidió a sus gobernadores fortalecer la presencia de Claudia Sheinbaum, Adán Augusto López, Marcelo Ebrard y Ricardo Monreal.

JUNTOS. Góbers de la 4T estuvieron con el titular de Segob, Adán Augusto López.

SOSTIENE CIRO MURAYAMA

"Inaudito", que Segob influya en los procesos electorales

El consejero dice que encuentros como el de Adán Augusto López con gobernadores de la 4T son incostitucionales

Trascendió que en la reunión del sábado se dieron indicaciones de cara a las elecciones

DIANA BENÍTEZ
dbenitez@elfinanciero.com.mx

Los funcionarios públicos no pueden influir en procesos electorales por prohibición constitucional, recordó el consejero electoral Ciro Murayama, luego del encuentro que sostuvo el secretario de Gobernación, Adán Augusto López, con gobernadores morenistas para definir reglas hacia la elecciones de 2023 y 2024.

"Mientras el artículo 134 de la Constitución prohíbe a los funcionarios públicos influir en las elecciones, en la @SEGOB_mx se reúnen gobernadores para acordar *piso parejo* a los aspirantes del gobierno a la Presidencia", tuiteó Murayama.

"Es inaudito el desprecio desde el poder a la Constitución", agregó el consejero.

El artículo establece que servidores públicos de la Federación, estados y municipios "tienen toda la obligación de aplicar con imparcialidad los recursos públicos que están bajo su responsabilidad, sin influir en la equidad de la competencia entre los partidos políticos", en los procesos electorales.

Durante el sábado, el secretario de Gobernación convocó a gobernadores morenistas para definir las reglas hacia las elecciones de Coahuila y el Estado de México.

Trascendió que en el encuentro, el secretario 'bajó' indicaciones del presidente Andrés Manuel López Obrador para los procesos electorales, así como para definir los nombres y perfiles de los aspirantes a la Presidencia.

> *"En Segob se reúnen gobernadores. Es inaudito el desprecio desde el poder a la Constitución"*
>
> **CIRO MURAYAMA**
> Consejero del INE

> *"Hago un enérgico llamado a partidos y precandidaturas a conducirse con legalidad"*
>
> **LORENZO CÓRDOVA**
> Presidente del INE

A esa reunión también asisitió Mario Delgado, líder nacional de Morena, quien entregó una carta a los gobernadores.

En ese documento, del cual tiene copia EL FINANCIERO, se les pidió a los mandatarios estatales que fortalezcan la unidad en el movimiento, y se fortalezca la presencia de Claudia Sheinbaum, jefa de Gobierno de la Ciudad de México; Adán Augusto López Hernández y Marcelo Ebrard, secretarios de Gobernación y Relaciones Exteriores, respectivamente, así como del coordinador de Morena en el Senado, Ricardo Monreal.

Además, se les convoca a que se concreten visitas en sus estados para que la gente se informe y comience a definirse el rumbo a la encuesta para elegir candidato.

La reunión se dio el sábado, día de arranque de las precampañas para las gubernaturas de Coahuila y el Estado de México.

Ante ello, Lorenzo Córdova, consejero presidente del Instituto Nacional Electoral (INE), también destacó, en un video en sus redes sociales, que para estos procesos electorales no aplica la reforma electoral.

"Las reglas de propaganda gubernamental siguen siendo las que han venido aplicándose en los últimos años y que han dado pie a contiendas equitativas y sin irrupciones indebidas por parte de funcionarios o entes de gobierno", advirtió el consejero presidente.

Lo anterior, dado que la nueva legislación deja la puerta abierta a que los servidores públicos puedan hacer manifestación en el ámbito electoral.

Córdova Vianello adelantó que durante estas semanas se firmarán convenios "de integridad electoral" con autoridades de las entidades en las que habrá elecciones, incluyendo los partidos políticos.

Resaltó que las autoridades estarán pendientes de gastos de fiscalización y equidad en la contienda .

El consejero presidente aprovechó para hacer un llamado a los partidos y aspirantes a conducirse con legalidad.

"Hago un enérgico llamado a partidos, precandidaturas y personas servidoras públicas a conducirse con legalidad", expuso.

Además, de que permitan al personal electoral realizar las tareas de verificación con fines de fiscalización.

EDITOR: Rodrigo A. Rosales Contreras
COEDITORA: Ilse Becerril
estados@eleconomista.mx
eleconomista.mx
COEDITORA GRÁFICA: Catalina Ortíz

Observatorio Legislativo pide adecuaciones de la Ley de Movilidad

Urgen regulación efectiva de taxis en Quintana Roo

• El costo por un traslado al Aeropuerto Internacional de Cancún llega hasta 1,200 pesos para turistas extranjeros

Jesús Vázquez
estados@eleconomista.mx

Los usuarios reclaman que nunca se aplican los cobros mínimos, aunque el recorrido sea corto.

FOTO: SHUTTERSTOCK

Cancún, QR. El servicio de taxis en Quintana Roo se ha desarrollado durante décadas bajo un esquema de sindicatos que han monopolizado este sector en prácticamente todos los rincones del estado, incluidas las principales ciudades turísticas como Cancún.

El más fuerte, por número de operadores y unidades, es el de Cancún, llamado Sindicato Andrés Quintana Roo, con alrededor de 12,000 autos en operación, seguido de Playa del Carmen con el gremio Lázaro Cárdenas del Río con al menos 7,000 vehículos. En todo el estado son 14 los sindicatos que monopolizan el servicio de taxi.

Además de malas condiciones en la prestación del servicio, los cobros excesivos es otra de las principales quejas de los usuarios. Con la eventual entrada de Uber a Quintana Roo, tras el amparo concedido el pasado 11 de enero a la trasnacional que le permite operar sin una concesión en el estado, los contrastes en los cobros de uno y otro esquema de transportación se hacen evidentes.

Aunque en el papel existe un tarifario que expide el Instituto de Movilidad. El costo por un traslado al Aeropuerto Internacional de Cancún es de 329 pesos, contra los 375 que cobra Uber, pero en los hechos los taxis cobran entre 500 y 700 pesos a residentes locales y hasta 1,200 pesos a turistas extranjeros.

Se suma que en el 2019 se autorizó el último incremento tarifario para los 14 sindicatos que operan en Quintana Roo. En Cancún, según el Periódico Oficial de Quintana Roo, la tarifa mínima pasó de 35 a 37 pesos, pues en la entidad no existe el sistema de taxímetros, por lo que el operador determina si cobra la tarifa mínima o un poco más si considera que la distancia recorrida lo amerita.

Sin embargo, los usuarios reclaman que nunca se aplican los cobros mínimos, aunque el recorrido sea corto; actualmente el costo del servicio arranca en 50 pesos y puede dispararse hasta 200 pesos si destino es por las colonias populares más alejadas del centro de la ciudad.

Ante ello, el Observatorio Legislativo de Quintana Roo considera necesario adecuar Ley de Movilidad, que incluya temas de entrada legal de Uber, regular a los mototaxis, así como supervisar de manera más precisa las concesiones en los servicios de transporte en general.

Detalla que los taxis han operado durante décadas con gran permisividad, más allá de cualquier regulación, llegando a tomar la ley por mano propia, persiguiendo a los conductores de Uber y obligándolos a bajar a sus pasajeros.

Eduardo Galaviz Ibarra, presidente del organismo, dijo que el auge que ha cobrado el tema del transporte por el reciente amparo concedido a Uber es la oportunidad para retomar la adecuación a la normatividad general, lo cual, por muchos años, agregó, se ha quedado pendiente, a pesar de la gran actividad en materia de movilidad que hay en la entidad con el transporte de pasajeros, urbano, de carga y particulares, entre otros.

Amparo

Galaviz Ibarra recordó que el amparo otorgado a Uber exime a la empresa Uber de una concesión de transporte público, como lo establece la Ley de Movilidad, pero no de ser regulado, lo cual obligará a las autoridades estatales a aplicar reformas al reglamento para el control de este servicio brindado por plataforma digital.

En ese sentido, pidió arreglar la reforma de movilidad para evitar conflictos entre conductores de Uber y taxistas en la ciudad.

Relocalización de proveeduría, una oportunidad para Querétaro

Viviana Estrella
estados@eleconomista.mx

Querétaro, Qro. Con una ubicación al centro del país, Querétaro se perfila como un estado atractivo para las empresas que están buscando relocalizarse, refirió el presidente estatal de la Confederación Patronal de la República Mexicana (Coparmex), Jorge Camacho Ortega.

Tras la Cumbre de Líderes de América del Norte, agregó, un punto favorable es la apertura que mostraron los gobiernos de Norteamérica para promover la atracción de inversiones, elemento que favorecería a la entidad.

A decir del empresario, se observa un cambio en la política económica federal, debido a que el secretario de Relaciones Exteriores (SRE), Marcelo Ebrard Casaubón, alista una gira por diversas partes del mundo, con la finalidad de atraer proyectos de inversión.

Se trata de una labor que, dijo, años atrás se realizaba a través de Proméxico, instancia que tenía presencia internacional y que era un enlace tanto para la internacionalización de empresas como para la atracción de capitales.

"En el *nearshoring*, de los lugares privilegiado para esas inversiones es Querétaro, en Querétaro nos veríamos muy beneficiados de esta apertura del gobierno mexicano (...) y en ese sentido las inversiones van a caer como nunca", declaró.

Ante la crisis de semiconductores que impactó a nivel global a la industria automotriz, el presidente estatal de Coparmex planteó que ésta es otra área de oportunidad para que Querétaro se sume a las cadenas de suministro de este producto.

Concretar la atracción de proyectos de inversión hacia Querétaro reditúa en diversas ramas de la economía local, desde la generación de empleos hasta la demanda de superficie industrial y el pago de contribuciones, etcétera, enlistó.

En este contexto, ahondó que otro eslabón en el que Querétaro tiene posibilidades de crecimiento es en el desarrollo de energía solar, debido a que la entidad tiene características climatológicas que permiten generar este tipo de energía.

"Resolviendo las controversias del T-MEC en materia energética, Querétaro presenta condiciones para la generación de energía solar, óptimas", puntualizó.

Index Querétaro también ha planteado que el *nearshoring* representa una oportunidad para la manufactura de exportación.

En breve

Jalisco
Piden reformas en legislación federal para resolver escasez de mano de obra. Tras alcanzar el liderazgo nacional en generación de empleo formal en el 2022, Jalisco enfrenta el reto de conseguir mano de obra suficiente y calificada para ocupar las vacantes que ofertan.

Ciudad de México
Ley de Control de Tabaco traería resultados adversos. La modificación al reglamento de la Ley General para el Control del Tabaco por la Secretaría de Salud federal afectará a las 85,000 tiendas de abarrotes que hay actualmente en la Ciudad de México, informó la Coparmex capitalina.

Nuevo León
Industria automotriz crecería 10% en el 2023. Aunque la debilidad en Estados Unidos desafiaría a la industria automotriz de Nuevo León, la expectativa es de que el sector crezca alrededor del 10% en producción y en ventas, debido al déficit de automóviles en los últimos años, según el Clúster Automotriz de Nuevo León.

CIUDAD
PULSO CITADINO
Lunes 16.01.2023
mexico@razon.com.mx Tel.555260-6001

Alertan por heladas en 10 de 16 alcaldías

LA SECRETARÍA DE GESTIÓN INTEGRAL de Riesgos y Protección Civil informó que en cinco demarcaciones, Milpa Alta, Magdalena Contreras, Tláhuac, Tlalpan y Xochimilco, se esperan las menores temperaturas, por lo que pidió a la población protegerse.

CLIMA PARA HOY MAX. 22° | MIN. 8° SOLEADO CON VIENTO FRÍO

¿SOSPECHA DE COVID-19? Envía un SMS al 51515

NÚMERO ÚTIL LOCATEL **5556581111**

Sheinbaum rechaza "militarización" del STC

Tras 20 meses, reabren tramo subterráneo de L12 del Metro

LA JEFA DE GOBIERNO sostiene que la presencia de la GN es "para cuidar y proteger" a los usuarios; director del organismo garantiza seguridad del túnel rehabilitado

• **Por Frida Sánchez**
elsa.sanchez@razon.com.mx

A 20 meses del colapso de una parte de la Línea 12 del Metro, este domingo reabrió el tramo subterráneo, que corre de Mixcoac a Atlalilco, el cual está compuesto por nueve estaciones.

Al encabezar la ceremonia de reapertura, la Jefa de Gobierno, Claudia Sheinbaum, afirmó que la rehabilitación y reforzamiento de este tramo se llevó a cabo con base en las recomendaciones de expertos y del Comité Técnico Asesor que se creó luego de la tragedia que dejó 26 muertos y casi un centenar de heridos.

"Esta rehabilitación consistió en un trabajo muy importante de un cambio de la subbase, de todo lo que significa durante todo este periodo el cambio de aquello que no estaba en buenas condiciones", dijo.

ELDATO

A PARTIR del pasado jueves, seis mil 60 elementos de la Guardia Nacional se sumaron a la vigilancia de todas las estaciones que forman parte del Sistema de Transporte Colectivo.

Previo a dar un recorrido por las nueve estaciones abiertas, a bordo de un vagón abarrotado y con música de guitarra, Sheinbaum Pardo negó que la presencia de la Guardia Nacional (GN) dentro del Metro signifique la militarización de este medio de transporte; por el contrario, aseguró que esta corporación está "para cuidar y proteger" a los usuarios.

"La presencia de la GN está para cuidar, para proteger a las personas... para todos aquellos que dicen que es una militarización del Metro es absolutamente falso, es tan falso que ni siquiera van armados", señaló.

A tres días del despliegue de la corporación federal en todas las estaciones del medio de transporte más utilizado de la ciudad, la mandataria aseguró que estos elementos "han apoyado de una manera muy humanitaria" a algunos usuarios.

Sheinbaum Pardo reiteró que en los últimos días se han registrado "fallas fuera de lo común" que no tienen que ver con el mantenimiento del Metro, por lo que se comprometió a hacer todo lo que esté en sus manos para garantizar la seguridad.

"Estas fallas atípicas no tienen que ver con el mantenimiento del Metro, tienen que ver con eventos intencionales. Cualquier acto que ponga en riesgo a los usuarios, es obligación de la Jefa de Gobierno, del gobierno de la ciudad, hacer absolutamente todo lo que esté en nuestras manos", dijo.

Asimismo, reiteró que se ha hecho una inversión histórica en este medio de transporte.

Desde la estación Mixcoac, que conecta con la Línea 7, la mandataria garantizó que el túnel es seguro y explicó que aún se trabaja "de manera muy ardua" en la rehabilitación del tramo elevado donde fue el percance de mayo del 2021.

"Se sigue trabajando de manera muy ardua; cada uno de los tramos entre columna y columna, que son más de 250, requiere de un proyecto ejecutivo especial; todo lo que significa la elaboración de las piezas ya está terminado y ahora se está en el proceso de montaje", señaló.

Por su parte, el director general del Sistema de Transporte Colectivo (STC) Metro, Guillermo Calderón, aseguró que la rehabilitación del tramo de 11.8 kilómetros se hizo "en estricto apego y cumplimiento" de las recomendaciones de expertos.

Calderón Aguilera dijo que el túnel "se encuentra en extraordinarias condiciones de seguridad", luego del cambio de más de 15 mil durmientes, rieles, subbase y balasto para mejorar el sistema, así como el mejoramiento de siete curvas.

250
Columnas tiene el tramo elevado de la Línea Dorada, aún sin operación

175
Mil usuarios se verán beneficiados con la reapertura del túnel de la L12

Foto: Cuartoscuro

LA MANDATARIA capitalina abraza a una pasajera tras la reapertura del túnel de la Línea 12, ayer.

ELTIP

LA REHABILITACIÓN del tramo subterráneo de la Línea 12 se realizó en estricto apego y cumplimiento de las recomendaciones que emitió el Comité Técnico Asesor.

...Y se desprenden dos vagones en la Línea 7

• **Por Frida Sánchez**
elsa.sanchez@razon.com.mx

UN NUEVO incidente en el Metro de la Ciudad de México, esta vez en la Línea 7 que corre de El Rosario a Barranca del Muerto, dejó sin servicio seis estaciones por varias horas y causó temor entre usuarios del medio de transporte.

Minutos antes de las 16:00 horas se desprendieron uno del otro dos vagones de un tren, cuando éste llegaba a la zona de andenes en la estación Polanco, por lo que los pasajeros tuvieron que ser desalojados. Para las 16:22, el organismo de transporte anunció la suspensión del servicio en seis estaciones.

Usuarios de redes sociales compartieron imágenes y videos del momento en que tuvieron que ser desalojados del tren, así como de la columna de humo que se desprendió de la parte trasera de uno de los vagones.

En las imágenes se observan sueltos algunos cables que unen a un carro con otro. También se ve a elementos de la Guardia Nacional en la zona.

El inciodente ocasionó la suspensión del servicio en las estaciones Tacuba, San Joaquín, Polanco, Auditorio, Constituyentes y Tacubaya, por lo que la Red de Transporte de Pasajeros (RTP) ofreció apoyo provisional en ambos sentidos.

Un par de horas más tarde, la Fiscalía General de Justicia de la Ciudad de México (FGJ-CDMX) dio a conocer que inició una investigación tras la separación de los dos vagones. En un breve comunicado, el órgano de justicia indicó que personal ministerial, peritos y agentes de la Policía de Investigación (PDI) acudieron a la zona del suceso para realizar las investigaciones.

Por su parte, el director del Sistema de Transporte Colectivo (STC) Metro, Guillermo Calderón Aguilera, aseguró que el hecho de este domingo fue una situación "totalmente atípica".

En redes sociales, el funcionario adelantó que se presentó una denuncia ante la Fiscalía capitalina para que investigue el incidente.

Hasta el cierre de esta edición no se habían dado a conocer las causas de este percance, el cual fue calificado como "no grave" por el STC en una tarjeta informativa.

ELTIP

USUARIOS de redes sociales compartieron imágenes en las cuales se aprecia el humo que surgió con el incidente y algunos cables sueltos que unían a los dos vagones separados.

FOTOS: ROBERTO HERNÁNDEZ

La Guardia Nacional también trabajará en el tramo recién reabierto, que va de Atlalilco hasta Mixcoac

El recorrido se hace en 20 minutos

OTRO "INCIDENTE ATÍPICO" OPACA FESTEJO

Línea 12 reanuda, por cuarta vez, sus viajes

MANUEL COSME Y AABYE VARGAS

Un año y ocho meses después del desplome que mató a 26 usuarios reabrió un tramo de la línea

La Línea 12 del Metro abrió sus puertas parcialmente por cuarta ocasión a más de una década de que empezó a funcionar, esta vez la ceremonia de reestreno fue en la terminal Mixcoac, la primera vez tuvo lugar en la estación Parque de Los Venados; la siguiente ocurrió en el Metro Tláhuac.

Ayer, Claudia Sheinbaum Pardo, jefa de Gobierno de la Ciudad de México, acudió a Mixcoac a fin de poner en marcha otra vez el tramo subterráneo.

Ofreció un mensaje a medios, saludó a los usuarios, se subió al primer tren de servicio y entonó junto a los viajeros y a su gabinete de movilidad la canción "Fue en un café" pues un trovador urbano iba en el mismo vagón.

Como el 30 de octubre de 2012, cuando inauguraron la también llamada Línea Dorada, instalaciones y vagones estaban limpios, la frecuencia de paso de los trenes fue de cuatro a cinco minutos. El recorrido entre las estaciones Atlalilco y Mixcoac es rápido, 20 minutos como máximo, pero había poca afluencia de pasajeros.

Asimismo, el acceso fue gratis, de puertas abiertas, y el personal del gobierno capitalino repartió a los usuarios folletos con indicaciones sobre la forma de llegar a las estaciones que aún están en rehabilitación.

Los primeros pasajeros acudieron contentos porque dejarán de perder más de dos horas para trasladarse a sus hogares, lugares de trabajo y escuelas.

ADRIÁN VÁZQUEZ

Ayer desalojaron la L7 por un incidente en Polanco

APOYO

EL SERVICIO de RTP y Metrobús se mantendrá de Atlalilco a Tláhuac hasta que reabra por completo

Marcelo Ebrard, jefe de Gobierno del entonces Distrito Federal; Felipe Calderón, presidente de la República, y Carlos Slim, presidente del Grupo Carso, inauguraron la Línea 12 durante una ceremonia en la estación Parque de Los Venados.

Sin embargo, poco le duró el gusto a los habitantes de Tláhuac, que son quienes más usan esa ruta, porque en 2014 funcionarios del gobierno sucesor, a cargo de Miguel Ángel Mancera, suspendieron el servicio en 11 estaciones del tramo elevado debido a que representaba un riesgo para los usuarios.

El tramo subterráneo beneficiará a 175 mil personas de manera diaria en los 13 trenes que circularán en los 11.8 kilómetros. El tiempo de espera es de tres minutos con 15 segundos

Luego de las reparaciones necesarias, el llamado viaducto quedó listo para volver a entrar en servicio y esa vez la reinauguración tuvo lugar en la terminal Tláhuac, donde funcionarios del gobierno local asumieron el compromiso de garantizar la seguridad de la rehabilitación.

Vino el terremoto de 2017 y nuevamente seis estaciones del tramo elevado quedaron sin servicio debido a los daños generados por el sismo y fallas constructivas.

Vino la noche del 3 de mayo de 2022 y una parte del tramo elevado, entre las estaciones Tezonco y Los Olivos, colapsó y desde entonces la Línea 12 suspendió el servicio.

La noche del sábado, empleados de limpieza aseaban aceleradamente el largo pasillo de correspondencia en la estación Atlallilco y que comunica a la Línea Dorada con la 8; mientras que afuera el personal del gobierno local colocaba letreros para indicar a los pasajeros donde abordar las unidades de apoyo.

ATÍPICO

Seis horas después de la celebración por el regreso de la línea dorada, otro "incidente atípico" ocurrió en el Metro: los vagones de un convoy de la Línea 7 se separaron mientras daba servicio.

Por este incidente, el Metro dio aviso a la Fiscalía General de Justicia de la Ciudad de México. También acudió el comité de investigación de incidentes relevantes, que también indaga el choque de trenes ocurrido en la Línea 3.

"Estas fallas atípicas no tienen que ver con el mantenimiento del Metro, son fallas atípicas que en muchos casos tienen que ver con eventos intencionados", dijo Sheinbaum antes del incidente.

EDITOR: ARTURO RIVERA / TEL: 1454 4012
ARTURO.RIVERA@24-HORAS.MX / TWITTER: @ARTURIVEGA

GABRIELA ESQUIVEL

AFLUENCIA. Al reanudar su operación, los capitalinos retomaron sus traslados en los vagones de la Línea 12.

"Esta rehabilitación consistió en un trabajo muy importante porque se realizó un cambio de la subbase que no estaba en buenas condiciones"

CLAUDIA SHEINBAUM
Jefa de Gobierno

TRAS AÑO Y MEDIO DE PERMANECER CERRADA

Línea 12 del Metro reabre en el tramo Mixcoac-Atlalilco

Recursos. La Jefa de Gobierno asegura que durante su administración no se ha disminuido el presupuesto para este medio de transporte

ARMANDO YEFERSON

La jefa de Gobierno de la Ciudad de México, Claudia Sheinbaum, realizó la reapertura del tramo subterráneo de la Línea 12 del Metro que va de Mixcoac a Atlalilco, el cual permaneció cerrado por 20 meses para su reparación; con ello, ahora más 175 mil usuarios realizarán este recorrido diario en un lapso de 20 minutos.

"Esta rehabilitación consistió en un trabajo muy importante porque se realizó un cambio de la subbase que no estaba en buenas condiciones", explicó.

En la estación Mixcoac, donde se efectuó el acto, la mandataria capitalina enfatizó que cada año el presupuesto del Metro ha aumentado desde su administración. Posteriormente, acompañada de ciudadanos y funcionarios de su administración efectuó un recorrido en el tramo subterraneo, el cual estuvo amenizado con música y ella se animó a cantar.

El director General del Metro, Guillermo Calderón, informó que los trabajos de rehabilitación y reforzamiento del tramo subterráneo consistieron en la sustitución de siete curvas para mejorar la estabilidad de la vía, ofrecer mayor seguridad y reducir los costos de mantenimiento.

"Para la subbase se construyó una losa de concreto impermeable, estable y resistente; se sustituyeron 22 mil metros cúbicos de balasto por uno de mayor dureza; se cambiaron más de 15 mil durmientes por unos de mayor resistencia; se cambiaron 17 mil 400 metros de riel por uno de mayor dureza", detalló.

Además, se realizó una revisión integral de los sistemas de cárcamos y drenajes con lo cual: "se construyeron cinco nuevos cárcamos, se equiparon con sistemas automáticos de bombeo diez de los 70 cárcamos, que ya existían, y se eliminaron 200 filtraciones de agua", indicó.

Informó que el tramo reparado contará para su operación con 13 trenes, cuyo intervalo entre cada uno será de tres minutos, aproximadamente, los cuales recorrerán los 11.8 kilómetros de las nueve estaciones en 20 minutos.

El secretario de Movilidad, Andrés Lajous, aclaró que a los usuarios de la Línea 12 se les seguirá brindando servicio de apoyo con la Red de Transporte de Pasajeros (RTP) y Metrobús en el tramo Atlilco a Tláhuac.

Tras el desplome en mayo de 2021 de una estructura entre las estaciones los Olivos y Tezonco, donde murieron 26 personas, se realizó un cierre parcial de la Línea 12 para su revisión y rehabilitación. Este domingo reabrieron nueve estaciones donde se efectuaron reparaciones y aún no hay fecha para hacer una apertura del tramo elevado.

GABRIELA ESQUIVEL

CONTENTOS. En compañía de usuarios del Metro, la jefa de Gobierno, Claudia Sheinbaum, encabezó la reapertura del tramo subterráneo de la Línea 12.

TESTIMONIOS

Celebran usuarios reapertura de la Línea Dorada

Luego de que la jefa de Gobierno, Claudia Sheinbaum, reabrió el tramo subterráneo de la Línea 12 del Metro, que va de Mixcoac a Atlalilco, usuarios celebraron el reinicio de su operación.

A las afueras de la estación Atlalilco, Claudia Jiménez celebró la reapertura de este tramo, pues aseguró que ello beneficiará a muchas personas en sus tiempos de trayecto.

"Gracias a Dios ya está la Línea 12, porque de Tláhuac para acá (Atlalilco) viene mucha gente, la verdad sufren mucho con eso", expresó a **24 HORAS**.

También, Nancy coincidió en que la reapertura de este tramo de la Línea 12 ayudará en los tiempos de traslado, pues señaló que de la estación Zapata a Atlalilco se hizo diez minutos cuando antes el trayecto lo recorría en 45.

"Desde Lomas Estrella a Zapata me hacía 45 minutos, y ahorita de Zapata a Atlalilco me hago 10 minutos. Hay mucha vigilancia, están los de la Guardia Nacional, que está para dar servicio de apoyo, no te agreden", dijo.

Por su parte, Carlos comentó que aprovechó la reapertura de este tramo para visitar el Parque de los Venados, en compañía de su familia. **/ARMANDO YEFERSON**

FGJ investiga desolde de vagón en L7 del Metro

Luego de que ese domingo se registró un desolde de vagones en la estación Polanco de la Línea 7 del Metro, dirección El Rosario, y que ocasionó una nube de humo, la Fiscalía capitalina informó que abrió una carpeta de investigación.

Los hechos ocurrieron alrededor de las 15:30 horas cuando el desacoplamiento de vagones ocasionó una nube de humo en el exterior del tren, alarmando a los que se encontraban a bordo del transporte.

Posteriormente, el organismo informó que se restableció el servicio de manera provisional con apoyo de la Red de Transporte de Pasajeros (RTP), el cual será de Barranca del Muerto a Tacubaya, y de la estación El Rosario a Tacubaya.

Por otro lado, en las estaciones San Joaquín, Polanco, Auditorio y Constituyentes el servicio fue temporalmente suspendido.

FGJCDMX

PESQUISAS. La FGJ local investiga el desacoplamiento de un vagón en la estación Polanco, que ocasionó una nube de humo.

En tanto, en el sitio se registro la presencia del personal del área Jurídica del Metro y de Investigación de Incidentes relevantes.

Además, el director general del Metro, Guillermo Calderón Aguilera, supervisó las labores para el retiro del tren, y a pesar del humo provocado por el incidente no se registraron personas lesionadas.

Asimismo, informó que se trató de una "situación totalmente atípica", por lo que se levantó una denuncia ante la Fiscalía General de Justicia de la Ciudad de México (FGJCDMX), quien inició una carpeta de investigación.

"Alrededor de las 15 horas con 47 minutos del día de hoy, se presentó una separación de vagones en la estación Polanco de la Línea 7, sin lesionados. Se hace denuncia a la Fiscalía por ser una situación totalmente atípica. Se trabaja en el restablecimiento del servicio", informó a través de su cuenta de Twitter.

Cabe recordar que en días pasados la jefa de Gobierno, Claudia Sheinbaum, comentó que los recientes incidentes en el subterráneo se debían a un sabotaje.

También ayer, autoridades del Metro señalaron que un objeto metálico provocó humo en la estación Bellas Artes, en la Línea 8. **/ARMANDO YEFERSON / ELIZABETH JUÁREZ FES ACATLÁN**

¡Por fin! Línea 12 del Metro reabre tramo subterráneo

Con la reapertura del tramo subterráneo de Mixcoac a Atlalilco, se espera una afluencia diaria de 175 mil pasajeros, con 13 trenes operando

Movilidad

Gerardo Mayoral
metropoli@cronica.com.mx

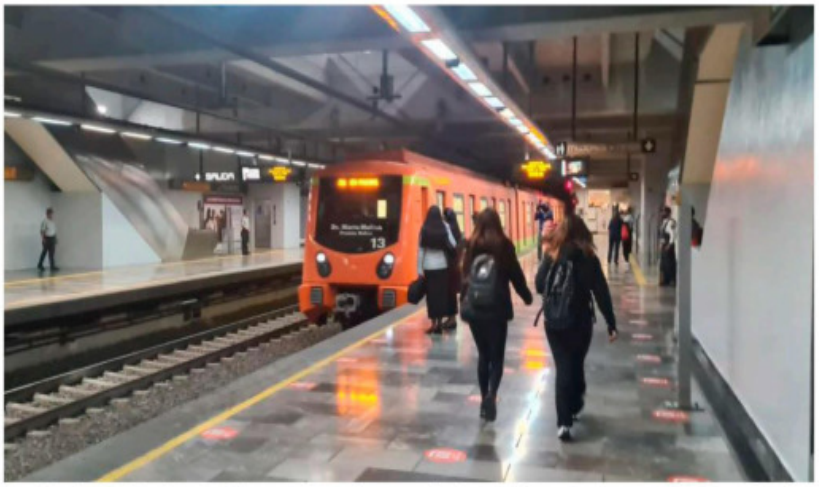

Este domingo la Línea 12 operó de manera gratuita para todos los usuarios.

A 20 meses del colapso en la interceptación Olivos y Tezonco, el tramos subterráneo de la Línea 12 del Sistema de Transporte Colectivo (STC) Metro reabrió este domingo luego de un periodo de supervisión y de mejoras a su infraestructura.

Poco después de las 10:00 horas, la jefa de Gobierno, Claudia Sheinbaum, arribó junto a funcionarios y usuarios al primer tren que partió desde la estación Mixcoac para así recorrer las 9 estaciones que comprenden dicho tramo rehabilitado.

La jefa del Ejecutivo local afirmó que esta rehabilitación se hizo con base en todas las recomendaciones técnicas y el seguimiento de un Comité Técnico Asesor, la cual consistió "en un trabajo muy importante del cambio de aquello que no estaba en buenas condiciones".

"Se encontró en su momento un porcentaje muy importante de humedad, y por eso se hicieron todos estos cambios, para poder hacer de este tramo subterráneo un tramo seguro", explicó.

Respecto a la zona elevada de la "Línea Dorada", Sheinbaum detalló que ya se encuentran en el proceso de montaje de las piezas elaboradas cada uno de los más de 250 tramos entre columnas.

"Se está llevando a cabo con toda seguridad, todo seguimiento y toda supervisión. La buena noticia es que se abre ya el tramo subterráneo de la Línea 12 del Metro", dijo Sheinbaum.

Las estaciones que ya se encuentran en operación son Mixcoac, Insurgentes Sur, Hospital 20 de Noviembre, Zapata, Parque de los Venados, Eje Central, Ermita, Mexicaltzingo y Atlalilco, y se espera que beneficien a 175 mil usuarios a diario con 13 trenes operando en un tiempo de recorrido estimado de 20 minutos.

LABORES DE MEJORAMIENTO

Durante la reapertura de este tramo, el director general del Metro, Guillermo Calderón, informó sobre los trabajos llevados a cabo durante los últimos meses a fin de reforzar la seguridad en los túneles de la Línea 12.

"Fue revisado bajo los protocolos más estrictos y se encuentra en extraordinarias condiciones de seguridad y protegido para cualquier situación de sismos o de movimiento de suelos", indicó.

También destacó que el mejoramiento de la obra tuvo que ver con el mejoramiento de 7 curvas cerradas, en las que se sustituyeron rieles, durmientes, fijaciones y balasto a fin de que haya mejor estabilidad, mayor seguridad así como reducir los costos de mantenimiento.

A su vez, subrayó que se construyeron cinco cárcamos adicionales, se reforzó el equipo de bombeo en 10 ya existentes y 200 filtraciones fueron selladas.

Los tramos intervenidos en estas 7 curvas, explicó, van de Zapata a Parque de los Venados; de Parque de los Venados a Eje Central; y de Mexicaltzingo a Atlalilco.

En cuanto a los rieles, dijo que 17 mil 400 metros de este elemento fueron cambiados por rieles de mayor dureza para ofrecer una mayor y mejor resistencia y durabilidad.

Los trenes también fueron atendidos, llevando a cabo pruebas de marcha así como pruebas dinámicas, al ser equipados con cámaras.

RTP Y METROBÚS BRINDAN SERVICIO ALTERNO A TRAMO ELEVADO

Por su parte, el secretario de movilidad, André Lajous, recordó que se continuará ofreciendo servicio de apoyo a partir de las estaciones aún cerradas, que van de la estación Atlalilco hasta Tláhuac.

"Tenemos a disposición 150 unidades de la Red de Transporte de Pasajeros (RTP). Tenemos también un servicio con 40 unidades articuladas del Metrobús, y tenemos un servicio desde Constitución de 1917 a Tláhuac con la RTP, de tal forma que los usuarios tendrán una reducción del 40 al 50 por ciento en esos viajes en las mañanas y en las tardes", finalizó•

Sheinbaum niega militarización del Metro por presencia de GN

La jefa de gobierno, Claudia Sheinbaum, durante la conferencia previo a la reapertura del tramo subterráneo de la Línea 12 Metro.

"La Guardia Nacional está para cuidar y para proteger a los usuarios del Metro. Para todos aquellos que dicen que esta es una militarización, es absolutamente falso". Así lo dijo la jefa de gobierno, Claudia Sheinbaum, durante la conferencia previo a la reapertura del tramo subterráneo de la Línea 12 del Sistema de Transporte Colectivo (STC) Metro, en donde además afirmó que las recientes fallas que este ha presentado se deben a eventos intencionados.

"Aún con todo esto que estamos haciendo ocurrieron eventos de falla fuera de lo común en el Metro de la ciudad. Estas fallas atípicas no tienen que ver con el mantenimiento del Metro, son fallas atípicas que en muchos casos tienen que ver con eventos intencionados", aclaró Sheinbaum.

A su vez, explicó que cualquier acto que ponga en riesgo a los usuarios del STC, es obligación de la jefa de gobierno y del gobierno de la Ciudad de México "hacer absolutamente todo lo que esté en nuestras manos para garantizar la seguridad de los usuarios, de los habitantes de la ciudad y del Estado de México, que usan este modo de transporte tan importante".

Reafirmó que el Metro tiene que seguir siendo un espacio seguro, eficaz y útil para millones de mexicanos que lo usan diariamente.

GUARDIA NACIONAL COMO APOYO A LA SEGURIDAD

La jefa del Ejecutivo local, indicó que la GN trabajará junto con las autoridades capitalinas ante acciones malintencionadas identificadas a fin de que no haya ningún percance y de ser posible, corregirlo en el momento.

"La GN es una institución de nuestro país y es tan falso que esta es una militarización que ni siquiera van armados. Están ayudando, están protegiendo y como lo hemos visto en muchas escenas, inclusive están apoyando de una manera muy humanitaria a los usuarios", aseveró.

Señaló que ante cualquier sospecha de acto malintencionado se tienen que tomar medidas, y por eso son fundamentales las acciones que se están tomando• *(Gerardo Mayoral)*

Detienen a dos por pornografía infantil

Elementos de la Fiscalía General de Justicia arrestaron a un hombre y una mujer que tenían a un menor de edad, víctima de explotación sexual infantil, mismo que fue rescatado en una casa ubicada en la alcaldía Coyoacán.

FGJCDMX

MI CIUDAD

Editor: Israel Campos Montes / israel.campos@diariodemexico.com / Diseño: Lluvia Alonso

SHEINBAUM REABRE L12 DEL METRO

Niega otra vez militarización

La jefa de Gobierno ve con buenos ojos emplear a los elementos de la GN

REDACCIÓN
@DDMexico

Nuevamente, Claudia Sheinbaum Pardo, jefa de Gobierno, aseguró es absolutamente falso que se esté militarizando el Sistema de Transporte Colectivo (STC) Metro con la presencia de la Guardia Nacional, al enfatizar que "ni siquiera van armados".

Tras encabezar la reapertura del tramo subterráneo de la Línea 12, que corre de Atlalilco a Mixcoac y viceversa, la mandataria defendió la presencia de los efectivos, al señalar que un jefe de gobierno debe hacer todo lo que está a su alcance para garantizar la seguridad de los usuarios.

"Están ayudando, están protegiendo y como lo hemos visto en muchas escenas están dando una ayuda muy humanitaria a los usuarios del Metro", agregó.

"Aún con todo esto que estamos haciendo, ocurrieron eventos fuera de lo común en el Metro, estas fallas atípicas no tienen que ver con el mantenimiento del Metro, son fallas atípicas que en muchos casos tienen que ver con eventos intencionados", señaló sin ofrecer ninguna prueba de sus comentarios.

Al subirse a un convoy de la también conocida como "línea dorada", la morenista estuvo acompañada de una persona que cargaba una guitarra acústica, quien decidió cantar varios éxitos "de ayer y hoy" para amenizar el viaje, le dedicó a Sheinbaum Pardo "Ni tú ni nadie", de Alaska y Dinarama.

"Haces muy mal, en elevar mi tensión, en aplastar mi ambición, tú sigue así, ya verás", se dice al inicio de la melodía.

Dicho cantante dijo llamarse Israel y aseguró ser "un ciudadano de Iztapalapa".

CUARTOSCURO

Ayer se dio acceso gratuito en la *línea dorada* del STC.

CERTIFICACIÓN DE SEGURIDAD

Previo a la reapertura que se dio a las 10:00 horas, Guillermo Calderón Aguilera, director general del STC Metro, aseveró que "han sido meses de arduo trabajo en la rehabilitación y reforzamiento" de esta ruta, la cual manifestó, tiene certificación de seguridad.

Indicó que para esto, la empresa internacional certificadora TÜVRheinland, así como empresas de experiencia mundial en metros y sistemas ferroviarios como Egis y TSO, llevaron a cabo la revisión y supervisión.

Una vez que comenzó este servicio de movilidad público, Sheinbaum Pardo destacó que los viajes son gratuitos este domingo.

Tuvieron que pasar 20 meses y 12 días para que volviera a funcionar este trayecto de túneles, luego que un tramo del viaducto elevado entre las estaciones Olivos y Tezonco se desplomara por la noche del 3 de mayo de 2021, hecho que dejó 26 muertos y más de 100 lesionados.

Desde mañana, en la Línea 12 la validación del pasaje es como de costumbre, es decir, únicamente con tarjeta electrónica del sistema de movilidad de la entidad.

CUARTOSCURO

Estos hechos tuvieron lugar en la colonia Leyes de Reforma.

Asesinan a hombre en Iztapalapa

REDACCIÓN
@DDMexico

Siguen los homicidios en la Ciudad de México y es que un hombre de aproximadamente 30 años fue asesinado a balazos en calles de la colonia Leyes de Reforma, alcaldía de Iztapalapa.

Medios indicaron que el crimen ocurrió en el cruce de las calles Batalla de Calpulalpan y Guerra de Reforma, donde testigos afirmaron que la víctima fue atacada por sujetos desconocidos cuando se encontraba a bordo de un taxi.

Al intentar huir, el ahora fallecido, salió de la unidad de transporte público privado, pero las balas lo alcanzaron y pereció al instante. Mientras que los responsables escaparon, hasta ahora con rumbo desconocido.

DIARIO DE MÉXICO

Chimalpopoca No. 38,
Col. Obrera, Ciudad de México 06800

Conmutador: 55 5442-6500
Comercial: 55 5442-6512
Edictos: 55 5442-6509
Redacción: 55 5442-6528

Federico Bracamontes Gálvez†
FUNDADOR

Federico Bracamontes Baz
PRESIDENTE

Omar S. González
omar.gonzalez@diariodemexico.com
DIRECTOR EDITORIAL

Carlos Meraz
carlos.meraz @diariodemexico.com
JEFE DE INFORMACIÓN

Diario de información general, editado por Editorial DDM, S.A. de C.V., reserva de derechos al uso exclusivo número 04-2001-052413165300-101. Certificado de Licitud de Título 06788 y Certificado de Licitud de Contenido 07299, otorgados por la Comisión Calificadora de Publicaciones y Revistas Ilustradas de la Secretaría de Gobernación. Impreso en los talleres de Mex Grafic, S.A. de C.V. Tel: 55 54 42 65 06

Jesica Cadena
jesica.cadena@diariodemexico.com
JEFA DE DISEÑO

Redacción
redaccionddm@diariodemexico.com

ACGM CERTIFICADO 2022 ACGM-821

EL HERALDO DE MÉXICO

CDMX

LUNES / 16 / 01 / 2023

COEDITORA: LIZETH GÓMEZ
COEDITOR GRÁFICO: PABLO GUILLÉN

FOTO: GUILLERMO OGAM

• **PASAJEROS.** Claudia Sheinbaum y el subsecretario de Gobierno, Martí Batres, abordaron el tren que salió a las 10:17 horas.

3 • LÍNEAS DE CABLEBÚS HA IMPULSADO.

#ENMORELOS

SUMA APOYOS LA JEFA

Es momento de las mujeres, y ya están listas para ocupar cargos públicos, definió la jefa de Gobierno de la Ciudad de México, Claudia Sheinbaum Pardo.

La mandataria se reunió de manera virtual con presidentes municipales y militantes de Morena de Morelos.

A través de la página del Instituto de Desarrollo y Fortalecimiento Municipal del Estado de Morelos (IDEFOMM), presentó la conferencia magistral "Políticas Exitosas de Gobierno".

En su mensaje, destacó la importancia de las mujeres en la administración pública, y su derecho a decidir en la vida pública y política del país, también manifestó su respaldo a los colectivos feministas.

Resaltó que en materia de seguridad se refuerza la presencia de la policía en las calles para mejorar la calidad de vida, y aseguró que son acciones para construir la paz y seguridad de las personas. **GUADALUPE FLORES**

HUBO ELOGIOS

1. • Reconocen una CDMX decidida a erradicar los privilegios.
2. • Sheinbaum agradeció el apoyo de la militancia en Morelos.

POR UN METRO MEJOR

1. • La jefa de Gobierno insistió que no se militariza al Metro.
2. • Esto, ante la reciente llegada de la Guardia Nacional a estaciones.
3. • Justificó que su presencia es para proteger a la gente.
4. • También hacen un diagnóstico para saber las necesidades.

#MIXCOACAATLALILCO

REABRE TRAMO DE LA LÍNEA 12

A PARTIR DE AYER RECIBE A SUS PRIMEROS PASAJEROS. SHEINBAUM ACOMPAÑA RECORRIDO

POR CINTHYA STETTIN

Después de un año y ocho meses, se dio la reapertura del tramo subterráneo de la Línea 12 del Metro, de Mixcoac a Atlalilco, misma que fue supervisada por la jefa de Gobierno, Claudia Sheinbaum.

En un mensaje a medios en la estación Mixcoac, la mandataria capitalina reiteró que, desde 2019 a la fecha, el presupuesto anual del Metro ha aumentado.

Añadió que personal de la Secretaría de Obras continúa trabajando de manera ardua en el tramo elevado, toda vez que se avanza en el proceso de montaje de piezas; "hay una supervisión muy importante para garantizar la seguridad de los usuarios".

Acompañada por miembros de su gabinete y ciudadanos, Sheinbaum realizó un recorrido por las estaciones bajo tierra.

Por su parte, el director general del Metro, Guillermo Calderón, apuntó que esto beneficiará a 175 mil pasajeros con 13 trenes en funcionamiento para este tramo.

Añadió que el tiempo de recorrido por estas nueve estaciones será de 20 minutos y la frecuencia de paso es de tres minutos 15 segundos.

Y el secretario de Movilidad, Andrés Lajous, detalló que se permitirá reducir entre 40 y 50 por ciento los tiempos de traslado.

Añadió que se seguirá brindando el servicio emergente de transporte, aunque, dijo que únicamente de será de Atlalilco a Tláhuac.

DE IMPORTANCIA

175 • MIL PASAJEROS SE VERÁN BENEFICIADOS CON LA REAPERTURA.

11.8 • KMS., TRAMO SUBTERRÁNEO.

> Hay una supervisión muy importante para garantizar la seguridad".
>
> **CLAUDIA SHEINBAUM** JEFA DE GOBIERNO

INCIDENTE EN LÍNEA 7

Ayer por la tarde se presentó un desacoplamiento de un carro de un tren, en la estación Polanco, de la Línea 7, lo que causó el desalojo de usuarios.

Al respecto, Guillermo Calderón informó que no hubo lesionados, en tanto que la Fiscalía local abrió una carpeta de investigación ante la situación "atípica".