

Pepe Grillo
pepegrillocronica@gmail.com

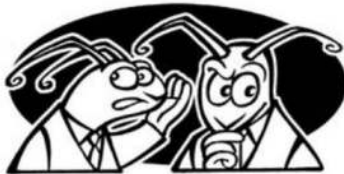

Ajuste sobre la marcha

La doctora Claudia Sheinbaum detectó que la estrategia de las descalificaciones personales contra Xóchitl Gálvez está teniendo un efecto contrario al buscado. Es así porque la aspirante del Frente Amplio es ingeniosa, tiene buenos reflejos y su biografía es una fortaleza a la que todavía no le encuentran flancos vulnerables.

Entonces Claudia optó por irse al contraste de proyectos, donde hay muchas más municiones a disposición de la 4T.

El hecho de que al economista José Ángel Gurría se le haya encomendado la confección del plan de gobierno 2024 - 2030 del Frente Amplio, le permite a Sheinbaum hablar de los males de la tecnocracia y del neoliberalismo y bordar sobre las bondades del humanismo mexicano de la 4T.

Ya veremos cuánto tarda este ajuste en permear al núcleo duro de los propagandistas de Morena que tienen que reconocer que con sus furibundos ataques contribuyeron al lanzamiento de la candidatura de Xóchitl.

La tierra del Peje

La senadora Mónica Fernández pidió licencia para buscar la candidatura de Morena al gobierno de Tabasco.

Dicen los que saben que Mónica quiere estar en la jugada por sí, por cuestiones de la cuota de género, Morena tenga que proponer una mujer como candidata. Su hoja de servicios la avala y se le reconoce como promotora de Morena en Tabasco.

Las otras mujeres que están en la contienda son Rosalinda López, hermana de Adán Augusto, esposa del gobernador Rutilio Escandón y administradora del SAT. La suerte de Rosalinda está atada a ese grupo que está atravesando por horas bajas.

Yolanda Osuna, alcaldesa del Centro, es la tercera en discordia. Tiene una estupenda plataforma porque Villahermosa es parte de esa alcaldía.

Allá se dice que la decisión depende del avance en la construcción del Tren Maya. Si el presidente está conforme con lo logrado impulsará sin duda a Javier May, pero si no lo está buscará por otro lado.

Beatriz ya se inscribió

Aumenta el elenco para el arranque del proceso del Frente Amplio. Claro que el filtro de las 150 mil firmas dejará a varios fuera de la jugada. Una de las que llegará lejos es Beatriz Paredes Rangel, acaso la aspirante con más experiencia en todos los frentes.

Paredes está de acuerdo con el método y ha dicho que recolectar las firmas no es sencillo pero tampoco tan difícil para un político con kilometraje.

Dijo que es el momento de evitar que poderes fácticos nefastos tomen el control de regiones del país, es el momento de que esté al mando alguien que comprenda la dimensión internacional de la política.

También entregó su documentación Silvano Aureoles, ex gobernador de Michoacán, que tiene cuentas pendientes con la 4T y que es una de las dos cartas del PRD, la otra es Miguel Ángel Mancera.

MC podría reconsiderar

La irrupción de Xóchitl Gálvez también ha tenido resonancia en el Partido Movimiento Ciudadano.

Para nadie es un secreto de la senadora Gálvez solía tener una comunicación más fluida con la bancada naranja que con la azul, por eso no extrañó que Clemente Castañeda, una de las figuras del MC, dijera que podrían darle una repensada a su estrategia de ir solos en el 2024.

Castañeda hizo el comentario a título personal, eso quedó claro, aunque lo dicho, dicho está.

Unas horas antes, Dante Delgado había reconocido que Xóchitl es amiga del MC. No se adelanta nada pero queda claro que

todavía pueden pasar muchas cosas para conocer el elenco definitivo para el 2024.

Mucho dependerá, dicen los que saben, de lo que termine ocurriendo en el PRI que podría quedar en calidad de cascarón dentro de unas semanas ●

