

Especial

REFORMA / STAFF

Algunas de las obras de Vincent van Gogh se inspiraron en los paisajes de esta ciudad, en la que vivió algunos años.

En el aniversario 125 de la muerte del pintor, la urbe le correspondió con una ciclovía que hace homenaje al cuadro "La noche estrellada" y que es considerada por expertos como

la ruta ciclista más hermosa del mundo.

Es un sendero de 1 kilómetro con luces LED que en el día acopian energía solar y en la noche iluminan el camino de los

ciclistas al tiempo que crean un juego de reflejos de ambiente postimpresionista.

Hacerla requirió muchos ensayos, pues se trataba de asegurar buena visibilidad,

pero no contaminar el paisaje con luz residual.

"Nuestro principal objetivo fue traer a Vincent van Gogh de nuevo a la vida", explicó Daan Roosegaarde, el autor.

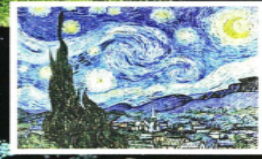

CICLOPARAÍSO

- No es casualidad que el ciclocarril más bello esté en Países Bajos.
- Por la cantidad de usuarios de bicicleta, por la infraestructura con la que cuenta y por el respeto a quienes usan este medio de transporte que no contamina, se dice que se trata de "El Reino de los Ciclistas".

22.1

millones de bicis para 17 millones de habitantes.

40%

deja sus autos en casa y pedalea al trabajo.

reformaciudad ciudad@reforma.com

CIUDAD

LUNES 6 / JUN. / 2022 / Tel. 555-628-7176 / Editor: Inti Vargas

HOY: ☁️ NUBLADO MÍN. 13°C MÁX. 29°C NO CIRCULA AMARILLO 5 Y 6 VERIFICA AZUL 9 Y 0

Tan simple, como efectivo: cocinar con tapaderas ayuda al medio ambiente pues se utiliza menos gas.

Mixcoac: caos deprimente

En menos de 5 años, el deprimido vehicular que aminoraría el tráfico en horas pico dejó de ser eficiente. Vecinos coinciden en que las complicaciones ya son como las de antes. **PÁGINA 2**



■ A los peritos les tomó cuatro días terminar de recolectar restos y realizar las necropsias correspondientes.

Apunta cementerio animal a estafa con cremaciones

ALEJANDRO LEÓN

Tras el hallazgo de 270 animales de compañía muertos en un paraje del Ejido de Santiago Tepatlaxco, en Naucalpan, autoridades ministeriales tienen como principal línea de investigación el delito de fraude en la cremación.

El 30 de mayo fueron encontrados los restos en bolsas de plástico apiladas en una zona rural.

Desde ese día acudieron peritos de la Fiscalía de Justicia del Estado de México (FGJ), pero fue hasta el 2 de junio cuando terminaron de realizar las diligencias y la cuantificación, explicó Amaya Bernárdez, directora de Medio Ambiente de Naucalpan.

De acuerdo con la FGJ, de los 272 animales, 221 eran perros, 46 gatos, 4 conejos y un cuy.

También explicó que la principal hipótesis está relacionada con un fraude, pues han podido contactar a algunos dueños, quienes explicaron que habían contratado el servicio de incineración. Sin embargo, los restos terminaron abandonados.

Los propietarios consultados detallaron a trabajadores ministeriales que el servicio lo habían contratado en una clínica veterinaria ubicada en la Ciudad de México.

"Es una atrocidad. Las hipótesis que nos hagan saber ambas fiscalías, estaremos al pendiente, pero pienso que

Amaya Bernárdez, de Medio Ambiente

■ Las hipótesis que nos hagan saber ambas fiscalías, estaremos al pendiente, pero pienso que es una atrocidad que se hayan tirado ahí 270 animales envueltos".

es una atrocidad que se hayan tirado ahí 270 animales envueltos.

"Conforme entra la Fiscalía, los peritos terminan de contar los animales —que son depositados en dos, tres grupos apilados— y terminan de hacer las necropsias, todo ese proceso empieza el lunes en la madrugada, hasta el jueves en la noche", declaró Bernárdez.

Detalló que los grupos de restos apilados tenían una separación aproximada de 150 metros, además de que los perros eran de raza.

"Es una zona rural bastante grande, entonces, yo no te podría ni siquiera decir qué comentan los vecinos o no, porque en ciertos puntos pues ni vecinos había.

"Por parte del Ayuntamiento, estamos dispuestos en lo que a nuestras atribuciones corresponde, llegar hasta el final y hasta lo último", expresó.

Tacha experta de 'aberrante' obra de la Guardia

Reprochan cuartel en Zona Patrimonio

Lamentan mensaje que da la CDMX al priorizar concreto en lotes protegidos

ALEJANDRO LEÓN

El cuartel de la Guardia Nacional (GN) no tuvo que haber sido instalado en la Zona de Patrimonio de la Humanidad, en Xochimilco, ante la función de equilibrio ecológico que cumple el lugar, planteó Miriam Alfie, especialista en Sociología Ambiental de la UAM.

REFORMA publicó ayer que a la construcción de las instalaciones se sumó un puente de concreto que cruzará Canal de Chalco, el cual abastece de agua al área chinampera. El cuartel se anun-

ció desde diciembre de 2021, pero hasta ahora queda clara la dimensión y el impacto que tendrá en la zona.

Alfie calificó como "aberrante" la decisión, pues se está modificando el uso de suelo del Área Protegida para darle cabida a la Guardia Nacional.

"No debería de estar ahí porque es una zona de reserva, de cuidado ambiental. Entonces, obviamente, como ya no tienen dónde ponerlos: 'ah, pues entonces aprovechemos y metámoslos ahí', me parece un argumento falaz, no pueden poner a la Guardia Nacional y a sus cuarteles en una zona que es de Reserva Ecológica.

"Me parece, de verdad, aberrante, porque muchos de los locales de la zona, la gente que vive en la zona, ha

luchado años y años por conservar sus chinampas y en el momento en que ellos tratan de construir o de ir más allá de lo que les está permitido, hay una prohibición", aseguró la investigadora.

Puntualizó que no está en contra del desarrollo, pero criticó que se violenten las condiciones ambientales.

"Me parece que lo que va a suceder en esta zona es que van a empezar a pavimentar y cuando se empieza a pavimentar, lo que va a pasar con esta brecha, es que no va a absorber el agua y van a haber inundaciones y van a haber desastres en la zona.

"Y, sobre todo, un tráfico de personas y de gente en una zona que tenemos que haber cuidado, en una zona que tiene que estar protegida para te-

ner este equilibrio", remarcó.

DOS VARAS

El PAN capitalino cuestionó que la obra se hiciera en una zona protegida y que, además, pasara por alto las exigencias de consulta vecinal.

"La gravedad de construir un cuartel militar de la Guardia Nacional sobre los humedales en Xochimilco, no tuvo aviso vecinal ni aspectos de consenso, mucho menos se conocen los impactos ambientales que representaría esta obra impuesta por (el Presidente de la República) AMLO", aseguró.

En cambio, aseguró, el Gobierno de la Ciudad de México es diligente para clausurar obras en alcaldías gobernadas por la Oposición, lo que considera un sabotaje.



El árbol de la búsqueda triste

El ahuehuete que sustituyó a la palmera en la Glorieta de la Palma fue sembrado ayer. En el acto para darle la bienvenida, la Jefa de Gobierno coincidió con familiares de víctimas de desaparecidos. **PÁGINA 3**

Caras opuestas

Dos alcaldías consiguieron números opuestos en separación.

LA PEOR

Tláhuac en 2019

88%

en 2020

44%

LA MEJOR

Milpa Alta en 2019

73%

en 2020

92%

Cayó en pandemia separación de residuos orgánicos

ISAAC FLORES

La separación de residuos orgánicos en la Capital se vio impactada por la pandemia de Covid-19.

De acuerdo con el último Inventario de Residuos Sólidos publicado, en 14 de las 16 demarcaciones la eficiencia en la recolección de este tipo de residuos disminuyó, en algunos casos, hasta 50 por ciento.

La eficiencia se trata de un indicador generado por

la Secretaría de Obras y Servicios (Sobse) de la Ciudad para estimar el porcentaje de separación de residuos orgánicos recolectados.

El inventario 2020 detalla que la reducción se debió a la suspensión de los programas para el manejo de desechos orgánicos, que están a cargo de las alcaldías.

"La disminución en la eficiencia general de recolección de residuos orgánicos, se debe en gran medida a la suspensión temporal de

algunos programas que tienen las alcaldías para mejorar el manejo de residuos, por la pandemia", indica el documento.

Entre ellos, la atención de mercados públicos, el Programa de Escuela Limpia y la erradicación de tiraderos clandestinos.

Tláhuac fue la demarcación con mayor retroceso en este rubro, al pasar de 88 por ciento en 2019 a 44 por ciento en 2020 en la eficiencia de la recolección; le

siguió Venustiano Carranza, con un descenso de 77 por ciento a 35.

MANEJO ESPECIAL

La Ciudad de México destinó 6 millones 723 mil 591 pesos para el manejo de residuos Covid, en 2020.

De acuerdo con el Inventario, la empresa Aseca manejó 4.98 toneladas entre el 23 de abril y el 31 de diciembre de ese año. Estos desechos fueron incinerados para evitar cualquier riesgo.

La ironía

En el Centro de Justicia para la Mujer del Edomex, una víctima sólo ha recibido... desdén. **PÁGINA 4**

avisos

Encuétralos en la página 6

☎ 55-5140-5140