EXCELSIOR
EL PERIÓDICO DE LA VIDA NACIONAL

Excélsior
Sección: Nacional
Página: 12
2022-06-26 02:21:36 251 cm2 $15,288.07 1/1

LLERA

NO QUIEREN SU ORO

EFINFO, SAPI de CV (EFINFO), se encuentra actuando bajo el concepto del derecho de autor de "Libre Utilización de Obras", con fundamento en el artículo 148 de la Ley Federal del Derecho de Autor, y los artículos 10 y 10 bis del Convenio de Berna para la Protección de la obras Literarias y Artísticas. EFINFO sólo realiza la presente publicación por así haberlo solicitado el cliente de monitoreo de EFINFO, únicamente con el propósito de revisar la fuente de la nota y verificar los derechos de autor correspondientes a la misma; por lo que el uso de la nota es exclusivamente personal y privado para el cliente, sin perseguir ningún fin de lucro. Cualquier otro uso como la publicación, comunicación pública, reproducción y transmisión pública que EL CLIENTE realice no es responsabilidad de EFINFO.

s1875_u4547

EXCELSIOR
EL PERIÓDICO DE LA VIDA NACIONAL

Excélsior
Sección: Nacional
Página: 12
2022-06-26 02:20:19 263 cm2 $16,013.11 1/1

DE LA TORRE

NO HAY EMERGENCIA: OMS

EFINFO, SAPI de CV (EFINFO), se encuentra actuando bajo el concepto del derecho de autor de “Libre Utilización de Obras”, con fundamento en el artículo 148 de la Ley Federal del Derecho de Autor, y los artículos 10 y 10 bis del Convenio de Berna para la Protección de la obras Literarias y Artísticas. EFINFO sólo realiza la presente publicación por así haberlo solicitado el cliente de monitoreo de EFINFO, únicamente con el propósito de revisar la fuente de la nota y verificar los derechos de autor correspondientes a la misma; por lo que el uso de la nota es exclusivamente personal y privado para el cliente, sin perseguir ningún fin de lucro. Cualquier otro uso como la publicación, comunicación pública, reproducción y transmisión pública que EL CLIENTE realice no es responsabilidad de EFINFO.

s1875_u4547

La Jornada
Sección: Política
Página: 5
2022-06-26 02:51:08 152 cm2 $49,382.71 1/1

UN COMANDANTE EN JEFE ● HERNÁNDEZ

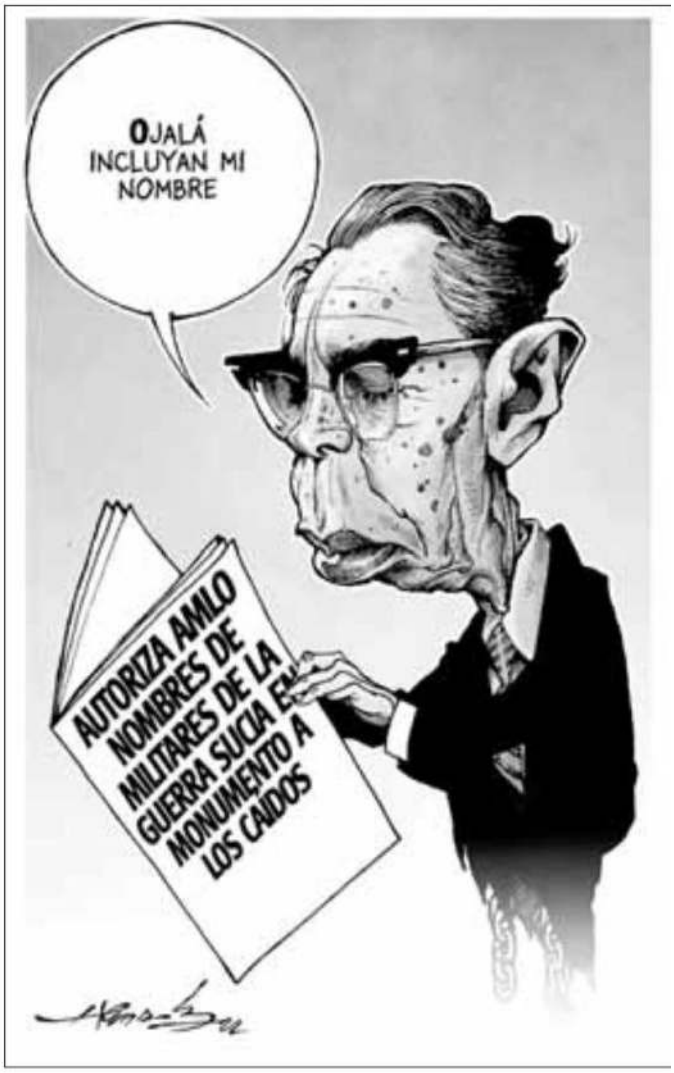

EFINFO, SAPI de CV (EFINFO), se encuentra actuando bajo el concepto del derecho de autor de “Libre Utilización de Obras”, con fundamento en el artículo 148 de la Ley Federal del Derecho de Autor, y los artículos 10 y 10 bis del Convenio de Berna para la Protección de la obras Literarias y Artísticas. EFINFO sólo realiza la presente publicación por así haberlo solicitado el cliente de monitoreo de EFINFO, únicamente con el propósito de revisar la fuente de la nota y verificar los derechos de autor correspondientes a la misma; por lo que el uso de la nota es exclusivamente personal y privado para el cliente, sin perseguir ningún fin de lucro. Cualquier otro uso como la publicación, comunicación pública, reproducción y transmisión pública que EL CLIENTE realice no es responsabilidad de EFINFO.

s1875_u4547

EXCELSIOR
EL PERIÓDICO DE LA VIDA NACIONAL

Excélsior
Sección: Adrenalina
2022-06-26 02:15:39 30 cm2
Página: 2
$1,545.17 1/1

EFINFO, SAPI de CV (EFINFO), se encuentra actuando bajo el concepto del derecho de autor de “Libre Utilización de Obras”, con fundamento en el artículo 148 de la Ley Federal del Derecho de Autor, y los artículos 10 y 10 bis del Convenio de Berna para la Protección de la obras Literarias y Artísticas. EFINFO sólo realiza la presente publicación por así haberlo solicitado el cliente de monitoreo de EFINFO, únicamente con el propósito de revisar la fuente de la nota y verificar los derechos de autor correspondientes a la misma; por lo que el uso de la nota es exclusivamente personal y privado para el cliente, sin perseguir ningún fin de lucro. Cualquier otro uso como la publicación, comunicación pública, reproducción y transmisión pública que EL CLIENTE realice no es responsabilidad de EFINFO.

s1875_u4547

EL UNIVERSAL
EL GRAN DIARIO DE MÉXICO

El Universal
Sección: Opinión
Página: 17
2022-06-26 03:11:06 12 cm2 $1,609.44 1/1

CHELO Sin conflicto

EFINFO, SAPI de CV (EFINFO), se encuentra actuando bajo el concepto del derecho de autor de "Libre Utilización de Obras", con fundamento en el artículo 148 de la Ley Federal del Derecho de Autor, y los artículos 10 y 10 bis del Convenio de Berna para la Protección de la obras Literarias y Artísticas. EFINFO sólo realiza la presente publicación por así haberlo solicitado el cliente de monitoreo de EFINFO, únicamente con el propósito de revisar la fuente de la nota y verificar los derechos de autor correspondientes a la misma; por lo que el uso de la nota es exclusivamente personal y privado para el cliente, sin perseguir ningún fin de lucro. Cualquier otro uso como la publicación, comunicación pública, reproducción y transmisión pública que EL CLIENTE realice no es responsabilidad de EFINFO.

s1875_u4547

El Sol de México
Sección: Análisis Nacional
2022-06-26 00:58:54 289 cm2
Página: 15
$12,148.24 1/1

EFINFO, SAPI de CV (EFINFO), se encuentra actuando bajo el concepto del derecho de autor de “Libre Utilización de Obras”, con fundamento en el artículo 148 de la Ley Federal del Derecho de Autor, y los artículos 10 y 10 bis del Convenio de Berna para la Protección de la obras Literarias y Artísticas. EFINFO sólo realiza la presente publicación por así haberlo solicitado el cliente de monitoreo de EFINFO, únicamente con el propósito de revisar la fuente de la nota y verificar los derechos de autor correspondientes a la misma; por lo que el uso de la nota es exclusivamente personal y privado para el cliente, sin perseguir ningún fin de lucro. Cualquier otro uso como la publicación, comunicación pública, reproducción y transmisión pública que EL CLIENTE realice no es responsabilidad de EFINFO.

s1875_u4547

EXCELSIOR
EL PERIÓDICO DE LA VIDA NACIONAL

Excélsior
Sección: Nacional
Página: 10
2022-06-26 02:11:16 545 cm2 $33,241.70 1/1

PALOMO

la pluma de Palomo

NO HAY LUGAR DE NUESTRO PLANETITA QUE NO ESTÉ CRUZADO POR EL MERIDIANO ANTI-VALÓRICO Y EL PARALELO QUE LE PONE PRECIO A TODO. ASÍ LAS COSAS, NO HAY CAMPO FÉRTIL PARA QUE FLOREZCA EN EL CUERPO SOCIAL LOS SIEMPRE PRIMAVERALES VALORES DE IGUALDAD, LIBERTAD Y FRATERNIDAD.

EFINFO, SAPI de CV (EFINFO), se encuentra actuando bajo el concepto del derecho de autor de "Libre Utilización de Obras", con fundamento en el artículo 148 de la Ley Federal del Derecho de Autor, y los artículos 10 y 10 bis del Convenio de Berna para la Protección de la obras Literarias y Artísticas. EFINFO sólo realiza la presente publicación por así haberlo solicitado el cliente de monitoreo de EFINFO, únicamente con el propósito de revisar la fuente de la nota y verificar los derechos de autor correspondientes a la misma; por lo que el uso de la nota es exclusivamente personal y privado para el cliente, sin perseguir ningún fin de lucro. Cualquier otro uso como la publicación, comunicación pública, reproducción y transmisión pública que EL CLIENTE realice no es responsabilidad de EFINFO.

s1875_u4547

LA CRÓNICA DE HOY

La Crónica de Hoy
Sección: La Dos
2022-06-26 01:20:36 133 cm2

Página: 2
$23,852.33 1/1

AFERRADO

E.ROCHA

EFINFO, SAPI de CV (EFINFO), se encuentra actuando bajo el concepto del derecho de autor de “Libre Utilización de Obras”, con fundamento en el artículo 148 de la Ley Federal del Derecho de Autor, y los artículos 10 y 10 bis del Convenio de Berna para la Protección de la obras Literarias y Artísticas. EFINFO sólo realiza la presente publicación por así haberlo solicitado el cliente de monitoreo de EFINFO, únicamente con el propósito de revisar la fuente de la nota y verificar los derechos de autor correspondientes a la misma; por lo que el uso de la nota es exclusivamente personal y privado para el cliente, sin perseguir ningún fin de lucro. Cualquier otro uso como la publicación, comunicación pública, reproducción y transmisión pública que EL CLIENTE realice no es responsabilidad de EFINFO.

s1875_u4547

EL UNIVERSAL
EL GRAN DIARIO DE MÉXICO

El Universal
Sección: Opinión
Página: 16
2022-06-26 03:12:30 210 cm2 $23,531.49 1/1

BOLIGÁN Saber escuchar

EFINFO, SAPI de CV (EFINFO), se encuentra actuando bajo el concepto del derecho de autor de “Libre Utilización de Obras”, con fundamento en el artículo 148 de la Ley Federal del Derecho de Autor, y los artículos 10 y 10 bis del Convenio de Berna para la Protección de la obras Literarias y Artísticas. EFINFO sólo realiza la presente publicación por así haberlo solicitado el cliente de monitoreo de EFINFO, únicamente con el propósito de revisar la fuente de la nota y verificar los derechos de autor correspondientes a la misma; por lo que el uso de la nota es exclusivamente personal y privado para el cliente, sin perseguir ningún fin de lucro. Cualquier otro uso como la publicación, comunicación pública, reproducción y transmisión pública que EL CLIENTE realice no es responsabilidad de EFINFO.

s1875_u4547

REFORMA
CORAZÓN DE MÉXICO

Reforma
Sección: Nacional
Página: 11
2022-06-26 03:55:28 308 cm2 $69,754.06 1/1

EFINFO, SAPI de CV (EFINFO), se encuentra actuando bajo el concepto del derecho de autor de "Libre Utilización de Obras", con fundamento en el artículo 148 de la Ley Federal del Derecho de Autor, y los artículos 10 y 10 bis del Convenio de Berna para la Protección de la obras Literarias y Artísticas. EFINFO sólo realiza la presente publicación por así haberlo solicitado el cliente de monitoreo de EFINFO, únicamente con el propósito de revisar la fuente de la nota y verificar los derechos de autor correspondientes a la misma; por lo que el uso de la nota es exclusivamente personal y privado para el cliente, sin perseguir ningún fin de lucro. Cualquier otro uso como la publicación, comunicación pública, reproducción y transmisión pública que EL CLIENTE realice no es responsabilidad de EFINFO.

s1875_u4547

EL HERALDO DE MÉXICO

El Heraldo de México
Sección: La Dos
2022-06-26 01:10:58 110 cm2

Página: 2
$22,680.15 1/1

POSDATA Alarcón

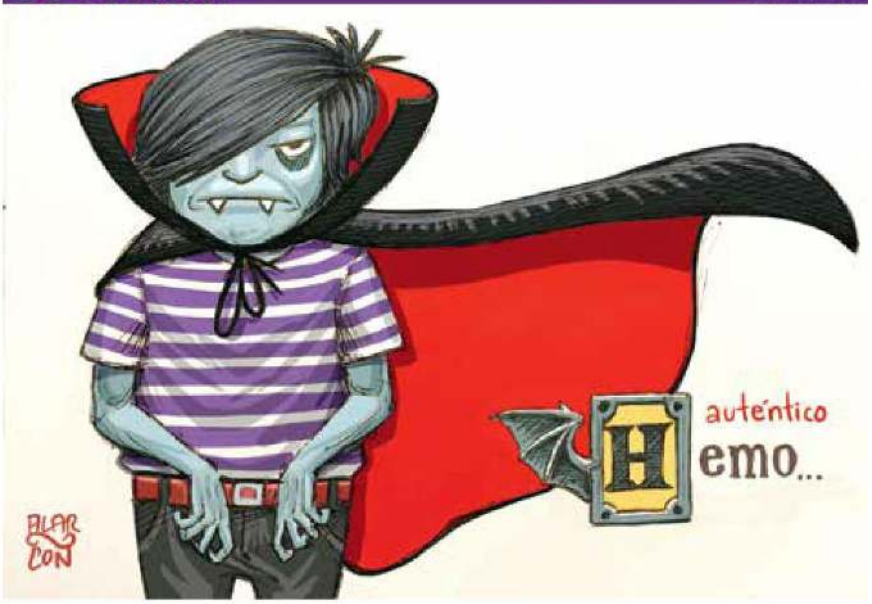

EFINFO, SAPI de CV (EFINFO), se encuentra actuando bajo el concepto del derecho de autor de “Libre Utilización de Obras”, con fundamento en el artículo 148 de la Ley Federal del Derecho de Autor, y los artículos 10 y 10 bis del Convenio de Berna para la Protección de la obras Literarias y Artísticas. EFINFO sólo realiza la presente publicación por así haberlo solicitado el cliente de monitoreo de EFINFO, únicamente con el propósito de revisar la fuente de la nota y verificar los derechos de autor correspondientes a la misma; por lo que el uso de la nota es exclusivamente personal y privado para el cliente, sin perseguir ningún fin de lucro. Cualquier otro uso como la publicación, comunicación pública, reproducción y transmisión pública que EL CLIENTE realice no es responsabilidad de EFINFO.

s1875_u4547

REFORMA
CORAZÓN DE MÉXICO

Reforma
Sección: Nacional
2022-06-26 03:54:44 173 cm2
Página: 10
$32,730.40 1/1

EFINFO, SAPI de CV (EFINFO), se encuentra actuando bajo el concepto del derecho de autor de “Libre Utilización de Obras”, con fundamento en el artículo 148 de la Ley Federal del Derecho de Autor, y los artículos 10 y 10 bis del Convenio de Berna para la Protección de la obras Literarias y Artísticas. EFINFO sólo realiza la presente publicación por así haberlo solicitado el cliente de monitoreo de EFINFO, únicamente con el propósito de revisar la fuente de la nota y verificar los derechos de autor correspondientes a la misma; por lo que el uso de la nota es exclusivamente personal y privado para el cliente, sin perseguir ningún fin de lucro. Cualquier otro uso como la publicación, comunicación pública, reproducción y transmisión pública que EL CLIENTE realice no es responsabilidad de EFINFO.

s1875_u4547