



AMLO, CON 74% DE APROBACIÓN

GRÁFICO: NELLY VEGA Y ALEJANDRO OYERVIDES

AVENTAJA CLAUDIA SHEINBAUM A XÓCHITL GÁLVEZ

UNA ENCUESTA DE COVARRUBIAS Y ASOCIADOS, PARA EL HERALDO DE MÉXICO, DA 59 PUNTOS A LA MORENISTA Y 21 A LA PANISTA, SI HOY FUERAN LAS ELECCIONES

REDACCIÓN



PAIS@ELHERALDO.COM MEXICO.COM

Si hoy fueran las elecciones para Presidenta o Presidente de la República, Claudia Sheinbaum ganaría la contienda, de acuerdo con la encuesta de Covarrubias y Asociados, para **El Heraldo de México**.

Ante el escenario político actual, se preguntó lo siguiente: "Si el día de hoy fueran las elecciones

para Presidenta o Presidente de la República, ¿por quién votaría?", Claudia Sheinbaum obtuvo 59%; Xóchitl Gálvez tuvo 21%; Samuel García alcanzó 5%; Eduardo Verástegui llegó a 1% y 14% respondió que "no sabe".

Respecto a la expectativa que tiene la ciudadanía ante este proceso electoral, Claudia Sheinbaum también se situó en la delantera de sus adversarios políticos. "Independientemente de

quién le gustaría que ganara, por lo que sabe o ha oído decir, ¿quién tiene más posibilidades de ganar la próxima elección de Presidenta o Presidente de la República?", Claudia Sheinbaum recibió el respaldo de 62% de los entrevistados; Samuel García llegó a 8%; Xóchitl Gálvez obtuvo 7%; Eduardo Verástegui 3% y 20% "no sabe/no contestó".

Sobre la intención de voto, Mo-



rena obtuvo el respaldo de 55% de los ciudadanos consultados; PAN quedó en segundo lugar, con 12%; PRI en tercer sitio con 9%; le sigue Movimiento Ciudadano, con 4%; el Partido Verde tuvo la simpatía de 3% de los entrevistados; PT y PRD se quedaron con 2% cada uno y 13% dijo que "no sabe".

Además, se preguntó sobre el desempeño del presidente Andrés Manuel López Obrador, ante la cual, 74% lo aprueba; 17% lo desaprueba; 7% ni aprueba ni desaprueba y 2% respondió "no sabe/no contestó".

El levantamiento de este estudio de opinión se realizó del 21 al 28 de octubre y la técnica de recolección fue cara a cara en vivienda con dispositivos móviles a personas mayores de 18 años. El tamaño de la muestra fue de mil 499 casos. ■

3

CANDIDATOS
ESTARÍAN EN LA
BOLETA ELEC-
TORAL DE 2024.

2

DE JUNIO DE
2024 ES LA
FECHA PARA
LA ELECCIÓN.

**SELLO
PERSONAL**

● Sheinbaum va
por construir el
segundo piso de la
transformación.



08-09

LUNES
13 / 11 / 2023
HERALDO DE MÉXICO
COMEX



EL HERALDO
DE MÉXICO
EN ALIANZA CON
Covarrubias y Asociados
Ilustración con resultados

DESEMPEÑO DEL PRESIDENTE

Y POR LO QUE HA VISTO HASTA AHORA, ¿USTED APRUEBA O DESAPRUEBA EL DESEMPEÑO DEL PRESIDENTE ANDRÉS MANUEL LÓPEZ OBRADOR?



INTENCIÓN DE VOTO

SI EL DÍA DE HOY FUERAN LAS ELECCIONES PARA PRESIDENTA O PRESIDENTE DE LA REPÚBLICA, ¿POR QUIÉN VOTARÍA?



INTERVENCIÓN AMLO

USTED CONSIDERA QUE COMO CLAUDIA SHEINBAUM ES CERCANA AL PRESIDENTE ANDRÉS MANUEL LÓPEZ OBRADOR, SI ELLA GOBERNARA:



ESCENARIO

SI EL DÍA DE HOY FUERAN LAS ELECCIONES PARA PRESIDENTA O PRESIDENTE DE LA REPÚBLICA, ¿POR QUIÉN VOTARÍA?

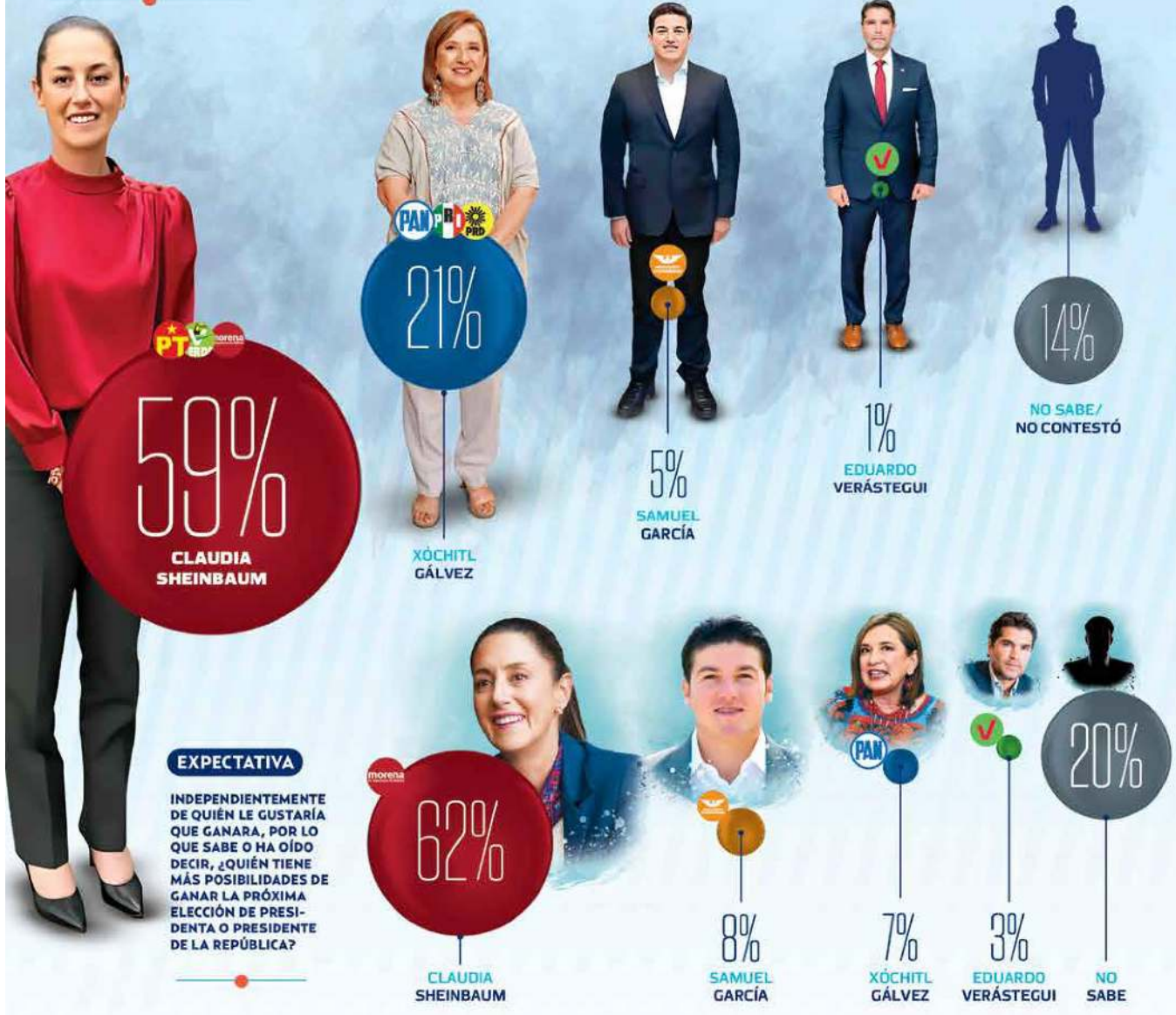

EXPECTATIVA

INDEPENDIEMENTE DE QUIÉN LE GUSTARÍA QUE GANARA, POR LO QUE SABE O HA OÍDO DECIR, ¿QUIÉN TIENE MÁS POSIBILIDADES DE GANAR LA PRÓXIMA ELECCIÓN DE PRESIDENTA O PRESIDENTE DE LA REPÚBLICA?

GRÁFICO: ALEJANDRO VERVIDES

METODOLOGÍA

Fecha de levantamiento: 21 al 28 de octubre de 2023. Técnica de recolección: Cara a cara en vivienda con dispositivos móviles. Universo: Personas mayores de 18 años, con credencial de elector, residentes de la República Mexicana. Tamaño de muestra: 1,490 casos. Procedimiento de muestreo: Probabilístico, polietápico aleatorio con asignación PPT y estratificación por Estado, municipio y tipo de sección electoral con selección aleatoria sistemática de hogares. Error teórico de estimación: ±2.53%, con un nivel de confianza de 95%. Se utilizaron estimadores corregidos por factores de expansión considerando sexo y edad. Tasa de rechazo: 67.94%, que incluye 26.13% de negativos y abandonos y 41.81% de contactos no exitosos.

