EL UNIVERSAL
EL GRAN DIARIO DE MÉXICO

El Universal
Sección: Portada,Nación Página: 1,7
2023-09-27 03:29:19 809 cm2 $142,172.32 1/4

Padres de los 43 y AMLO se confrontan por informe

No es culpar por culpar al Estado, dice el Presidente; familiares le reprochan la falta de avances

MANUEL ESPINO, DANIELA WACHAUF, PEDRO VILLA Y CAÑA Y ALELHÍ SALGADO
—nacion@eluniversal.com.mx

Este martes se registró el desencuentro más notorio entre el presidente Andrés Manuel López Obrador y los padres de los 43 normalistas desaparecidos de Ayotzinapa. El Mandatario acusó al abogado Vidulfo Rosales de "exagerar" al decir que el informe de su gobierno se acerca más a la "verdad histórica" del sexenio pasado.

"No es culpar por culpar, no es nada más: 'Fue el Estado y fue el Ejército'. No, vamos a conocer la verdad. Yo no voy a mentir ni vamos a fabricar algo que no sea cierto", aseveró.

En respuesta, desde la marcha por el noveno aniversario de la desaparición, los padres le reprocharon la falta de avances y la reticencia del Ejército a entregar información. Acusaron irregularidades y mentiras. "No somos necios como dice el señor Presidente", afirmó Hilda Hernández, mamá del normalista César Manuel González.

| NACIÓN | A7

EL UNIVERSAL
El Banco del Bienestar viola Ley de Austeridad

EFINFO, SAPI de CV (EFINFO), se encuentra actuando bajo el concepto del derecho de autor de "Libre Utilización de Obras", con fundamento en el artículo 148 de la Ley Federal del Derecho de Autor, y los artículos 10 y 10 bis del Convenio de Berna para la Protección de la obras Literarias y Artísticas. EFINFO sólo realiza la presente publicación por así haberlo solicitado el cliente de monitoreo de EFINFO, únicamente con el propósito de revisar la fuente de la nota y verificar los derechos de autor correspondientes a la misma; por lo que el uso de la nota es exclusivamente personal y privado para el cliente, sin perseguir ningún fin de lucro. Cualquier otro uso como la publicación, comunicación pública, reproducción y transmisión pública que EL CLIENTE realice no es responsabilidad de EFINFO.

s1875_u4548

EL UNIVERSAL
EL GRAN DIARIO DE MÉXICO

El Universal
Sección: Portada,Nación
2023-09-27 03:29:19 809 cm2
Página: 1,7
$142,172.32 2/4

CASO AYOTZINAPA

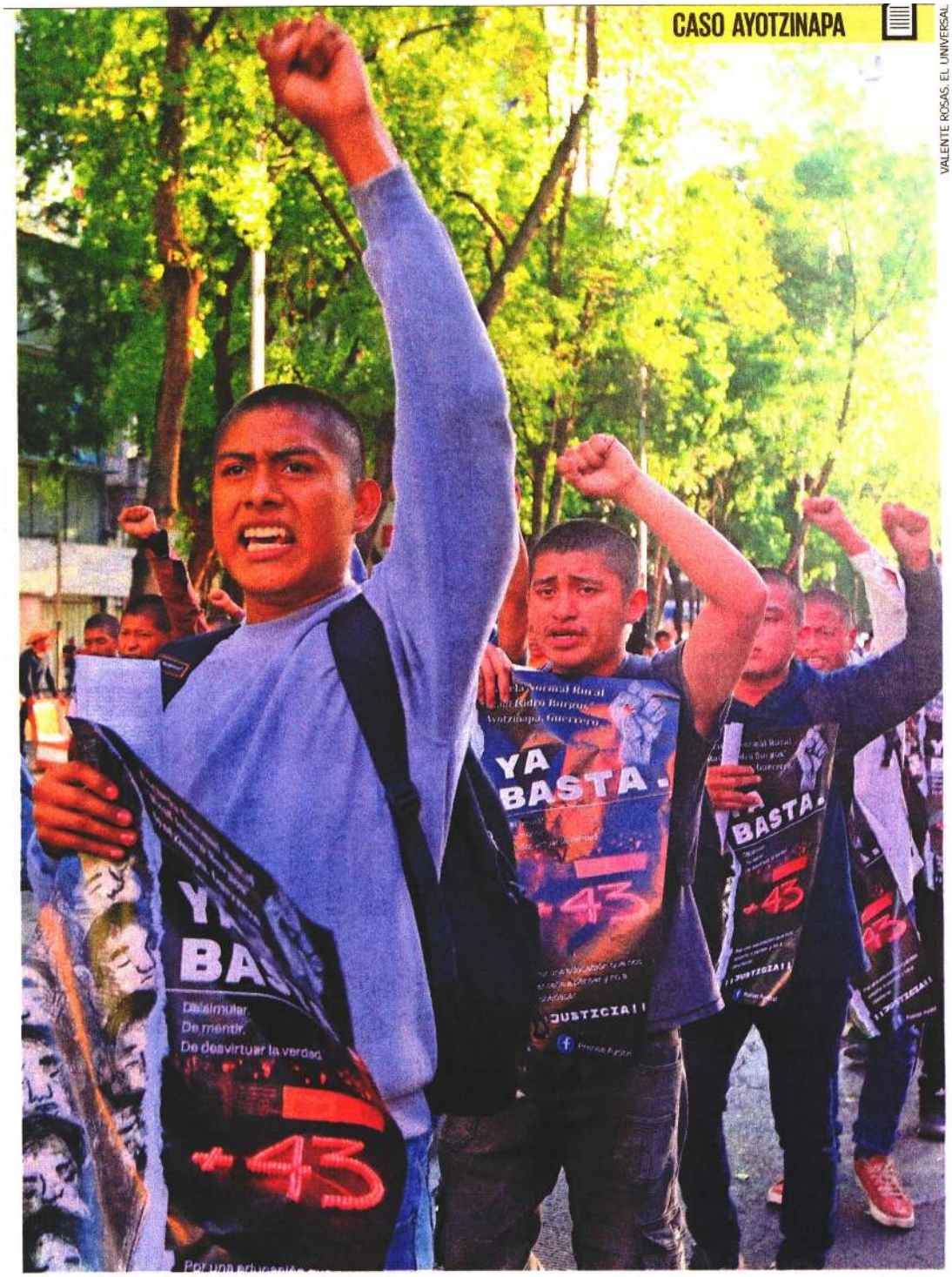

VALENTE ROSAS, EL UNIVERSAL

Pancartas y consignas acompañaron la marcha por el noveno aniversario de la desaparición de los estudiantes.

EFINFO, SAPI de CV (EFINFO), se encuentra actuando bajo el concepto del derecho de autor de "Libre Utilización de Obras", con fundamento en el artículo 148 de la Ley Federal del Derecho de Autor, y los artículos 10 y 10 bis del Convenio de Berna para la Protección de la obras Literarias y Artísticas. EFINFO sólo realiza la presente publicación por así haberlo solicitado el cliente de monitoreo de EFINFO, únicamente con el propósito de revisar la fuente de la nota y verificar los derechos de autor correspondientes a la misma; por lo que el uso de la nota es exclusivamente personal y privado para el cliente, sin perseguir ningún fin de lucro. Cualquier otro uso como la publicación, comunicación pública, reproducción y transmisión pública que EL CLIENTE realice no es responsabilidad de EFINFO.

s1875_u4548

EL UNIVERSAL
EL GRAN DIARIO DE MÉXICO

El Universal
Sección: Portada,Nación Página: 1,7
2023-09-27 03:29:19 809 cm2 $142,172.32 3/4

"Padres de 43 exageran; no sólo es 'fue el Estado'"

Presidente acusa al abogado Vidulfo Rosales de manipular al señalar que la narrativa del actual gobierno federal se acerca a la "verdad histórica"

PEDRO VILLA Y CAÑA, EDUARDO DINA Y MANUEL ESPINO
·nacion@eluniversal.com.mx

En lo que parece ser su desencuentro más grave en cinco años de gobierno, el presidente Andrés Manuel López Obrador reconoció diferencias con los padres de familia de los 43 normalistas desaparecidos de Ayotzinapa y acusó al abogado Vidulfo Rosales de "exagerar", al señalar ¿por qué no lo recibieron [el informe]?; a mí me interesa que las madres, los padres, conozcan todos los documentos, porque no le tengo confianza a los intermediarios", dijo. "No es culpar por culpar, no es nada más: 'Fue el Estado y fue el Ejército', y ya. No, vamos a conocer la verdad, lo que sucedió. Yo no voy a mentir ni vamos a fabricar algo que no sea cierto, y vamos a actuar con rectitud, no somos iguales",insistió.

López Obrador afirmó que su gobierno está en la disposición de ayudar en lo que sea para que se llegue a conocer el paradero de los jóvenes, pero advirtió que no aceptará y no se quedará callado si se quiere manipular este caso, "aunque sea el abogado y sea el GIEI o el Prodh, cualquier organismo, porque por encima de todo debe de estar la verdad".

Tras recalcar que "no hay más", el Presidente comentó que su gobierno ya entregó toda la información disponible y salió en defensa del Ejército otra vez: "Tenemos diferencias, ellos insisten en que el Ejército no coopera, que quiere que no se sepan los hechos; yo no estoy de acuerdo, porque el Ejército ha entregado toda la información que tiene y ha ayudado mucho a esclarecer el caso", señaló.

Vínculos de militares y *Guerreros Unidos*

La Presidencia hizo públicas las carta que envió López Obrador a los padres de los normalistas, y la misiva e informe del secretario de la Defensa Nacional al Mandatario federal.

En el informe *Ayotzinapa: Narrativa de los hechos de acuerdo a la investigación realizada*, se acusa que elementos del Ejército Mexicano mantenían vínculos con *Guerreros Unidos*, involucrados en la desaparición de los normalistas y que la red que tejió la organización criminal involucraba a autoridades de los tres niveles de gobierno, lo que fue un factor que "facilitó" la desaparición forzada de los jóvenes.

En el documento, que fue rechazado por los familiares, se expone que los militares y elementos de la entonces Policía Federal recibieron dinero de *Guerreros Unidos* para brindarles protección y facilitar el tráfico de droga.

"A partir de diversas fuentes existen vínculos entre algunos elementos de la Policía Federal y el Ejército que operaban en la región de Iguala con *Guerreros Unidos*", se lee.

También se subraya que se han identificado tres causales de la desaparición de los 43: confusión de *Guerreros Unidos*; un escarmiento por parte del alcalde de Iguala José Luis Abarca y *Guerreros Unidos* tras las protestas y destrozos al Palacio Municipal de la ciudad, el trasiego de drogas y la eventual presencia de drogas, armas o dinero en alguno de los autobuses tomados en Iguala.

En *Caso Ayotzinapa: carta e informe del secretario de la Defensa Nacional al Presidente*", el general Luis Cresencio Sandoval, titular de la Sedena, expresa que el Ejército ya no tiene más información sobre la desaparición de los 43 estudiantes, pero admite que hay actores implicados que sí pueden aportar más datos para dar con su paradero, como Gildardo López Astudillo, alias *El Gil*, líder del grupo delictivo *Guerreros Unidos*. ●

ANDRÉS MANUEL LÓPEZ OBRADOR
Presidente de México

"Yo no voy a mentir ni vamos a fabricar algo que no sea cierto, y vamos a actuar con rectitud, no somos iguales"

El presidente Andrés Manuel López Obrador ordenó publicar la carta que les envió a los padres de familia y el informe de la Secretaría de la Defensa Nacional.

"Padres de 43 exageran; no sólo es 'fue el Estado'"

EFINFO, SAPI de CV (EFINFO), se encuentra actuando bajo el concepto del derecho de autor de "Libre Utilización de Obras", con fundamento en el artículo 148 de la Ley Federal del Derecho de Autor, y los artículos 10 y 10 bis del Convenio de Berna para la Protección de la obras Literarias y Artísticas. EFINFO sólo realiza la presente publicación por así haberlo solicitado el cliente de monitoreo de EFINFO, únicamente con el propósito de revisar la fuente de la nota y verificar los derechos de autor correspondientes a la misma; por lo que el uso de la nota es exclusivamente personal y privado para el cliente, sin perseguir ningún fin de lucro. Cualquier otro uso como la publicación, comunicación pública, reproducción y transmisión pública que EL CLIENTE realice no es responsabilidad de EFINFO.

s1875_u4548

EL UNIVERSAL
EL GRAN DIARIO DE MÉXICO

El Universal
Sección: Portada,Nación
2023-09-27 03:29:19 809 cm2
Página: 1,7
$142,172.32 4/4

CASO AYOTZINAPA

"Padres de 43 exageran; no sólo es Tuve el Estado"

EFINFO, SAPI de CV (EFINFO), se encuentra actuando bajo el concepto del derecho de autor de "Libre Utilización de Obras", con fundamento en el artículo 148 de la Ley Federal del Derecho de Autor, y los artículos 10 y 10 bis del Convenio de Berna para la Protección de la obras Literarias y Artísticas. EFINFO sólo realiza la presente publicación por así haberlo solicitado el cliente de monitoreo de EFINFO, únicamente con el propósito de revisar la fuente de la nota y verificar los derechos de autor correspondientes a la misma; por lo que el uso de la nota es exclusivamente personal y privado para el cliente, sin perseguir ningún fin de lucro. Cualquier otro uso como la publicación, comunicación pública, reproducción y transmisión pública que EL CLIENTE realice no es responsabilidad de EFINFO.

s1875_u4548

EL HERALDO DE MÉXICO

El Heraldo de México
Sección: Portada,País
2023-09-27 01:37:14 679 cm2
Página: 1,8
$199,692.67 1/2

FOTO: DANIE CUEVA

#MARCHAAYOTZINAPA

Destrozos e informe, a 9 años

GOBIERNO PUBLICA POSIBLES CAUSAS DE LA DESAPARICIÓN

POR REDACCIÓN
PAIS@ELHERALDODEMEXICO.COM

Luego de que se dieron a conocer tres posibles causas de lo sucedido con los 43 normalistas desaparecidos en Ayotzinapa, ayer se conmemoró una marcha en la Ciudad de México, donde se registraron disturbios y destrozos por parte de grupos violentos como el denominado "Bloque Negro", quienes destruyeron restaurantes y establecimientos, en Paseo de la Reforma y en el primer cuadro de la capital.

A nueve años de lo sucedido, los familiares de los 43, acompañados de estudiantes, sindicatos y ciudadanos, partieron del Ángel de la Independencia al Zócalo, en donde realizaron un mitin y rechazaron la narrativa entregada por el Gobierno.

En la plancha del Zócalo, el abogado de los familiares, Vidulfo Rosales, rechazó la versión sobre la desaparición que presentó el Gobierno y reiteró la posición de exigir la entrega de información.

"Aquí vamos a continuar las madres y padres de los 43 hasta dar con el paradero de los 43 compañeros, mantendremos el plantón en el símbolo de la opresión", explicó.

Por su parte, la mamá de Manuel González, normalista desaparecido, lamentó los nulos avances registrados en la investigación durante este sexenio y dijo que "no es posible otros cinco años perdidos".

La marcha se dio horas después de que Presidencia

EFINFO, SAPI de CV (EFINFO), se encuentra actuando bajo el concepto del derecho de autor de "Libre Utilización de Obras", con fundamento en el artículo 148 de la Ley Federal del Derecho de Autor, y los artículos 10 y 10 bis del Convenio de Berna para la Protección de la obras Literarias y Artísticas. EFINFO sólo realiza la presente publicación por así haberlo solicitado el cliente de monitoreo de EFINFO, únicamente con el propósito de revisar la fuente de la nota y verificar los derechos de autor correspondientes a la misma; por lo que el uso de la nota es exclusivamente personal y privado para el cliente, sin perseguir ningún fin de lucro. Cualquier otro uso como la publicación, comunicación pública, reproducción y transmisión pública que EL CLIENTE realice no es responsabilidad de EFINFO.

EL HERALDO DE MÉXICO

El Heraldo de México
Sección: Portada,País
2023-09-27 01:37:14 679 cm2
Página: 1,8
$199,692.67 2/2

dio a conocer que existen tres posibles causales de la desaparición de los 43 normalistas: confusión de *Guerreros Unidos*, un escarmiento y el tráfico de drogas. Esto en el informe del Gobierno titulado *Ayotzinapa: Narrativa de los hechos de acuerdo a la investigación realizada. Septiembre 2023.*

Por su parte, José Ramón López Beltrán, hijo del presidente López Obrador, compartió en X que hay que condenar estos actos "para asegurarse que no se vuelvan a repetir".

Con información de N. Gutiérrez, I. Saldaña y P. Salazar

5

MIL ASISTENTES ACUDIERON A LA MARCHA.

34

PÁGINAS DESCRIBEN LA RELATORÍA DE HECHOS.

ES LA QUE TENEMOS HASTA AHORA (INFORMACIÓN DEL CASO). NO HAY MÁS'

LÓPEZ OBRADOR
PRESIDENTE DE MÉXICO

EN EL CENTRO

- Diversos grupos causaron destrozos en restaurantes.
- Hubo actos vandálicos durante el recorrido.
- Padres colocan una placa en el Antimonumento de Reforma.
- Inician plantón en instalaciones militares en Campo 1-A.

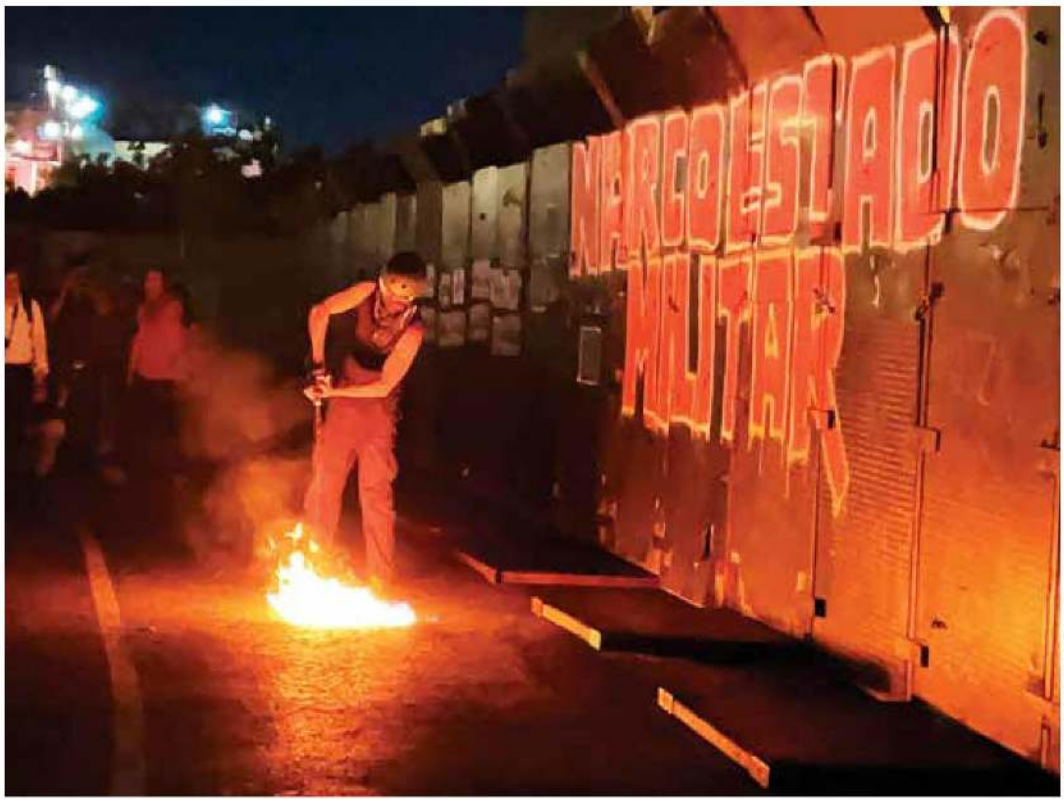

FOTO: AUGUSTO ATEMPA

EFINFO, SAPI de CV (EFINFO), se encuentra actuando bajo el concepto del derecho de autor de "Libre Utilización de Obras", con fundamento en el artículo 148 de la Ley Federal del Derecho de Autor, y los artículos 10 y 10 bis del Convenio de Berna para la Protección de la obras Literarias y Artísticas. EFINFO sólo realiza la presente publicación por así haberlo solicitado el cliente de monitoreo de EFINFO, únicamente con el propósito de revisar la fuente de la nota y verificar los derechos de autor correspondientes a la misma; por lo que el uso de la nota es exclusivamente personal y privado para el cliente, sin perseguir ningún fin de lucro. Cualquier otro uso como la publicación, comunicación pública, reproducción y transmisión pública que EL CLIENTE realice no es responsabilidad de EFINFO.

s1875_u4548

URGEN LEGISLADORES A PONDERAR JÓVENES ANTE ALZA EN DESAPARICIONES

Ante desapariciones, exigen que se priorice a los jóvenes

En el marco de la desaparición de más de 19 mil jóvenes entre 12 y 29 años durante este sexenio, legisladores federales aseguraron que en la agenda nacional debe priorizarse la atención y protección de este sector de la población, que hasta el momento no ha sido prioritaria.

La diputada federal Karla Ayala (PRI), presidenta de la Comisión de Juventud en la Cámara de Diputados, reclamó que el Gobierno federal en el discurso diga que primero los jóvenes y que se les apoya, cuando en realidad no es así.

Reconoció que los apoyos, las becas que está dando el Gobierno federal, pueden ser suficientes y convincentes para cierta parte de la población de jóvenes del país.

"Pero qué pasa con los jóvenes que están más alejados de las urbes, ¿realmente el apoyo les llega a ellos?, ¿qué pasa cuando el crimen organizado llega a estas zonas más alejadas a reclutar a los jóvenes? Una beca, un incentivo no va a ser lo suficientemente atractivo como lo que el crimen organizado puede ofrecer", apuntó la priista.

Añadió que un aspecto preocupante respecto a la desaparición de jóvenes es el reclutamiento forzado de estos, pues con las estadísticas puede conocerse cuántas personas de este sector desaparecieron y en qué estado, pero se desconoce el destino que puedan tener, entre ellos el tráfico sexual, violencia y secuestro, entre otros delitos.

"Sí. Somos el futuro, pero también somos el presente, en estos momentos somos jóvenes, un poquito más adelante ya no lo vamos a ser y tampoco vamos a ser tratados como tal", dijo.

Por su parte la diputada presidenta de la Comisión de Atención a Grupos Vulnerables, Gabriela Sodi (PRD) expresó que es importante el nuevo censo de desaparecidos que está preparando el Gobierno federal "porque tienen la idea de ir a tocar casa por casa de los desaparecidos y tenemos que tener claridad de qué pasó con ellos".

Este martes, **24 HORAS** publicó que hay más de 19 mil jóvenes desaparecidos y no localizados en este sexenio, de un total de 44 mil personas desaparecidas de todas las edades, de acuerdo a la Comisión Nacional de Búsqueda. / JORGE X. LÓPEZ

> "Ahora es el momento cuando se tienen que tomar las acciones pertinentes para protegernos, para incentivarlos, para apoyar el estudio y la vivienda"
>
> **KARLA AYALA**
> Diputada federal

EFINFO, SAPI de CV (EFINFO), se encuentra actuando bajo el concepto del derecho de autor de "Libre Utilización de Obras", con fundamento en el artículo 148 de la Ley Federal del Derecho de Autor, y los artículos 10 y 10 bis del Convenio de Berna para la Protección de la obras Literarias y Artísticas. EFINFO sólo realiza la presente publicación por así haberlo solicitado el cliente de monitoreo de EFINFO, únicamente con el propósito de revisar la fuente de la nota y verificar los derechos de autor correspondientes a la misma; por lo que el uso de la nota es exclusivamente personal y privado para el cliente, sin perseguir ningún fin de lucro. Cualquier otro uso como la publicación, comunicación pública, reproducción y transmisión pública que EL CLIENTE realice no es responsabilidad de EFINFO.

s1875_u4548

La Jornada
Sección: Portada,Nacional Página: 1,3
2023-09-27 03:51:12 702 cm2 $261,768.59 1/3

Aún es factible hallar a los normalistas: López Obrador

- Llegó a un momento "crítico" la lucha, advierten parientes de los alumnos
- "La investigación ha sido cuestionada y está estancada", manifiestan
- "Nuestro informe es sobre cómo vamos y el compromiso de conocer la verdad"
- Ordena difundir las grabaciones que aportó EU y la carta que envió a familiares
- Insiste en que el Ejército ya entregó todos los datos

ALONSO URRUTIA
Y EMIR OLIVARES / P 3

▲ Miles de personas participaron en la marcha al Zócalo en el noveno aniversario de la desaparición de los alumnos de Ayotzinapa. Foto Luis Castillo. J. XANTOMILA, J. LAURELES Y F. CAMACHO / P 2

"NO VAMOS A FABRICAR ALGO QUE NO SEA CIERTO"

EFINFO, SAPI de CV (EFINFO), se encuentra actuando bajo el concepto del derecho de autor de "Libre Utilización de Obras", con fundamento en el artículo 148 de la Ley Federal del Derecho de Autor, y los artículos 10 y 10 bis del Convenio de Berna para la Protección de la obras Literarias y Artísticas. EFINFO sólo realiza la presente publicación por así haberlo solicitado el cliente de monitoreo de EFINFO, únicamente con el propósito de revisar la fuente de la nota y verificar los derechos de autor correspondientes a la misma; por lo que el uso de la nota es exclusivamente personal y privado para el cliente, sin perseguir ningún fin de lucro. Cualquier otro uso como la publicación, comunicación pública, reproducción y transmisión pública que EL CLIENTE realice no es responsabilidad de EFINFO.

s1875_u4548

La Jornada
Sección: Portada,Nacional Página: 1,3
2023-09-27 03:51:12 702 cm2 $261,768.59 2/3

Es posible dar con el paradero de los normalistas: AMLO

ALONSO URRUTIA
Y EMIR OLIVARES

Con la información que tiene y la colaboración de detenidos y de quienes están fuera, es posible alcanzar lo más importante en la investigación de la desaparición de los normalistas de Ayotzinapa: encontrarlos, sostuvo el presidente Andrés Manuel López Obrador.

Condenó que ahora todo se enfoque en culpar al Ejército por su papel en las investigaciones. "No es culpar por culpar, no es nada más: 'Fue el Estado y fue el Ejército', y ya. No, vamos a conocer la verdad. No voy a mentir ni vamos a fabricar algo que no sea cierto".

Expresó su extrañeza porque los padres de los normalistas rehusaron recibir la documentación que se les entregó y planteó su discrepancia sobre su valoración de que ésta contenía una versión muy similar a la *verdad histórica*. "No estamos cerrando el caso. No es un carpetazo, es un expediente abierto, es un informe de cómo vamos y tenemos el compromiso de avanzar hasta conocer la verdad y encontrar a los jóvenes".

Nuevamente salió en defensa del Ejército ante las críticas de los padres: "Tenemos diferencias, ellos insisten en que el Ejército no está cooperando, que quiere que no se sepan los hechos. No estoy de acuerdo con eso, porque el Ejército ha entregado toda la información que tiene y ha ayudado mucho a esclarecer este lamentable caso de Ayotzinapa".

Refirió que le entregaron un escrito (la semana pasada) pidiendo información, sobre todo de documentos que "supuestamente el Ejército no ha entregado y pedí al secretario de la Defensa un informe detallado que me entregó y ellos no quisieron recibir".

Al anunciar que se haría público el informe, las grabaciones que entregó el gobierno de Estados Unidos y la carta que les envió (que se negaron a recibir), López Obrador difundió en su conferencia la misiva, en la que destaca: "sobre los documentos que están solicitando. En dicho informe se explica cuántas fojas y expedientes han sido entregados".

Es de especial interés que conozcan "la versión o relatoría" elaborada por el gobierno para partir de una idea que permita acercarse a lo que realmente sucedió, sustentado en pruebas.

En la conferencia dijo que "dicha versión se aleja de la llamada *verdad histórica*. Que es lo que dijo el abogado, que lo que está aquí en la relatoría es muy cercana a la versión de la *verdad histórica*. Ustedes van a leer la *verdad histórica*, seguramente está, y van a conocer la relatoría que presentamos. Lo que no queremos es ocultar ninguna información porque, si no, se cae en la manipulación".

Considerado el punto de quiebre, López Obrador dio su versión sobre esas conversaciones por las cuales los abogados de los padres acusaron la falta de compromiso del Ejército. Esto surgió a partir de un documento en el cual un testigo o participante habla de que se ocuparon de 17 de los jóvenes. "Me lo entregó a mí el general secretario y para que no quedara ninguna duda, se lo entregué a los padres y a los abogados. Generó hasta cierta molestia entre los abogados porque es muy fuerte la transcripción".

–Si se les entregó, ¿por qué lo piden?

–Porque ahora lo que quieren es la grabación y resulta que el documento aparece en los archivos, pero no hay grabación. Eso es lo que hay que ver y estamos investigando, pero existe el documento. Lo que tenemos no lo podemos, ni debemos ocultar. ¿Adónde está la grabación? Pues se está buscando. Acuérdense que llegamos aquí en 2018 y estos hechos sucedieron en 2014, y ya habían fabricado la llamada *verdad histórica*. Estamos reconstruyendo a partir de lo que existe.

Enfatizó en que no se admitirá y "no nos vamos a quedar callados" cuando se pretenda manipular en estos lamentables hechos, aunque sea el abogado de los padres (Vidulfo Rosales), o los miembros del Grupo Interdisciplinario de Expertos Independientes o el Centro Miguel Agustín Pro.

"Hay quienes no quieren transformar, quieren nada más estar administrando los dolores de la humanidad, se dedican a eso. Por eso mis diferencias con muchas organizaciones seudodefensoras de derechos humanos."

Sobre la posibilidad de extraditar a Tomás Zerón, responsable de construir la *verdad histórica*, aseveró que ha enviado cartas a primeros ministros de Israel que ofrecieron colaboración, "pero son intereses, porque están protegiéndolo, cuando este señor participó en actos de tortura. No puede el gobierno de Israel protegerlo, ningún gobierno puede proteger a un torturador, mucho menos Israel".

EFINFO, SAPI de CV (EFINFO), se encuentra actuando bajo el concepto del derecho de autor de "Libre Utilización de Obras", con fundamento en el artículo 148 de la Ley Federal del Derecho de Autor, y los artículos 10 y 10 bis del Convenio de Berna para la Protección de la obras Literarias y Artísticas. EFINFO sólo realiza la presente publicación por así haberlo solicitado el cliente de monitoreo de EFINFO, únicamente con el propósito de revisar la fuente de la nota y verificar los derechos de autor correspondientes a la misma; por lo que el uso de la nota es exclusivamente personal y privado para el cliente, sin perseguir ningún fin de lucro. Cualquier otro uso como la publicación, comunicación pública, reproducción y transmisión pública que EL CLIENTE realice no es responsabilidad de EFINFO.

s1875_u4548

La Jornada
Sección: Portada,Nacional Página: 1,3
2023-09-27 03:51:12 702 cm2 $261,768.59 3/3

▲ Protesta en la Ciudad de México a nueve años de los ataques en Iguala contra normalistas. Foto Luis Castillo

EFINFO, SAPI de CV (EFINFO), se encuentra actuando bajo el concepto del derecho de autor de "Libre Utilización de Obras", con fundamento en el artículo 148 de la Ley Federal del Derecho de Autor, y los artículos 10 y 10 bis del Convenio de Berna para la Protección de la obras Literarias y Artísticas. EFINFO sólo realiza la presente publicación por así haberlo solicitado el cliente de monitoreo de EFINFO, únicamente con el propósito de revisar la fuente de la nota y verificar los derechos de autor correspondientes a la misma; por lo que el uso de la nota es exclusivamente personal y privado para el cliente, sin perseguir ningún fin de lucro. Cualquier otro uso como la publicación, comunicación pública, reproducción y transmisión pública que EL CLIENTE realice no es responsabilidad de EFINFO.

s1875_u4548

EL FINANCIERO
El Financiero
Sección: Portada,Nacional
2023-09-27 01:46:44 800 cm2
Página: 1,28
$111,020.14 1/4

Da a conocer AMLO informe sobre Ayotzinapa

El presidente AMLO transparentó un nuevo informe sobre el caso de los 43 estudiantes desaparecidos de Ayotzinapa, que fue rechazado por los padres. El documento comprende 34 páginas con tres causales de la desaparición: confusión de *Guerreros Unidos* con presuntos infiltrados de *Los Rojos* entre los estudiantes, un escarmiento a los jóvenes por parte del entonces alcalde José Luis Abarca tras protestas y el trasiego de droga en uno de los camiones.

—*P. Hiriart / D. Benítez* / PÁGS. 28 Y 29

NICOLÁS TAVIRA

A 9 años de Ayotzinapa. Los padres de los 43 exnormalistas marcharon ayer en la CDMX, pidieron su aparición con vida y cuestionaron a las autoridades.

Protestan en CDMX por los 43; tampoco le creen a AMLO

A 9 AÑOS DE LA DESAPARICIÓN

EL FINANCIERO
Aflora el estrés en mercados y amplía peso caída

NACIONAL
Protestan en CDMX por los 43; tampoco le creen a AMLO

EFINFO, SAPI de CV (EFINFO), se encuentra actuando bajo el concepto del derecho de autor de "Libre Utilización de Obras", con fundamento en el artículo 148 de la Ley Federal del Derecho de Autor, y los artículos 10 y 10 bis del Convenio de Berna para la Protección de la obras Literarias y Artísticas. EFINFO sólo realiza la presente publicación por así haberlo solicitado el cliente de monitoreo de EFINFO, únicamente con el propósito de revisar la fuente de la nota y verificar los derechos de autor correspondientes a la misma; por lo que el uso de la nota es exclusivamente personal y privado para el cliente, sin perseguir ningún fin de lucro. Cualquier otro uso como la publicación, comunicación pública, reproducción y transmisión pública que EL CLIENTE realice no es responsabilidad de EFINFO.

s1875_u4548

EL FINANCIERO
El Financiero
Sección: Portada,Nacional Página: 1,28
2023-09-27 01:46:44 800 cm2 $111,020.14 2/4

La Federación "perfila una segunda *verdad histórica* del caso", aseguran familiares de los normalistas

"Te van a dar justicia, pero hasta que ellos quieran", señalan en la movilización

PEDRO HIRIART
phiriart@elfinanciero.com.mx

"El 26 de septiembre no se olvida. Es de lucha combativa". El grito hizo retumbar al centro de la Ciudad de México durante la marcha a nueve años de la desaparición de los 43 normalistas de Ayotzinapa.

En los alrededores del Ángel de la Independencia, comercios pusieron tablones para protegerse.

Las vallas que pusieron, al igual que las estaciones del Metrobús, fueron el lienzo perfecto para las pintas. "Nos faltan 43", "justicia por Ayotzinapa" y "fue el Estado".

Los padres de los estudiantes encabezaron la marcha. Enojados por la falta de actuación del presidente Andrés Manuel López Obrador, reclamaron falta de apertura.

Antes de salir, Mario César González, padre de César Manuel, le reclamó al mandatario que haya buscado separarse de los gobernantes del pasado, aunque "ha actuado de la misma manera".

"La confianza se la iba a ganar sabiendo la verdad, pero desafortunadamente él dice que es diferente y que no lo echáramos en el mismo saco, pero él sólo se echa", sentenció.

Así como ésta, se escuchaban diferentes quejas por la falta de información. También se veía a normalistas de diferentes partes del país que se unieron al reclamo.

Alumnos de la Normal Rural Raúl Isidro Burgos replegaban el puño descansándolo en su frente para después levantarlo rápidamente tres veces como un resorte.

Al mismo tiempo, encapuchados se colaban por todos lados. Caminaban en filas por las orillas y aprovechaban cualquier oportunidad para rayar una pared o pegar un letrero.

Al llegar a la glorieta de El Caballito, un par de sujetos renombraron la estación de Metrobús, y la cambiaron por Antimonumento +43.

Aquí mismo, los padres de los normalistas desaparecidos pasaron lista, recordando a cada uno de sus hijos. Después de cada nombre, reclamaban "aparición con vida".

En medio del fuerte viento y la caída de la noche, continuaron la marcha que no pararía hasta llegar al corazón de la capital.

Mientras los manifestantes pasaban, se escuchaban los mismos reclamos de hace nueve años: "Vivos se los llevaron, vivos los queremos".

Entre más se acercaba la protesta al Centro Histórico, más aparecían las barreras. Locales que estaban claramente abiertos, con gente en el segundo piso y con luces y música prendidas, se apresuraban a cerrar las pesadas cortinas de hierro.

La manifestación no se detuvo hasta estar al pie de Palacio Nacional, donde se escucharon dos estallidos. Un grupo de manifestantes aventó dos petardos por encima de la barda y tronaron a los pies de Palacio.

Los padres pidieron que la manifestación se mantuviera pacífica, y le dieron vuelta a la página al pedirle a la señora Hilda Hernández, madre de César González, que hablara, lo que comenzó con un duro reclamo al presidente López Obrador.

"Pensábamos que iba a ser diferente, teníamos una luz de esperanza. Desgraciadamente no fue así. Ellos tratan de dar una segunda *verdad histórica*", subrayó.

A estos señalamientos se sumó Emilio Navarrete, padre de José Ángel Navarrete, quien se mostró decepcionado por López Obrador.

Frente a un Zócalo con las decoraciones de las fiestas patrias, Navarrete lanzó una pregunta al aire: "¿Qué pasos siguen cuando este tipo de gobierno, en lugar de dar justicia, quieren someterte? Te van a dar justicia, pero hasta que te vean besándoles los pies", afirmó.

Las únicas luces que quedaban en Palacio eran las de la fachada. Esa oscuridad en todas las ventanas parecían un resumen de la actitud que han percibido del Presidente.

NACIONAL
Protestan en CDMX por los 43; tampoco le creen a AMLO

EFINFO, SAPI de CV (EFINFO), se encuentra actuando bajo el concepto del derecho de autor de "Libre Utilización de Obras", con fundamento en el artículo 148 de la Ley Federal del Derecho de Autor, y los artículos 10 y 10 bis del Convenio de Berna para la Protección de la obras Literarias y Artísticas. EFINFO sólo realiza la presente publicación por así haberlo solicitado el cliente de monitoreo de EFINFO, únicamente con el propósito de revisar la fuente de la nota y verificar los derechos de autor correspondientes a la misma; por lo que el uso de la nota es exclusivamente personal y privado para el cliente, sin perseguir ningún fin de lucro. Cualquier otro uso como la publicación, comunicación pública, reproducción y transmisión pública que EL CLIENTE realice no es responsabilidad de EFINFO.

s1875_u4548

FOCOS

Los colados. Encapuchados se colaban por todos lados. Caminaban en filas por las orillas y aprovechaban cualquier oportunidad para rayar una pared o pegar un letrero.

La exigencia. Los padres de los normalistas desaparecidos pasaron lista, recordando a cada uno de sus hijos. Después de cada nombre, reclamaban "aparición con vida".

NICOLÁS TAVIRA

Reclamo. Manifestantes reprocharon el actuar de las autoridades.

NICOLÁS TAVIRA

Recuerdo. Ayer pasaron lista de los estudiantes.

NACIONAL

Protestan en CDMX por los 43; tampoco le creen a AMLO

EFINFO, SAPI de CV (EFINFO), se encuentra actuando bajo el concepto del derecho de autor de "Libre Utilización de Obras", con fundamento en el artículo 148 de la Ley Federal del Derecho de Autor, y los artículos 10 y 10 bis del Convenio de Berna para la Protección de la obras Literarias y Artísticas. EFINFO sólo realiza la presente publicación por así haberlo solicitado el cliente de monitoreo de EFINFO, únicamente con el propósito de revisar la fuente de la nota y verificar los derechos de autor correspondientes a la misma; por lo que el uso de la nota es exclusivamente personal y privado para el cliente, sin perseguir ningún fin de lucro. Cualquier otro uso como la publicación, comunicación pública, reproducción y transmisión pública que EL CLIENTE realice no es responsabilidad de EFINFO.

s1875_u4548

EL FINANCIERO
El Financiero
Sección: Portada,Nacional
2023-09-27 01:46:44 800 cm2
Página: 1,28
$111,020.14 4/4

CUARTOSCURO

Exigencia. Familiares de los jóvenes desaparecidos piden su aparición con vida.

NACIONAL

Protestan en CDMX por los 43; tampoco le creen a AMLO

EFINFO, SAPI de CV (EFINFO), se encuentra actuando bajo el concepto del derecho de autor de "Libre Utilización de Obras", con fundamento en el artículo 148 de la Ley Federal del Derecho de Autor, y los artículos 10 y 10 bis del Convenio de Berna para la Protección de la obras Literarias y Artísticas. EFINFO sólo realiza la presente publicación por así haberlo solicitado el cliente de monitoreo de EFINFO, únicamente con el propósito de revisar la fuente de la nota y verificar los derechos de autor correspondientes a la misma; por lo que el uso de la nota es exclusivamente personal y privado para el cliente, sin perseguir ningún fin de lucro. Cualquier otro uso como la publicación, comunicación pública, reproducción y transmisión pública que EL CLIENTE realice no es responsabilidad de EFINFO.

s1875_u4548

MILENIO

Milenio Diario
Sección: Portada,Política
2023-09-27 03:34:47 388 cm2
Página: 1,12,13
$56,951.30 1/2

Sheinbaum: continuará plan de cero *gasolinazos*

META 2024

JOSÉ A. BELMONT, CIUDAD DE MÉXICO

En este gobierno la importación de combustible se redujo 50 por ciento, señala. PAGS. 12 Y 13

META 2024

Sheinbaum: continuará plan de cero *gasolinazos*

Finanzas. La política de combustibles con López Obrador no permitió que la inflación "se dispara al cielo", afirma

JOSÉ ANTONIO BELMONT
CIUDAD DE MÉXICO

Claudia Sheinbaum garantizó que durante los gobiernos emanados de la llamada cuarta transformación no habrá aumentos al precio de los combustibles, denominados *gasolinazos* durante los sexenios anteriores.

En un mensaje en sus redes, la aspirante presidencial de Morena destacó que en el gobierno de Andrés Manuel López Obrador el precio de este combustible ha tenido una reducción histórica en comparación con los sexenios panistas y priistas.

"Si sigue disminuyendo la importación de combustibles, si los autos se hacen cada vez más eficientes y comienzan a producirse más vehículos eléctricos no habrá necesidad de aumentar el precio de los combustibles en términos reales, por ello, con la cuarta transformación no hay, ni habrá *gasolinazos*.

"En el pasado con (Vicente) Fox, con (Felipe) Calderón y (Enrique) Peña (Nieto) aumentó la importación de combustibles en más de 500 por ciento, es decir, más de cinco veces, en cambio con el presidente López Obrador ha bajado la importación de gasolinas 50 por ciento entre 2018 y 2023", puntualizó.

La coordinadora nacional de los comités de defensa de la cuarta transformación aseguró que estos resultados se han logrado

MILENIO
Caso Ayotzinapa pasa de la "verdad histórica" a investigar 3 hipótesis

META 2024
Sheinbaum: continuará plan de cero *gasolinazos*

EFINFO, SAPI de CV (EFINFO), se encuentra actuando bajo el concepto del derecho de autor de "Libre Utilización de Obras", con fundamento en el artículo 148 de la Ley Federal del Derecho de Autor, y los artículos 10 y 10 bis del Convenio de Berna para la Protección de la obras Literarias y Artísticas. EFINFO sólo realiza la presente publicación por así haberlo solicitado el cliente de monitoreo de EFINFO, únicamente con el propósito de revisar la fuente de la nota y verificar los derechos de autor correspondientes a la misma; por lo que el uso de la nota es exclusivamente personal y privado para el cliente, sin perseguir ningún fin de lucro. Cualquier otro uso como la publicación, comunicación pública, reproducción y transmisión pública que EL CLIENTE realice no es responsabilidad de EFINFO.

s1875_u4548

gracias a que cada vez se importan menos gasolinas, lo cual fue consecuencia de la compra de la refinería Deer Park en Texas, Estados Unidos, de la rehabilitación de las seis refinerías que hay en el país y de la construcción de la refinería Olmeca en Tabasco.

"El año pasado, cuando aumentó mucho el precio del petróleo en el mundo por la guerra en Ucrania, el Presidente destinó muchos recursos para que no aumentara el precio de las gasolinas y el dísel, de otra forma la inflación se hubiera ido al cielo", destacó.

La aspirante presidencial de Morena hizo en anuncio en sus redes sociales. ESPECIAL

Sheinbaum: continuará plan de cero gasolinazos

EFINFO, SAPI de CV (EFINFO), se encuentra actuando bajo el concepto del derecho de autor de "Libre Utilización de Obras", con fundamento en el artículo 148 de la Ley Federal del Derecho de Autor, y los artículos 10 y 10 bis del Convenio de Berna para la Protección de la obras Literarias y Artísticas. EFINFO sólo realiza la presente publicación por así haberlo solicitado el cliente de monitoreo de EFINFO, únicamente con el propósito de revisar la fuente de la nota y verificar los derechos de autor correspondientes a la misma; por lo que el uso de la nota es exclusivamente personal y privado para el cliente, sin perseguir ningún fin de lucro. Cualquier otro uso como la publicación, comunicación pública, reproducción y transmisión pública que EL CLIENTE realice no es responsabilidad de EFINFO.

s1875_u4548

El Sol de México
Sección: Portada,Republica Página: 1,6
2023-09-27 01:22:19 827 cm2 $36,981.94 1/3

Nueve años, y ¿dónde están?

"No somos necios como dice AMLO", reclamó Hilda Hernández, madre de César Manuel González, uno de los 43 estudiantes de la normal de Ayotzinapa desaparecidos, quien denunció la falta de información del Ejército. Pregúntenle a *El Cabo Gil*, un presunto operador del grupo criminal Guerreros Unidos, respondió la Sedena en una carta enviada al Presidente. **Pág. 6**

JOSÉ MELTON/ LA PRENSA

El Sol de México
Guatemala teme a cárteles mexicanos

EFINFO, SAPI de CV (EFINFO), se encuentra actuando bajo el concepto del derecho de autor de "Libre Utilización de Obras", con fundamento en el artículo 148 de la Ley Federal del Derecho de Autor, y los artículos 10 y 10 bis del Convenio de Berna para la Protección de la obras Literarias y Artísticas. EFINFO sólo realiza la presente publicación por así haberlo solicitado el cliente de monitoreo de EFINFO, únicamente con el propósito de revisar la fuente de la nota y verificar los derechos de autor correspondientes a la misma; por lo que el uso de la nota es exclusivamente personal y privado para el cliente, sin perseguir ningún fin de lucro. Cualquier otro uso como la publicación, comunicación pública, reproducción y transmisión pública que EL CLIENTE realice no es responsabilidad de EFINFO.

s1875_u4548

El Sol de México
Sección: Portada,Republica Página: 1,6
2023-09-27 01:22:19 827 cm2 $36,981.94 2/3

CASO AYOTZINAPA

El Cabo Gil sabe qué pasó, afirma Sedena

Luis Cresencio Sandoval señaló que militares no tienen más documentación

ALFREDO FUENTES

Luis Cresencio Sandoval, titular de la Secretaría de la Defensa Nacional (Sedena), negó que el Ejército tenga más información sobre lo sucedido a los 43 normalistas de Ayotzinapa desaparecidos, y señaló a Gildardo López Astudillo, *El Gil*, como la persona pueda brindar más detalles sobre los hechos.

"La Secretaría de la Defensa Nacional reitera su compromiso y disposición para seguir apoyando a las madres y padres afectados por los hechos ocurridos en Iguala, Gro.; sin embargo, se considera que existen otros actores que pueden aportar valiosos datos para coadyuvar en este esfuerzo conjunto, como es el caso del propio testigo Gildardo López Astudillo, alias *El Cabo Gil*, señalado como orquestador y uno de los principales autores materiales en la desaparición de los estudiantes normalistas, tal como se desprende de los chats proporcionados por la DEA", dice una carta que envió Sandoval al presidente Andrés Manuel López Obrador.

López Astudillo fue capturado el 17 de septiembre de 2015 porque según la verdad histórica él fue quien presuntamente ordenó desaparecer a los normalistas. Sin embargo, el 31 de agosto de 2019 decretó su libertad ya que las autoridades nunca comprobaron las acusaciones y además fue víctima de tortura.

En el documento publicado ayer, el secretario contestó el pasado 25 de septiembre que su institución ya no cuenta con más documentación como han señalado los padres de los 43 jóvenes, con sustento en el último informe del Grupo Interdisciplinario de Expertos Independientes.

El lunes Vidulfo Rosales, abogado de los padres de los jóvenes, denunció que Sedena sugirió que se cuestione a *El Gil*, mientras que el gobierno federal trasladó toda la responsabilidad de los hechos al grupo criminal Guerreros Unidos.

El gobierno también publicó una relatoría de los hechos sustentada en la investigación realizada por la Comisión para la Verdad y Acceso a la Justicia en el caso Ayotzinapa, a cargo del subsecretario de Gobernación, Alejandro Encinas.

En el documento expuso tres hipótesis sobre lo que habría motivado al ataque y desaparición de los jóvenes normalistas, siendo la principal de ellas la presunta confusión de Guerreros Unidos respecto a los estudiantes, pensando que en realidad eran parte de Los Rojos.

Las otras dos hipótesis del gobierno federal consideran que el ataque se pudo deber a "un escarmiento" por parte de José Luis Abarca, exalcalde de Iguala, y Guerreros Unidos, tras las protestas y destrozos al palacio municipal, así como la presunta presencia de drogas, armas o dinero en uno de los autobuses tomados por los jóvenes, teoría sustentada en que el quinto camión en el que viajaban los estudiantes resultó sin daños.

"No somos necios como dice AMLO, nosotros también tenemos otra información. Seguimos peleando contra un elefante reumático y zángano que no quiere decir la verdad", dijo Hilda Hernández en la marcha de ayer. Con información de Patricia Carrasco/La Prensa

PRINCIPAL TESTIGO

SEGÚN LA *verdad histórica* El Cabo Gil, fue el orquestador y uno de los principales autores materiales en la desaparición de los normalistas de Ayotzinapa

EFINFO, SAPI de CV (EFINFO), se encuentra actuando bajo el concepto del derecho de autor de "Libre Utilización de Obras", con fundamento en el artículo 148 de la Ley Federal del Derecho de Autor, y los artículos 10 y 10 bis del Convenio de Berna para la Protección de la obras Literarias y Artísticas. EFINFO sólo realiza la presente publicación por así haberlo solicitado el cliente de monitoreo de EFINFO, únicamente con el propósito de revisar la fuente de la nota y verificar los derechos de autor correspondientes a la misma; por lo que el uso de la nota es exclusivamente personal y privado para el cliente, sin perseguir ningún fin de lucro. Cualquier otro uso como la publicación, comunicación pública, reproducción y transmisión pública que EL CLIENTE realice no es responsabilidad de EFINFO.

s1875_u4548

El Sol de México
Sección: Portada,Republica
2023-09-27 01:22:19 827 cm2
Página: 1,6
$36,981.94 3/3

ALEJANDRO AGUILAR

Ayer marcharon por los 9 años de la desaparición de los normalistas

FOTO: ROMINA SOLÍS

Los manifestantes dijeron que no hay versiones contundentes de lo sucedido

EFINFO, SAPI de CV (EFINFO), se encuentra actuando bajo el concepto del derecho de autor de "Libre Utilización de Obras", con fundamento en el artículo 148 de la Ley Federal del Derecho de Autor, y los artículos 10 y 10 bis del Convenio de Berna para la Protección de la obras Literarias y Artísticas. EFINFO sólo realiza la presente publicación por así haberlo solicitado el cliente de monitoreo de EFINFO, únicamente con el propósito de revisar la fuente de la nota y verificar los derechos de autor correspondientes a la misma; por lo que el uso de la nota es exclusivamente personal y privado para el cliente, sin perseguir ningún fin de lucro. Cualquier otro uso como la publicación, comunicación pública, reproducción y transmisión pública que EL CLIENTE realice no es responsabilidad de EFINFO.

s1875_u4548

EXCELSIOR
EL PERIÓDICO DE LA VIDA NACIONAL

Excélsior
Sección: Portada,Nacional Página: 1,4
2023-09-27 03:00:56 598 cm2 $42,239.61 1/4

ROGELIO RAMÍREZ COMPARECE ANTE SENADORES

Hacienda: transición financiera será tersa

POR LETICIA ROBLES DE LA ROSA

El secretario de Hacienda, Rogelio Ramírez de la O, garantizó una transición política sin problemas financieros, pero alertó que en 2025 podría haber incertidumbre..

Al comparecer ante senadores, dijo que, por instrucción del presidente López Obrador, este gobierno comenzó a hacer prepagos de vencimientos de deuda de la próxima administración, ya que "está cargado de más incertidumbre comparado con el año 2024 y que 2023".

Señaló que, por esta razón, en este sexenio se están concluyendo los proyectos grandes, que consumen mucho gasto de capital.

El funcionario federal aseguró que este gobierno rompió mantras en materia hacendaria y financiera.

PRIMERA | PÁGINA 4

Foto: Especial

EFINFO, SAPI de CV (EFINFO), se encuentra actuando bajo el concepto del derecho de autor de "Libre Utilización de Obras", con fundamento en el artículo 148 de la Ley Federal del Derecho de Autor, y los artículos 10 y 10 bis del Convenio de Berna para la Protección de la obras Literarias y Artísticas. EFINFO sólo realiza la presente publicación por así haberlo solicitado el cliente de monitoreo de EFINFO, únicamente con el propósito de revisar la fuente de la nota y verificar los derechos de autor correspondientes a la misma; por lo que el uso de la nota es exclusivamente personal y privado para el cliente, sin perseguir ningún fin de lucro. Cualquier otro uso como la publicación, comunicación pública, reproducción y transmisión pública que EL CLIENTE realice no es responsabilidad de EFINFO.

s1875_u4548

EXCELSIOR
EL PERIÓDICO DE LA VIDA NACIONAL

Excélsior
Sección: Portada,Nacional Página: 1,4
2023-09-27 03:00:56 598 cm2 $42,239.61 2/4

ROGELIO RAMÍREZ DE LA O

"Este gobierno rompió *mantras* hacendarios"

ANTE SENADORES, el titular de la SHCP garantizó que no habrá problemas financieros en 2024, aunque consideró que el año 2025 podría estar cargado de incertidumbre

POR LETICIA ROBLES DE LA ROSA
leticia.robles@gimm.com.mx

El secretario de Hacienda, Rogelio Ramírez de la O, confrontó a los senadores de oposición, a quienes les sugirió que se informen bien si quieren hablar de la deuda de México, porque es un tema muy complejo, amén de que les aseguró que este gobierno rompió *mantras* en materia hacendaria y financiera.

Durante su comparecencia de cuatro horas ante el pleno del Senado, el titular de Hacienda garantizó una transición sin problemas financieros, pero alertó que en 2025 habrá mucha incertidumbre.

Uno tras otro, los senadores de oposición le reclamaron al secretario de Hacienda las decisiones en materia de endeudamiento público, interno y externo, dada la visión de algunos analistas de que se trata de una deuda inédita.

Uno de los senadores que lo planteó fue el perredista Juan Manuel Fócil.

"Quiero que corrobore que de 10.8 billones de pesos vamos a pasar a 16 billones de pesos y que representa un incremento del 48% de la deuda de México que, desde Díaz Ordaz hasta Peña Nieto, durante 54 años, con toda la corrupción que se achaca al Fobaproa, que la Estafa Maestra, en 54 años logramos acumular 10.8 billones de deuda y en sólo seis años vamos a acumular 5.2 billones de deuda más, casi el 50 por ciento", le preguntó.

"Yo sugiero que en nuestras valoraciones busquemos siempre que haya un contexto sobre el tema de endeudamiento, porque es un tema complejo, para nada aquí nadie pretende que no hay deuda o que está en niveles altos o bajos y menos hacer un juicio de valor, porque el mercado nos puede estar desmintiendo y eso me parece que para todo profesional que trata el tema de deuda es obligatorio hacer estas referencias contextuales, para poder transitar en una discusión rigurosa y profesional", contestó para cerrar toda su comparecencia.

Antes, ya había explicado que "en puntos porcentuales del producto, aquí lo tengo, la deuda contra el producto en el sexenio del presidente Felipe Calderón fue 7.4 puntos porcentuales contra el Producto Interno Bruto; en el sexenio del presidente Enrique Peña Nieto, fue ocho puntos porcentuales sobre el producto.

EFINFO, SAPI de CV (EFINFO), se encuentra actuando bajo el concepto del derecho de autor de "Libre Utilización de Obras", con fundamento en el artículo 148 de la Ley Federal del Derecho de Autor, y los artículos 10 y 10 bis del Convenio de Berna para la Protección de la obras Literarias y Artísticas. EFINFO sólo realiza la presente publicación por así haberlo solicitado el cliente de monitoreo de EFINFO, únicamente con el propósito de revisar la fuente de la nota y verificar los derechos de autor correspondientes a la misma; por lo que el uso de la nota es exclusivamente personal y privado para el cliente, sin perseguir ningún fin de lucro. Cualquier otro uso como la publicación, comunicación pública, reproducción y transmisión pública que EL CLIENTE realice no es responsabilidad de EFINFO.

s1875_u4548

EXCELSIOR
EL PERIÓDICO DE LA VIDA NACIONAL

Excélsior
Sección: Portada,Nacional Página: 1,4
2023-09-27 03:00:56 598 cm2 $42,239.61 3/4

"Tomando en cuenta el estimado de 2024, que ustedes conocen y que han comentado, el aumento de deuda sobre el producto sería 5.2% del producto, es decir, el incremento comparativo, que también lo preguntó alguna otra senadora después, es un incremento que nosotros pensamos que es bastante razonable y que está por debajo de las dos últimas administraciones", detalló el secretario.

Ramírez de la O añadió que Felipe Calderón y Enrique Peña tuvieron remanentes del Banco de México y reforma fiscal, elementos que no tiene este sexenio.

"En esta administración se rompe el *mantra* de que el Estado se retira de la inversión, de que el Estado no hace inversión en desarrollo regional; se rompe el *mantra* de la cercanía de intereses entre los funcionarios y los grupos económicos de interés; se rompe el *mantra* de que el salario no hay que subirlo porque sube la inflación. Y nosotros, en este caso, hemos aumentado el salario 86% en términos reales; la inflación llegó a un pico en 2021, a mediados, y está a la baja", afirmó.

Sobre la estabilidad que dejarán al próximo gobierno, dijo que "nosotros hemos comenzado a prepagar vencimientos de deuda de la próxima administración, podríamos haber hecho prepagos de la deuda nuestra, nosotros todavía tenemos amortizaciones de deuda para el año 2024, pero el presidente López Obrador nos pidió hacer prepagos para 2025, que, como ustedes lo saben mejor que nosotros, quizás, está cargado de más incertidumbre comparado con el año 2024 y que 2023, entonces, estamos haciendo prepagos de deuda.

"Estamos, por esa razón, concluyendo estos proyectos grandes que consumen mucho gasto de capital en el curso de esta administración todavía en 2024. Y, por eso, también está levantada la cifra de déficit y estamos también dejando intactos los mecanismos que están disponibles para cualquier gobierno que tenga necesidad de recursos financieros de corto plazo", precisó.

"Este gobierno rompió mantras hacendarios"

EFINFO, SAPI de CV (EFINFO), se encuentra actuando bajo el concepto del derecho de autor de "Libre Utilización de Obras", con fundamento en el artículo 148 de la Ley Federal del Derecho de Autor, y los artículos 10 y 10 bis del Convenio de Berna para la Protección de la obras Literarias y Artísticas. EFINFO sólo realiza la presente publicación por así haberlo solicitado el cliente de monitoreo de EFINFO, únicamente con el propósito de revisar la fuente de la nota y verificar los derechos de autor correspondientes a la misma; por lo que el uso de la nota es exclusivamente personal y privado para el cliente, sin perseguir ningún fin de lucro. Cualquier otro uso como la publicación, comunicación pública, reproducción y transmisión pública que EL CLIENTE realice no es responsabilidad de EFINFO.

s1875_u4548

EXCELSIOR
EL PERIÓDICO DE LA VIDA NACIONAL

Excélsior
Sección: Portada,Nacional
2023-09-27 03:00:56 598 cm2
Página: 1,4
$42,239.61 4/4

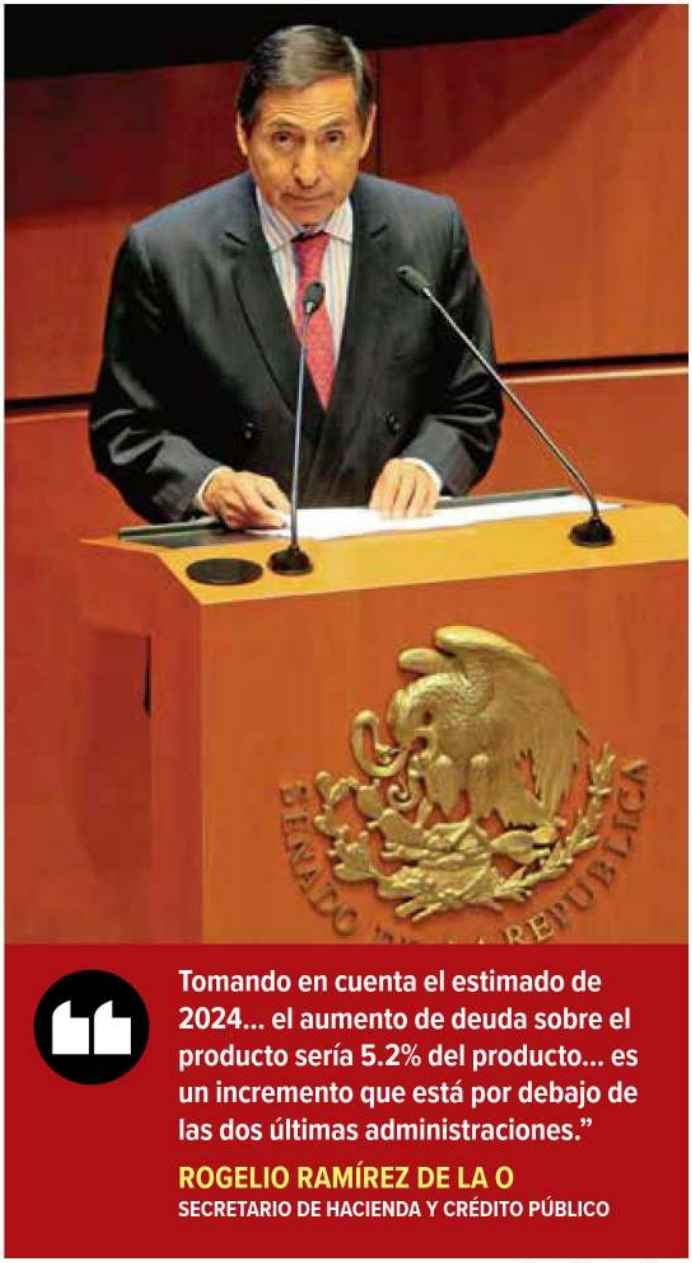

Foto: Héctor López

EFINFO, SAPI de CV (EFINFO), se encuentra actuando bajo el concepto del derecho de autor de "Libre Utilización de Obras", con fundamento en el artículo 148 de la Ley Federal del Derecho de Autor, y los artículos 10 y 10 bis del Convenio de Berna para la Protección de la obras Literarias y Artísticas. EFINFO sólo realiza la presente publicación por así haberlo solicitado el cliente de monitoreo de EFINFO, únicamente con el propósito de revisar la fuente de la nota y verificar los derechos de autor correspondientes a la misma; por lo que el uso de la nota es exclusivamente personal y privado para el cliente, sin perseguir ningún fin de lucro. Cualquier otro uso como la publicación, comunicación pública, reproducción y transmisión pública que EL CLIENTE realice no es responsabilidad de EFINFO.

s1875_u4548

Prefiere Mario Delgado el país que la CDMX

Mario Delgado aseguró que no participará en el proceso interno de Morena para la Jefatura de Gobierno de la Ciudad de México, porque su prioridad es la de encabezar al partido para las elecciones del próximo 2024

#CuartaTransformación

Prefiere Mario Delgado el país que la CDMX

POR HUMBERTO HERNÁNDEZ

El presidente nacional de Morena, Mario Delgado, aseguró que dirigir a su partido en estos tiempos estelares implica el mayor honor y responsabilidad, por lo que un buen dirigente debe anteponer siempre el proyecto sobre los intereses personales.

"Dirigir a Morena en estos tiempos estelares de la historia nacional es el mayor honor y responsabilidad. Un verdadero dirigente siempre debe anteponer el proyecto al que sirve sobre cualquier interés personal. Se lucha por causas, no por puestos", manifestó.

Asimismo, anunció su decisión de continuar al frente de Morena. "Entre competir por la Ciudad de México y ganar el país con Morena prefiero lo segundo, porque lograremos que el legado humanista de Andrés Manuel López Obrador en favor de los más humildes, trascienda a las siguientes generaciones".

El dirigente nacional afirmó que desea contribuir a que por primera vez en la historia una mujer sea presidenta y que consolide el proceso histórico de la Transformación nacional, "para que vivamos en un país más li-

EFINFO, SAPI de CV (EFINFO), se encuentra actuando bajo el concepto del derecho de autor de "Libre Utilización de Obras", con fundamento en el artículo 148 de la Ley Federal del Derecho de Autor, y los artículos 10 y 10 bis del Convenio de Berna para la Protección de la obras Literarias y Artísticas. EFINFO sólo realiza la presente publicación por así haberlo solicitado el cliente de monitoreo de EFINFO, únicamente con el propósito de revisar la fuente de la nota y verificar los derechos de autor correspondientes a la misma; por lo que el uso de la nota es exclusivamente personal y privado para el cliente, sin perseguir ningún fin de lucro. Cualquier otro uso como la publicación, comunicación pública, reproducción y transmisión pública que EL CLIENTE realice no es responsabilidad de EFINFO.

bre, más justo, más fraterno, más humano, más democrático y sin corrupción".

Por lo anterior, recordó que el Congreso Nacional de Morena el año pasado puso en manos del Comité Ejecutivo Nacional actual la misión más grande: "lograr el triunfo en las elecciones presidenciales del 2024. Además de ello, será fundamental para el avance de la Cuarta Transformación lograr la mayoría calificada en el Congreso de la Unión, que supone un reto mayor al triunfo del 2018".

Recapituló que, cuando comenzó en su cargo, el partido enfrentaba un gran reto de organización y remarcó que, en menos de tres años de dirigencia, el partido guinda se ha consolidado como uno de los principales movimientos sociales en el mundo, así como un instituto con logros sin precedentes en la vida democrática de México.

"En menos de tres años hemos logrado el triunfo en 17 entidades federativas y la mayoría en la Cámara de Diputados, junto con nuestros aliados. Incrementamos la población gobernada a nivel estatal por nuestro movimiento de 35.5 millones en 2018 a 91.8 millones en 2023. Además, con mucho orgullo puedo decir que tenemos siete gobernadoras, algo nunca antes visto en nuestro país", señaló.

Finalmente, Mario Delgado puntualizó que asumir la presidencia del Comité Ejecutivo Nacional de Morena ha sido "el mayor honor y responsabilidad que he tenido en mi trayectoria en el servicio público. No les voy a fallar. Amor con amor se paga".

"Entre competir por la Ciudad de México y ganar el país con Morena, prefiero lo segundo, porque lograremos que el legado de López Obrador trascienda a las siguientes generaciones"

Mario Delgado
Presidente Nacional de Morena

Mario Delgado aseguró que no participará en el proceso interno de Morena para la Jefatura de Gobierno de la Ciudad de México, porque su prioridad es la de encabezar al partido para las elecciones del próximo 2024

EFINFO, SAPI de CV (EFINFO), se encuentra actuando bajo el concepto del derecho de autor de "Libre Utilización de Obras", con fundamento en el artículo 148 de la Ley Federal del Derecho de Autor, y los artículos 10 y 10 bis del Convenio de Berna para la Protección de la obras Literarias y Artísticas. EFINFO sólo realiza la presente publicación por así haberlo solicitado el cliente de monitoreo de EFINFO, únicamente con el propósito de revisar la fuente de la nota y verificar los derechos de autor correspondientes a la misma; por lo que el uso de la nota es exclusivamente personal y privado para el cliente, sin perseguir ningún fin de lucro. Cualquier otro uso como la publicación, comunicación pública, reproducción y transmisión pública que EL CLIENTE realice no es responsabilidad de EFINFO.

s1875_u4548

EFINFO, SAPI de CV (EFINFO), se encuentra actuando bajo el concepto del derecho de autor de “Libre Utilización de Obras”, con fundamento en el artículo 148 de la Ley Federal del Derecho de Autor, y los artículos 10 y 10 bis del Convenio de Berna para la Protección de la obras Literarias y Artísticas. EFINFO sólo realiza la presente publicación por así haberlo solicitado el cliente de monitoreo de EFINFO, únicamente con el propósito de revisar la fuente de la nota y verificar los derechos de autor correspondientes a la misma; por lo que el uso de la nota es exclusivamente personal y privado para el cliente, sin perseguir ningún fin de lucro. Cualquier otro uso como la publicación, comunicación pública, reproducción y transmisión pública que EL CLIENTE realice no es responsabilidad de EFINFO.

s1875_u4548

REFORMA
CORAZÓN DE MÉXICO

Reforma
Sección: Portada,Nacional Página: 1,5
2023-09-27 03:59:27 580 cm2 $176,040.90 1/4

TAMBIÉN SEÑALAN A SHEINBAUM DE COPIAR CONCEPTOS EN SU TESIS

REFORMA / STAFF

La aspirante presidencial de la 4T, Claudia Sheinbaum, también es señalada de copiar conceptos en su tesis de licenciatura de Física por la UNAM.

En su trabajo final, en 1988, titulado "Estudio termodinámico de una estufa de leña para uso rural", Sheinbaum retomó conceptos de autores sin acreditarlos a pie de página, según un análisis del documento difundido en redes sociales.

El fin de semana, se señaló que Sheinbaum usó en su trabajo de titulación un modelo contemplado en el artículo "Transferencia de calor y modelo de estufas de leña" de los autores G. de Lepeliere y M. Christiaens.

En el análisis de referencia, difundido en redes sociales, también se ubican conceptos que habría retomado de otros autores los cuales no citó, como es el caso del texto "La ciencia de la combustión de madera", de Howard Emmons y Arvind Atreya, contenido en el libro "Calor de leña para cocinar", de K. Krishna Prasad y P. Verhaart, editado por la Academia de Ciencias de la India en 1983, cinco años antes de que Sheinbaum presentara su trabajo de titulación.

REFORMA pasó la tesis de licenciatura de Sheinbaum por la plataforma de detección de plagio Plagscan, que arrojó como resultado un 3.4 por ciento de contenidos similares a otros.

En el informe de similitudes de Plagscan se ubica como una referencia usada por Sheinbaum, el modelo de estufa de G. de Lepelerie y M. Christiaens.

Sin crédito

Claudia Sheinbaum retomó conceptos de "Uso de leña para cocinar", de K. Krishna Prasad y P. Verhaart, editado por la Academia de Ciencias de la India en 1983.

TESIS DE SHEINBAUM

ESCRITA EN 1988

Conforme sigue aumentando la temperatura (desde 500 °C) los volátiles, al mezclarse con oxígeno arden produciendo una flama amarilla encima de la superficie de la leña.

Entre los compuestos volátiles se han encontrado 213 diferentes.

EMMONS Y ATREYA

ORIGINAL ESCRITO EN 1983

The gases produced by pyrolysis consist of some 213 different compounds (Goos 1952; Modorsky 1975; Hileman *et al* 1976).

As these gases issue from the wood, they are hot, they have lower density than the surrounding air, and therefore these gases rise. As they rise, they mix with air and either cool off and partially condense into smoke or, if ignited, burn as a flame.

The flames from wood are almost wholly yellow.

EN ESPAÑOL: Los gases producidos por pirólisis consta de unos 213 compuestos diferentes. Como estos gases salen de la madera, están calientes, tienen menor densidad que el aire circundante y, por lo tanto, estos gases se elevan... Las llamas de la madera son casi completamente amarillas.

TESIS DE SHEINBAUM

ESCRITA EN 1988

Las moléculas de los volátiles que se mezclan con el aire y no arden se condensan y al mezclarse con los gases no condensados provocan el llamado humo.

EMMONS Y ATREYA

ORIGINAL ESCRITO EN 1983

The large molecules in the pyrolysis gases which mix with air but are not ignited condense into tiny micrometer-size droplets. The mixture of these and the uncondensed gases has the familiar smell and appearance of wood smoke. This has many effects. As the smoke moves up the chimney, it deposits on the walls and can later cause a serious chimney fire.

EN ESPAÑOL: Las moléculas grandes de los gases de pirólisis que se mezclan con el aire pero no se encienden se condensan en pequeñas gotas del tamaño de un micrómetro. La mezcla de éstos y los gases no condensados tienen el olor y la apariencia familiares del humo de leña.

PÁGINA 5

Exhiben conceptos sin crédito de autores

EFINFO, SAPI de CV (EFINFO), se encuentra actuando bajo el concepto del derecho de autor de "Libre Utilización de Obras", con fundamento en el artículo 148 de la Ley Federal del Derecho de Autor, y los artículos 10 y 10 bis del Convenio de Berna para la Protección de la obras Literarias y Artísticas. EFINFO sólo realiza la presente publicación por así haberlo solicitado el cliente de monitoreo de EFINFO, únicamente con el propósito de revisar la fuente de la nota y verificar los derechos de autor correspondientes a la misma; por lo que el uso de la nota es exclusivamente personal y privado para el cliente, sin perseguir ningún fin de lucro. Cualquier otro uso como la publicación, comunicación pública, reproducción y transmisión pública que EL CLIENTE realice no es responsabilidad de EFINFO.

s1875_u4548

REFORMA
CORAZÓN DE MÉXICO

Reforma
Sección: Portada,Nacional Página: 1,5
2023-09-27 03:59:27 580 cm2 $176,040.90 2/4

Acusan ahora plagio en tesis de Claudia

Afirma morenista que en su trabajo sí hizo referencia de académicos

REFORMA / STAFF

En su tesis de licenciatura de Física por la UNAM, titulada "Estudio termodinámico de una estufa de leña para uso rural", Claudia Sheinbaum retomó conceptos de al menos cuatro autores sin acreditarlos, de acuerdo con un análisis difundido en redes sociales.

Se acusó a la aspirante presidencial de Morena de replicar o parafrasear apartados de un artículo de los autores G. de Lepeliere y M. Christiaens, pero ella argumentó que al inicio de su trabajo sí hizo referencia a esos académicos.

Además se asegura que, "casualmente", Sheinbaum eligió un tema que ya es un libro titulado "Wood Heat for Cooking", de K. Krishna Prasad y P. Verhaart, editado por la Academia de Ciencias de la India en 1983, cinco años antes de que la morenista presentara su trabajo de titulación.

Sobre el artículo "Heat transfer and cooking woodstove", de G. Lepeleire G. y M. Christiaens, se le acusa de tomar supuestos teóricos que desarrolló matemáticamente, sin "darles el crédito debido".

No obstante, ella argumentó que los mencionó al inicio de su trabajo.

"Ahora, las fórmulas son iguales porque viene de los principios básicos de conservación de la masa, momento y energía con los que debe analizarse el flujo en una chimenea", indicó.

Sin embargo, en el análisis viralizado en redes sociales se ubican conceptos que Sheinbaum habría retomado de otros autores que no citó, como es el caso de Howard Emmons y Arvind Atreya, quienes elaboraron el trabajo "The science of wood combustión"; y de K. Krishna Prasad y P. Verhaart, autores del libro "Wood Heat for Cooking", editado por la Academia de Ciencias de la India en 1983, cinco años antes de que Sheinbaum presentara su trabajo de titulación.

REFORMA pasó la tesis de licenciatura por la plataforma de detección de plagio Plagscan, que arrojó como resultado un 3.4 por ciento de contenidos similares a otros.

EFINFO, SAPI de CV (EFINFO), se encuentra actuando bajo el concepto del derecho de autor de "Libre Utilización de Obras", con fundamento en el artículo 148 de la Ley Federal del Derecho de Autor, y los artículos 10 y 10 bis del Convenio de Berna para la Protección de la obras Literarias y Artísticas. EFINFO sólo realiza la presente publicación por así haberlo solicitado el cliente de monitoreo de EFINFO, únicamente con el propósito de revisar la fuente de la nota y verificar los derechos de autor correspondientes a la misma; por lo que el uso de la nota es exclusivamente personal y privado para el cliente, sin perseguir ningún fin de lucro. Cualquier otro uso como la publicación, comunicación pública, reproducción y transmisión pública que EL CLIENTE realice no es responsabilidad de EFINFO.

s1875_u4548

Por ejemplo, Sheinbaum escribe en su tesis: "La madera seca está compuesta de moléculas de celulosa y lignino que a su vez son largas cadenas compuestas principalmente de oxígeno, hidrógeno y carbono".

En el artículo de Lepeleire Christiaens se indica: "La madera está hecha de estas moléculas de celulosa y otras moléculas llamadas lignina (...) Como todos los materiales compuestos principalmente por átomos de carbono, hidrógeno y oxígeno".

En la página 27 de la tesis se lee: "En la superficie del carbón el bióxido de carbono reacciona produciendo monóxido de carbono, que al arder produce una flama azulosa".

Emmons y Atreya apuntan: "El exceso de carbono en la superficie del carbón produce principalmente monóxido de carbono, que, cuando se mezcla con el aire y arde, produce pequeñas llamas azuladas".

Bajo la lupa

En el análisis que circula en redes sociales sobre la tesis de Sheinbaum se señalan conceptos que habría retomado de otros autores, los cuales no citó.

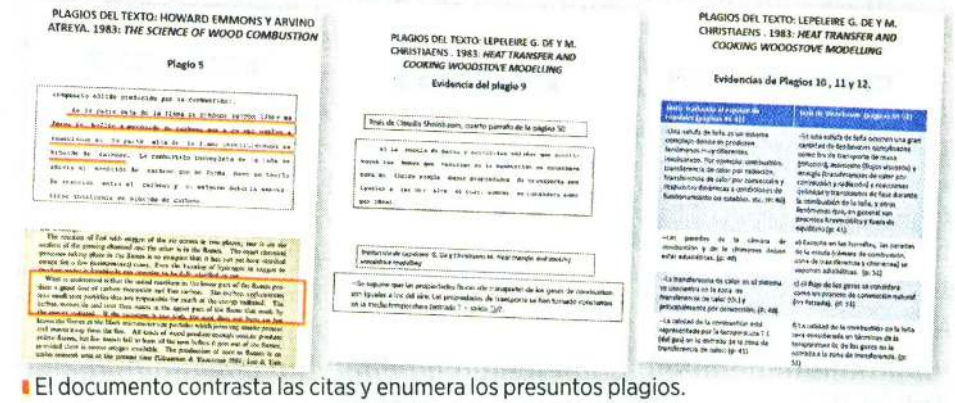

El documento contrasta las citas y enumera los presuntos plagios.

EFINFO, SAPI de CV (EFINFO), se encuentra actuando bajo el concepto del derecho de autor de "Libre Utilización de Obras", con fundamento en el artículo 148 de la Ley Federal del Derecho de Autor, y los artículos 10 y 10 bis del Convenio de Berna para la Protección de la obras Literarias y Artísticas. EFINFO sólo realiza la presente publicación por así haberlo solicitado el cliente de monitoreo de EFINFO, únicamente con el propósito de revisar la fuente de la nota y verificar los derechos de autor correspondientes a la misma; por lo que el uso de la nota es exclusivamente personal y privado para el cliente, sin perseguir ningún fin de lucro. Cualquier otro uso como la publicación, comunicación pública, reproducción y transmisión pública que EL CLIENTE realice no es responsabilidad de EFINFO.

s1875_u4548

Lepeliere y Christiaens
(Artículo "Heat transfer and cooking woodstove")

"La madera está hecha de estas moléculas de celulosa y otras moléculas llamadas lignina (...) Como todos los materiales compuestos principalmente por átomos de carbono, hidrógeno y oxígeno".

Tesis de Sheinbaum

"La madera seca está compuesta de moléculas de celulosa y ligninio que, a su vez, son largas cadenas compuestas principalmente de oxígeno, hidrógeno y carbono".

Lepeleire y Christiaens

"Las paredes de la cámara de combustión y de la chimenea deben estar adiabáticas".

Sheinbaum

"Excepto en las hornillas, las paredes de la estufa (cámara de combustión, zona de transferencia y chimenea) se suponen adiabáticas".

Howard Emmons y Arvind Atreya
("The science of wood combustión")

"El exceso de carbono en la superficie del carbón produce principalmente monóxido de carbono, que, cuando se mezcla con el aire y arde, produce pequeñas llamas azuladas".

Página 27 de la tesis de Sheinbaum

"En la superficie del carbón el bióxido de carbono reacciona produciendo monóxido de carbono, que al arder produce una flama azulosa".

Acusan ahora plagio en tesis de Claudia

EFINFO, SAPI de CV (EFINFO), se encuentra actuando bajo el concepto del derecho de autor de "Libre Utilización de Obras", con fundamento en el artículo 148 de la Ley Federal del Derecho de Autor, y los artículos 10 y 10 bis del Convenio de Berna para la Protección de la obras Literarias y Artísticas. EFINFO sólo realiza la presente publicación por así haberlo solicitado el cliente de monitoreo de EFINFO, únicamente con el propósito de revisar la fuente de la nota y verificar los derechos de autor correspondientes a la misma; por lo que el uso de la nota es exclusivamente personal y privado para el cliente, sin perseguir ningún fin de lucro. Cualquier otro uso como la publicación, comunicación pública, reproducción y transmisión pública que EL CLIENTE realice no es responsabilidad de EFINFO.

s1875_u4548

EL ECONOMISTA
El Economista
Sección: Portada,Urbes y Estados Página: 1,36
2023-09-27 03:26:15 403 cm2 $45,638.56 1/3

Urbes y Estados

Deudas con el ISSSTE afectan participaciones

• Hasta agosto estados y municipios debían en conjunto 9,130 mdp.

PÁG. 36

Afectación a participaciones federales

Guerrero y CDMX, las entidades con el mayor adeudo al ISSSTE

● Al cierre de agosto del presente año, la deuda total de estados y municipios ascendió a 9,130 millones de pesos

Camila Ayala Espinosa
estados@eleconomista.mx

Guerrero y Ciudad de México son las entidades del país que registran el mayor monto de afectaciones a las participaciones federales por adeudos con el Instituto de Seguridad y Servicios Sociales de los Trabajadores del Estado (ISSSTE), consideró el Centro de Estudios de las Finanzas Públicas (CEFP).

De acuerdo con un análisis del CEFP, al cierre de agosto de este año, la entidad del sur-sureste presentó un endeudamiento total con 2,720 millones de pesos, seguido de la capital del país con 2,208 millones.

EFINFO, SAPI de CV (EFINFO), se encuentra actuando bajo el concepto del derecho de autor de "Libre Utilización de Obras", con fundamento en el artículo 148 de la Ley Federal del Derecho de Autor, y los artículos 10 y 10 bis del Convenio de Berna para la Protección de la obras Literarias y Artísticas. EFINFO sólo realiza la presente publicación por así haberlo solicitado el cliente de monitoreo de EFINFO, únicamente con el propósito de revisar la fuente de la nota y verificar los derechos de autor correspondientes a la misma; por lo que el uso de la nota es exclusivamente personal y privado para el cliente, sin perseguir ningún fin de lucro. Cualquier otro uso como la publicación, comunicación pública, reproducción y transmisión pública que EL CLIENTE realice no es responsabilidad de EFINFO.

s1875_u4548

Al precisar que la deuda total de todas las entidades federativas que tienen convenios con el ISSSTE concentra un monto total de deuda por 9,130 millones de pesos, el CEFP expuso que Zacatecas es el tercer estado que más le debe al ISSSTE, con 1,106 millones de pesos; después se ubica Chiapas con 1,080 millones de pesos.

En tanto, las entidades que concentraron el menor monto de adeudo son Tabasco con 499,371 pesos, Hidalgo con 106,598 pesos, Nuevo León con 86,890 pesos y Baja California con 45,128 pesos.

Es importante precisar que los adeudos son por parte de dependencias y entes de los municipios y entidades federativas que tienen con el ISSSTE.

De manera agregada, los adeudos contraídos corresponden a 32 municipios o ayuntamientos, así como a 89 dependencias o entes de municipios y entidades federativas.

Para entrar en contexto, las administraciones públicas locales tienen la alternativa de otorgar a sus trabajadores la prestación de servicios y seguros por parte del ISSSTE. Para ello deben efectuar convenios de incorporación y entre los beneficios están los de salud, riesgos de trabajo, de retiro, invalidez y vida.

Sin embargo, para que el ISSSTE pueda brindar estos servicios se requiere del pago de las dependencias y entidades obligadas.

Las afectaciones a las participaciones se realizan en garantía y como fuente de pago de las obligaciones contraídas por los municipios y las entidades.

Incumplimiento

A lo largo de los años algunas entidades han incumplido con la obligación de entregar cuotas a las entidades federativas, por lo que a partir del ejercicio del 2020 se incluyó un artículo transitorio en la Iniciativa de la Ley de Ingresos de la Federación y en la Ley de Ingresos de la Federación para que el ISSSTE pueda obtener el pago por incumplimiento de obligaciones de los estados con cargo a las participaciones federales.

A la par, es la Secretaría de Hacienda y Crédito Público la encargada de determinar el monto de pagos con cargo a las participaciones federales.

"Las afectaciones a las participaciones se realizan en garantía y como fuente de pago de las obligaciones contraídas por los municipios y las entidades federativas", recordó el CIEP.

El cargo a las participaciones se da en un escenario en el que es el ramo más importante del gasto federalizado, forma parte del gasto no programable (recursos de libre disposición para las administraciones locales) y su entrega depende de la recaudación federal participable, actividad económica y población.

EFINFO, SAPI de CV (EFINFO), se encuentra actuando bajo el concepto del derecho de autor de "Libre Utilización de Obras", con fundamento en el artículo 148 de la Ley Federal del Derecho de Autor, y los artículos 10 y 10 bis del Convenio de Berna para la Protección de la obras Literarias y Artísticas. EFINFO sólo realiza la presente publicación por así haberlo solicitado el cliente de monitoreo de EFINFO, únicamente con el propósito de revisar la fuente de la nota y verificar los derechos de autor correspondientes a la misma; por lo que el uso de la nota es exclusivamente personal y privado para el cliente, sin perseguir ningún fin de lucro. Cualquier otro uso como la publicación, comunicación pública, reproducción y transmisión pública que EL CLIENTE realice no es responsabilidad de EFINFO.

s1875_u4548